

# Anuari de la pime catalana 2013

Resultats econòmics i financers: 2007-2011

dos  
mil  
tretze

Amb el patrocini de:

 Generalitat de Catalunya  
Departament d'Empresa  
i Ocupació

**BancSabadell** 

  
**pimec**  
micro, petita i mitjana empresa de catalunya

## Equip de treball:

### **Direcció i redacció:**

*Modest Guinjoan i Ferré*

*Director de l'Observatori de la pime*

*Moisès Bonal i Ferrer*

*Responsable d'Estudis i Polítiques Sectorials de PIMEC*

### **Redacció:**

*Roger Romagosa Ponce*

*Tècnic de l'Observatori de la pime*

### **Tractament de dades:**

*Enric Genescà i Palau*

*Enginyer industrial*

2

## Agraïments:

Al Departament d'Empresa i Ocupació de la Generalitat de Catalunya pel suport i la col·laboració en l'elaboració d'aquest anuari.

© PIMEC, Petita i Mitjana Empresa de Catalunya

Viladomat, 174

08015 – Barcelona

[www.pimec.org](http://www.pimec.org)

La publicació d'aquest anuari ha estat patrocinada pel Banc Sabadell i pel Departament d'Empresa i Ocupació de la Generalitat de Catalunya.

1a edició: juliol 2013

Correcció lingüística: Hèctor Cesena

Disseny gràfic portada i maquetació: Boix & Associats

Impressió: Boix & Associats

Dipòsit legal: B-18670-2013

# Índex

<b>Presentació</b>	<b>5</b>
<b>Pròleg</b>	<b>7</b>
<b>Nota introductòria</b>	<b>9</b>
<b>Part I: Contribució de la pime catalana a l'economia: empreses, ocupació i valor afegit. 2007-2011</b>	<b>11</b>
<b>1. La pime exportadora</b>	<b>13</b>
1.1. Context	13
1.2. Caracterització de la pime exportadora	16
<b>2. El paper de la pime en l'economia catalana</b>	<b>25</b>
2.1. Visió general	25
2.2. Anàlisi del sector privat de l'economia catalana per grandària d'empresa	29
2.3. Anàlisi sectorial i per branques d'activitat	33
<b>Part II: Situació econòmica i financera de la pime catalana. 2007-2011</b>	<b>43</b>
<b>1. Resultats empresarials de la pime catalana. 2007-2011</b>	<b>45</b>
1.0. Context econòmic	45
1.1. Rendibilitat	45
1.2. Activitat empresarial: valor afegit i productivitat	54
1.3. Anàlisi patrimonial i solvència	60
1.4. Annex: Ràtios i definicions utilitzades	69
<b>2. Anàlisi econòmica i financera de la pime per demarcacions. 2011</b>	<b>71</b>
2.1. Barcelona	71
2.2. Girona	75
2.3. Lleida	80
2.4. Tarragona	84
<b>Annex estadístic: fitxes sectorials</b>	<b>89</b>
Taula de correspondències entre la classificació CCAE (2 dígit) i l'agrupació sectorial de l'Anuari de la Pime	91
- Pimes	93
- Microempreses	117
- Petites empreses	141
- Mitjanes empreses	165



## Presentació

Per desè any consecutiu tenen a les seves mans l'*Anuari de la pime catalana*. Com a president de PIMEC és una satisfacció constatar la continuïtat d'una publicació que es va gestar una dècada enrere i que a data d'avui manté, com a mínim, la mateixa vitalitat que quan va néixer. El pas dels anys, en comptes d'afeblir-la, ha reforçat aquesta publicació singular i de referència no només a Catalunya, sinó al conjunt de l'Estat espanyol i a Europa. D'aquest esforç que renovem cada any en resulta una aportació que entenem que té valor en l'àmbit del coneixement de l'estructura empresarial i, més específicament, en el de les micros, petites i mitjanes empreses, que és el col·lectiu en el qual la publicació centra la seva atenció.

Com ja és habitual, lamentablement la crisi econòmica no afluixa, i entre els que més la pateixen hi ha les pimes. Una bona mostra d'això és que perden pes en el conjunt de l'economia catalana. Si fa 10 anys representaven el 59% del VAB de tota l'economia, ara representen el 48%, o sigui que han experimentant una caiguda d'onze punts percentuals. Cal dir, no obstant això, que malgrat aquesta dinàmica, les pimes catalanes encara aporten més al VAB del país que en altres països com Alemanya, que compta amb una gran implantació de les anomenades *mittelstand*.

Les pimes catalanes han reduït el seu VAB al 2011 un 2,7%, percentatge que s'acumula a una caiguda de l'1,8% de l'any anterior, en un entorn en què les nostres empreses han de continuar fent grans esforços per resistir la greu atonia de demanda. Atonia tant per la part que afecta el consum interior (primer el privat i després el públic, a remolc de la consolidació fiscal), com per la gravíssima caiguda dels nivells d'inversió. Només el sector exterior té un comportament favorable, per bé que encara se'n beneficien relativament poques pimes, perquè moltes no són exportadores. A Catalunya hi ha 46.000 empreses exportadores, però només 13.800 exporten de manera regular; i entre les pimes només un 23% exporten, enfront de més del 80% pel que fa a les grans empreses; les 50 primeres empreses exportadores catalanes exporten prop del 40% del total, i això és molta concentració. Les pimes s'han de plantejar, necessàriament, fer el salt cap als mercats exteriors, i les que ja l'han fet, aprofundir-lo, perquè el futur dels mercats no és només Catalunya i Espanya, és Europa i el món. Per aquest motiu, el primer capítol de l'*Anuari* es dedica enguany a l'exportació, a fi de posar en relleu el llarg recorregut que queda per fer.

No tots els mals de les pimes vénen del mercat, sinó que, una vegada més, hem de fer referència als problemes de l'accés al crèdit, que han continuat sent un llast, no només per a les empreses en dificultats, sinó també per a empreses amb possibilitats reals de negoci que han de renunciar a exportacions per manca d'un finançament adequat.

Així doncs, al 2011 la crisi va seguir castigant el teixit de pimes i això es va notar de manera específica en registres com ara l'ocupació, que al 2011 va disminuir un 3,1%, o en el nombre de pimes amb assalariats, que es van reduir en un 2,1%. Malgrat tot, la pime continua sent un actor dominant i imprescindible de l'estructura productiva catalana: representa el 99,5% de les empreses catalanes, el 56,6% del VAB que genera el sector privat i el 70,6% del total d'ocupació.

Des de PIMEC, a través del seu Observatori de la pime, creiem que amb la publicació d'aquest Anuari contribuïm al coneixement del teixit productiu català i al debat econòmic sobre fortaleses i debilitats del país. Per això posem aquesta eina a disposició dels empresaris, de les institucions i dels agents econòmics i socials. Entenem que és un instrument útil perquè les empreses puguin comparar-se amb les empreses del seu entorn (territorial, sectorial i de dimensió d'empresa) i, amb aquesta informació, definir estratègies de futur; al mateix temps, a nivell més global, pretenem aportar coneixement per al procés de reflexió necessari sobre el paper de Catalunya en un entorn econòmic cada vegada més globalitzat.

Com en anys anteriors, és motiu de satisfacció el fet que l'Anuari consisteixi en un esforç compartit entre diferents sectors institucionals directament vinculats al món econòmic i empresarial. Més enllà del paper impulsor de PIMEC, i a part de la col·laboració institucional del Departament d'Empresa i Ocupació, en aquesta edició de l'Anuari he de destacar, com cada any, el compromís del Banc Sabadell, sense el qual aquesta eina que pretén ser útil per a les nostres pimes no hauria estat possible.

**Josep González i Sala**  
**President de PIMEC**

## Pròleg

Avui, quan una nova edició de l'*Anuari de la pime catalana* veu la llum, l'economia continua immersa en processos de transformació dels models de creixement i en reformes estructurals, però ens sentim esperançats i pensem que aviat podrem començar a parlar des d'una òptica un xic més optimista.

Encara s'han de fer ajustos importants i l'inici d'una nova etapa de creixement no serà ràpid. Amb tot, hi comença a haver indicadors, amb el de confiança empresarial i índex de competitivitat inclosos, que mostren que els ajustos portats a terme fins ara comencen a donar els seus fruits i ens fan sentir més animats respecte al nostre futur econòmic.

De ben segur que aquest període en què les pimes s'han hagut d'adaptar a situacions poc favorables ha fet possible que avui la seva posició sigui més forta i siguin molt més competitives per poder encarar amb més possibilitats d'èxit el futur immediat.

Sembla que ens apropem al final d'aquest llarg procés de reformes i seria lògic pensar que es podran recollir els beneficis dels esforços i sacrificis realitzats. Catalunya compta amb avantatges relatius que han d'ajudar a reequilibrar la balança vers els desajustos als quals s'enfronta: més dotació de capital humà, esforços en R+D, productivitat més elevada o més especialització en béns de tecnologia mitjana i alta, així com l'important grau d'obertura exterior, en són un bon exemple.

En una economia que cada dia té un caràcter més global, l'activitat exportadora té cada vegada un pes més important i són les pimes, com hem dit altres vegades, les que, amb la seva iniciativa i esforç, aconsegueixen fer créixer les exportacions any rere any, situant els mercats exteriors com un dels principals objectius de la seva activitat. Això és, sense cap mena de dubtes, encoratjador per a les pimes catalanes, que, amb el seu esforç, estan posicionant els seus productes en els mercats internacionals.

En aquest context, el suport d'institucions empresarials com ara la PIMEC, la col·laboració de les administracions territorials i estatals i l'assessorament de les entitats financeres amb què l'empresari treballa habitualment són fonamentals perquè les pimes puguin desenvolupar el seu projecte empresarial.

Des de Banc Sabadell volem continuar tenint un paper protagonista en el suport financer a les pimes, també en aquesta etapa que sembla que estem iniciant, en què cal fer costat a noves iniciatives, oportunitats d'inversió i/o processos de creixement o consolidació. Això, des de la proximitat i el coneixement mutu amb el client.

Vull acabar agraint a la PIMEC que, un any més, ens hagi ofert la possibilitat de prologar aquest *Anuari de la pime catalana*, amb el qual aquesta important institució contribueix a conèixer millor la realitat empresarial del nostre teixit empresarial, la seva aportació al producte nacional i el marc econòmic i financer en què es desenvolupa.

**Carlos Ventura Santamans**  
**Director General Adjunt de Banc Sabadell**





## Nota introductòria

*La desena edició de l'Anuari de la pime 2013 s'afegeix al ja dilatat recorregut d'aquesta publicació singular en l'entorn de les publicacions econòmiques europees. Els amants de les xifres rodones ho poden aprofitar per celebrar una espècie d'aniversari que per ell mateix té valor; nosaltres també ho fem, tant pel que representa de feina feta al llarg d'una dècada, com pel que representa de consolidació. A partir d'aquí mirem cap al futur, que segurament permetrà introduir innovacions, amb noves possibilitats, amb nous formats, amb noves prestacions a l'hora d'explotar la rica informació que conté aquest treball.*

Des de la seva primera edició, PIMEC fa un exercici amb un doble vessant: el macroeconòmic – aportació de les pimes a la riquesa nacional–, i el microeconòmic, una anàlisi detallada dels resultats empresarials obtinguts per dimensió i per zones geogràfiques de Catalunya. Tot plegat es fa a partir d'una informació fiable i representativa, no endebades s'utilitzen les dades dels estats comptables de més de 80.000 empreses, en línia, doncs, amb la representativitat dels anuaris anteriors.

En aquest anuari 2013 s'ofereix informació relativa al període 2007-2011 amb el nivell de desagregació sectorial habitual: per grandària d'empresa, per sectors i per territoris. Igual que en les edicions anteriors, és una eina que facilitarà als interessats l'anàlisi de la incidència dels canvis que s'estan produint en la nostra economia. Com el lector podrà comprovar, al 2011 es produeix un empitjorament dels resultats en relació al 2010, en els tres grups de pimes per dimensió: les microempreses passen de tenir un benefici mínim al 2009 (0,9% de la xifra d'ingressos) a no tenir-ne; les mitjanes baixen de l'1,4% al 2010, al 0,7% al 2011; i les mitjanes passen del 2,4% al 2%.

L'Anuari de la pime 2013 manté la mateixa estructura que els anys precedents, amb la diferència que la metodologia, que segueix essent la mateixa, no la publiquem en paper. El lector interessat la podrà consultar al lloc web **[www.observatori.pimec.org](http://www.observatori.pimec.org)**, igual que la resta de l'Anuari.

Pel que fa al contingut, en la primera part es tracta un tema monogràfic i una aproximació macroeconòmica a la contribució de la pime a l'economia catalana. El capítol 1, seguint la línia habitual de tractar temes amb una certa profunditat (diverses comparacions de pimes a nivell internacional, capitalització i empenedoria, en edicions anteriors), versa sobre les empreses exportadores. El segon capítol actualitza l'anàlisi de la importància de la pime (en termes de nombre d'empreses i llocs de treball), el seu nivell de productivitat comparada i la seva contribució al creixement de l'economia catalana. La quantificació es fa tenint presents els diferents segments del teixit empresarial, tant des del vessant de la dimensió (micro, petita i mitjana empresa), com des del vessant sectorial, amb dos nivells de detall: un que distingeix els quatre sectors clàssics (agricultura, indústria, construcció i serveis) i l'altre amb 17 subsectors (9 d'industrials, 6 de serveis, agricultura i construcció).

La segona part de l'Anuari té un enfocament microeconòmic i es desenvolupa a partir dels comptes anuals de 80.387 pimes amb forma societària i seu a Catalunya per a l'exercici del 2011, les quals conformen la base de dades que any rere any genera PIMEC a partir de SABI amb dades d'empreses procedents del Registre Mercantil.

El primer capítol d'aquesta segona part es dedica a la presentació dels resultats de la pime catalana en el període 2007-11. En el segon, s'aprofundeix en l'anàlisi territorial de les principals magnituds econòmiques i financeres de les pimes agrupades per demarcacions (Barcelona, Girona, Lleida i Tarragona). Per cada una d'elles es comparen els resultats obtinguts en l'àmbit amb el detall de 17 branques productives.

Aquesta segona part inclou, al final, les fitxes dels comptes anuals de les empreses de PimesDat agrupades en 17 sectors d'activitat econòmica i categoria de pime (micro, petita i mitjana), i els principals indicadors econòmics i financers que se'n deriven. Tal com s'ha fet en les darreres edicions de l'Anuari, per a cadascun dels indicadors s'hi ha inclòs el primer quartil, la mediana i el tercer quartil. De la mateixa manera, al final de cada categoria de pime es presenten gràficament els valors de dispersió de les ràtios que es consideren per als 17 sectors d'activitat.

Un treball com el que es presenta no hauria estat possible sense la col·laboració institucional i la feina d'un equip de persones que, any rere any, aporten la seva experiència i professionalitat a aquest projecte. En aquest punt és de destacar, com cada any, la tasca de Moisès Bonal, i també la de Roger Romagosa, ambdós de l'Observatori de la pime. També vull agrair la implicació renovada del Banc Sabadell en aquest projecte anual, que ha fet possible que la publicació que teniu a les mans veïés la llum. Finalment, he de fer menció de l'empresa Informa, per la qualitat de la informació estadística que subministra amb la seva base de dades SABI, i del Sr. Enric Genescà, que ha participat de manera decisiva en la depuració i organització de la informació de base.

**Modest Guinjoan**  
**Director de l'Observatori de la pime**

**Part I:**

**Contribució de la  
pime catalana  
a l'economia:  
empreses, ocupació  
i valor afegit.  
2007-2011**



## La pime exportadora

### 1.1. Context

El sector exterior i la capacitat per vendre fora han estat un punt d'atenció de la majoria d'economies, però en un moment de crisi econòmica com l'actual, amb una demanda interna deprimida, l'augment de les exportacions es converteix en una condició necessària, tot i que no suficient, per revertir la situació de recessió econòmica i fixar les bases per poder mantenir i reiniciar l'expansió de l'activitat econòmica. Així doncs, un dels objectius de l'economia catalana ha de ser el d'ampliar la base exportadora, tant pel que fa al nombre d'empreses de diversos sectors econòmics, com pel que fa al valor d'aquestes vendes amb destinació a l'estranger. En aquest sentit, ens proposem analitzar la dinàmica de l'exportació per part de les empreses catalanes, la seva tipologia i els seus trets característics diferenciats enfront de les empreses que no exporten.

#### 1.1.1. Evolució de les empreses exportadores

Les empreses catalanes exportadores van passar de 34.384 el 2008 a 45.937 el 2012, el que suposa un increment acumulat del 33,6%. D'altra banda, el valor del producte exportat per aquestes empreses va passar de 49.678 milions d'euros el 2008 a 58.283 milions d'euros el 2012, el que representa un augment acumulat del 15,4%.

De la seva banda, l'ICEX classifica les empreses exportadores en dos tipus: les regulars i les no regulars. Les empreses exportadores regulars són aquelles que fan aquesta activitat durant quatre exercicis consecutius, i les no regulars són les que exporten però no compleixen aquest requisit. Les exportadores regulars, tot i representar entre un 30 i un 40% del nombre d'empreses exportadores durant el període 2008-2012, concentren al voltant del 90% del total exportat a Catalunya. En perspectiva temporal s'observa que, amb l'excepció de 2009 –un any de forta caiguda de la demanda internacional en què va disminuir el valor de les exportacions, encara que no el nombre d'empreses exportadores–, tant el nombre d'empreses amb vendes a l'exterior com el valor d'aquestes indiquen una tendència clarament alcista. Aquest creixement, però, no ha estat homogeni entre les dues tipologies d'empreses exportadores. Mentre que el nombre d'empreses augmenta per la irrupció de noves exportadores no regulars, l'increment de les vendes a l'estranger es produeix de la mà de les empreses exportadores regulars. Així, sembla que s'està aconseguint un relatiu augment de la base exportadora, tot i que la major part del valor de les vendes a l'exterior segueix concentrant-se en les empreses exportadores regulars.

### Gràfic 1 Empreses exportadores i valor de l'exportació. 2008-2012

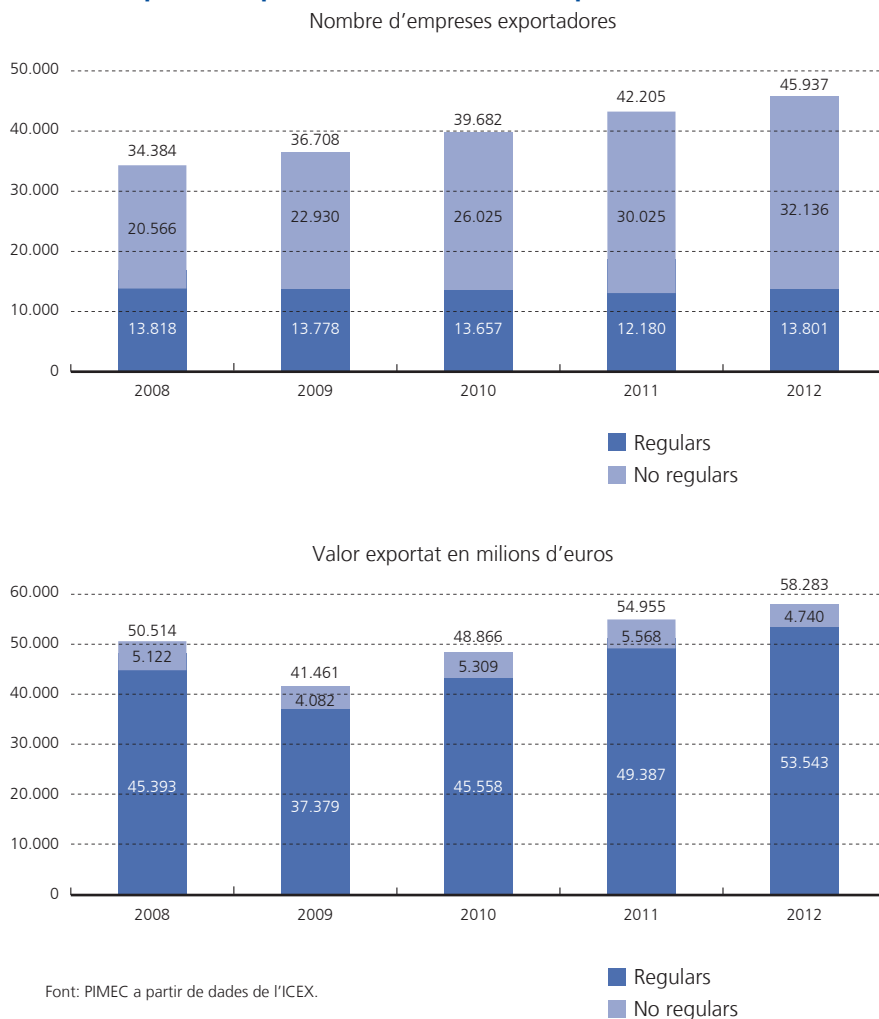

L'any 2012, el total d'empreses exportadores catalanes es va xifrar en 45.937, de les quals 13.801 eren regulars, mentre que 32.136 no havien exportat en cap dels tres anys anteriors. Aquest mateix any, Catalunya va exportar 58.283 milions d'euros, dels quals bona part van correspondre als exportadors habituals (53.543 milions d'euros), mentre que la resta d'empreses van exportar per valor de 4.740 milions d'euros.

#### 1.1.2. Empreses per valor d'exportació

Com ja s'ha dit, un petit nombre d'empreses concentra la major part del valor exportat. Aquest fet es fa palès al gràfic 2, on hem agrupat les empreses exportadores en funció del valor de les seves exportacions. Així, el 49% d'empreses exporta menys de cinc mil euros, el 19% entre cinc mil i vint-i-cinc mil euros, el 6,1% d'empreses entre vint-i-cinc mil i cinquanta mil euros, el 13,6% entre cinquanta mil i cinc-cents mil euros i, finalment, només el 12% exporta per valor de més de mig milió d'euros. La situació és molt diferent si distingim entre exportadores regulars i no regulars. Així, entre les primeres, el 25% exporta entre cinquanta i cinc-cents mil euros i el 24%, més de mig milió d'euros, mentre que entre les no regulars el 63% exporta menys de cinc mil euros i el 20,4% entre cinc mil i vint-i-cinc mil euros.

## Gràfic 2 Empreses exportadores segons valor exportat. 2012

Nombre d'empreses i valor anual exportat per empresa

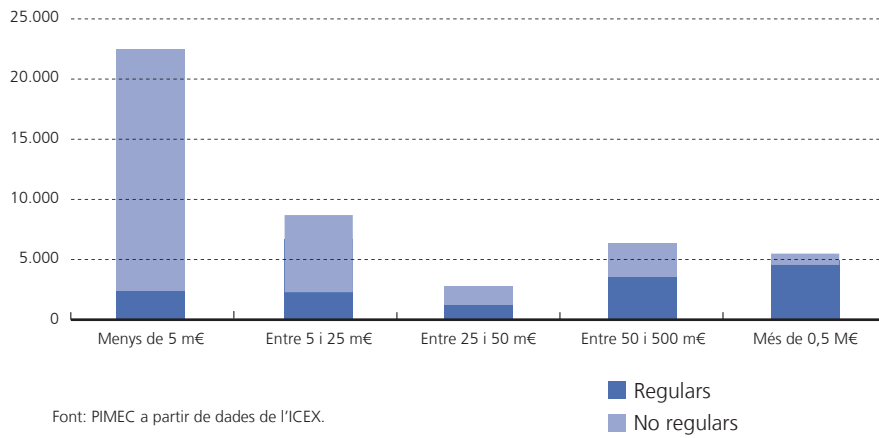

### 1.1.3. Exportació per sectors industrials

El sector industrial va exportar 55.337 milions d'euros el 2012. Per branques d'activitat, les que van obtenir un nivell més elevat de vendes van ser les indústries químiques, la metal·lúrgia, maquinària i material elèctric, el material de transport i la indústria alimentària.

## Gràfic 3 Valor exportat pels subsectors industrials. 2012

Milions d'euros

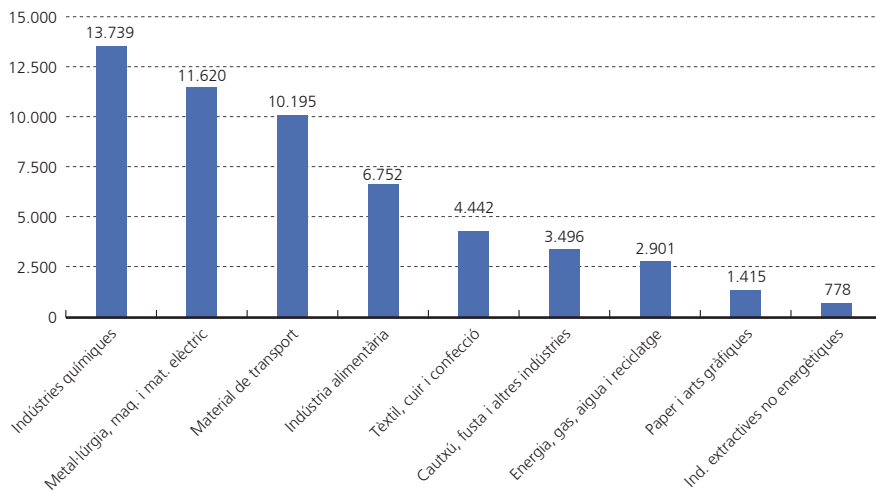

## 1.2. Caracterització de la pime exportadora

### 1.2.1. Introducció

El present article pretén, en certa manera, caracteritzar la pime exportadora a partir de dos grans apartats:

- En el primer s'ofereixen dades sobre el pes que representa la pime exportadora sobre el total en funció de la dimensió d'empresa, del sector d'activitat i de la data de constitució de la societat.
- En el segon apartat s'ofereix la comparativa, sempre a partir de *base 100 = conjunt de pimes de la mostra*, entre l'ocupació, la facturació i els actius de les pimes que exporten i les que no ho fan, i els resultats que obtenen a partir de diferents indicadors econòmics i financers, com ara la rendibilitat financera, el grau de palanquejament, la productivitat i la competitivitat del factor treball.

Les dades provenen de la depuració de la base de dades SABI, a partir de la informació disponible de 80.387 pimes catalanes que van presentar els comptes corresponents a 2011 als registres mercantils, sobretot societats limitades i anònimes. La informació relativa a si exporten o no prové de la mateixa declaració de les empreses sobre si realitzen activitat exportadora. Per tant, al conjunt de pimes exportadores hi ha incloses empreses les vendes a l'exterior de les quals poden representar una part molt important de la seva facturació i d'altres en què les vendes a l'exterior es poden haver limitat a una única operació de poca quantia. Malauradament no disposem de la informació sobre quin percentatge de vendes correspon a l'exportació. La informació que s'ofereix és fonamentalment estructural i les característiques de la base de dades aconsellen no fer-ne una anàlisi dinàmica.

### 1.2.2. Pes de la pime exportadora a partir de la seva grandària, sector d'activitat i data de constitució

El percentatge de pimes exportadores se situava al 2011 en el 9,0% del total. Aquesta dada s'ha de valorar en la seva justa mesura, a partir de les següents consideracions:

- L'àmbit geogràfic que es considera com a exportació és fora de l'Estat espanyol.
- No totes les empreses tenen capacitat per exportar ni han d'exportar.
- No inclou empreses del sector primari i industrial que fan de proveïdores per a altres empreses que efectivament venen el seu producte a l'exterior. Aquestes sí que hi són incloses.
- No inclou empreses del sector serveis l'activitat de les quals està orientada a la demanda exterior, com per exemple el sector de l'hoteleria i restauració, però que realitzen l'activitat en territori català. En canvi, sí que inclou empreses de serveis que facturen serveis a l'exterior, com podria ser un paquet turístic a desenvolupar en territori català però venut a l'estranger.



En relació a la grandària d'empresa hi ha una estreta proporcionalitat entre la dimensió i el percentatge d'empreses que exporten. Així, el 4,9% de les microempreses (fins a 9 ocupats i 2 milions d'euros de facturació) exporta, proporció que se situa en el 17,9% en el cas de les petites empreses (fins a 49 ocupats i 10 milions d'euros de facturació), i arriba al 41,3% en el cas de les empreses mitjanes (fins a 249 ocupats i 50 milions d'euros de facturació). Aquestes dades posen de manifest la necessitat d'una certa dimensió de l'empresa per accedir a l'activitat exportadora.

**Gràfic 4**  
**Pimes catalanes que exporten per dimensió d'empresa. 2011**

Percentatge sobre el total

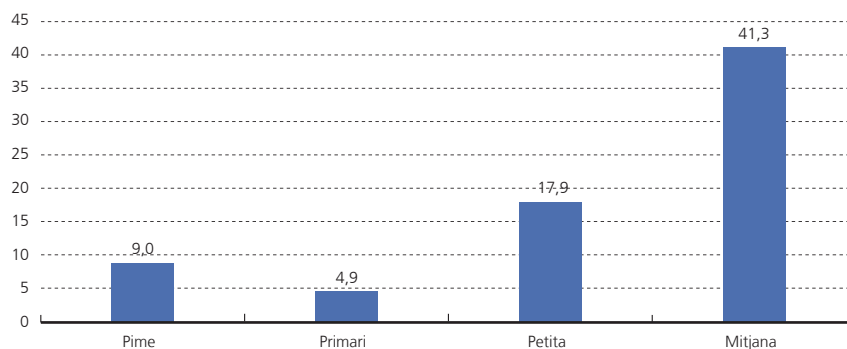

Font: PimesDat de PIMEC a partir de dades de SABI.

En relació als grans sectors d'activitat, el que registra una proporció més gran de pimes exportadores és el sector industrial (24,2%), seguit del sector serveis (6,9%) i del primari (5,3%); finalment, destaca l'escassa presència de pimes exportadores en el sector de la construcció (1,6%).

**Gràfic 5**  
**Pimes catalanes que exporten per sectors d'activitat. 2011**

Percentatge sobre el total

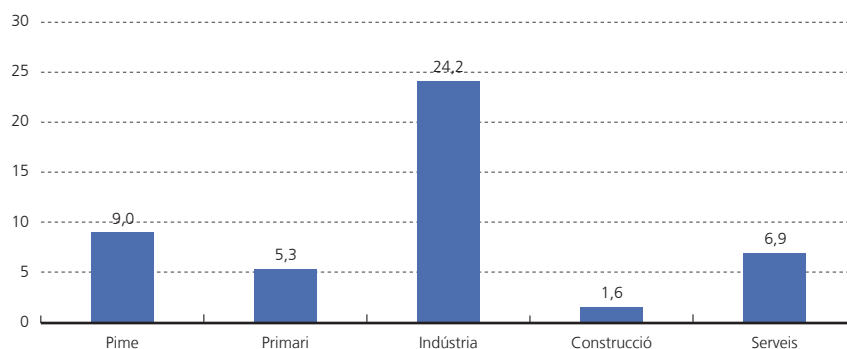

Font: PimesDat de PIMEC a partir de dades de SABI.

Per branques industrials d'activitat destaca que més de la meitat de les pimes del sector químic exporten (53,8%). Se situen per sobre la mitjana del conjunt de la indústria les del material de transport (38,7%), les del tèxtil, cuir i confecció (30,0%), les de la indústria alimentària (25,7%) i les del cautxú, fusta i altres indústries (24,7%). Per sota la mitjana se situen les pimes de la indústria metal·lúrgica, maquinària i material elèctric (22,2%), les de les indústries extractives no energètiques (16,5%) i les del paper i arts gràfiques (16,1%). Finalment, el percentatge de pimes exportadores més baix es registra al sector de l'energia, gas, aigua i reciclatge (6,0%).

**Gràfic 6**  
**Pimes industrials catalanes que exporten per branques d'activitat. 2011**  
 Percentatge sobre el total

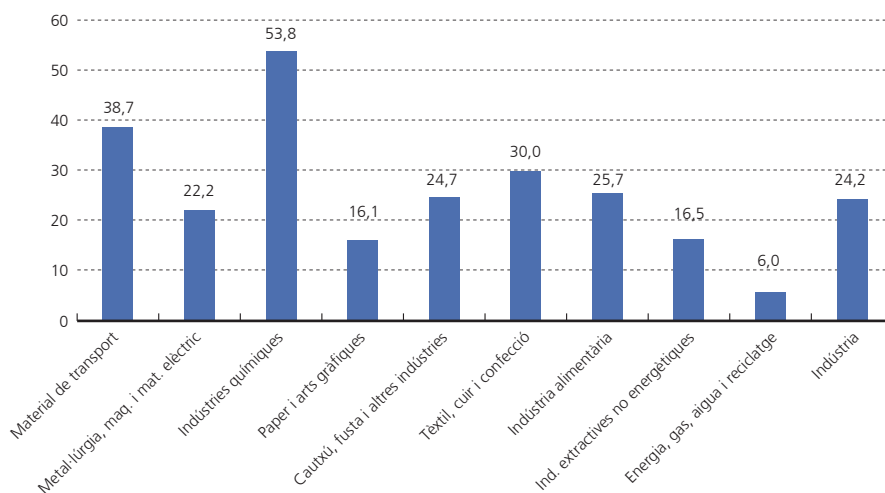

Font: PimesDat de PIMEC a partir de dades de SABI.

Per branques de serveis destaca que més de la desena part de les pimes del comerç i reparacions exporten (13,8%). La resta de sectors se situen per sota la mitjana, tot i que destaca que el 6,7% de les pimes del transport i comunicacions i el 3,8% de les dels altres serveis a les empreses exporten.

**Gràfic 7**  
**Pimes de serveis catalanes que exporten per branques d'activitat. 2011**  
 Percentatge sobre el total

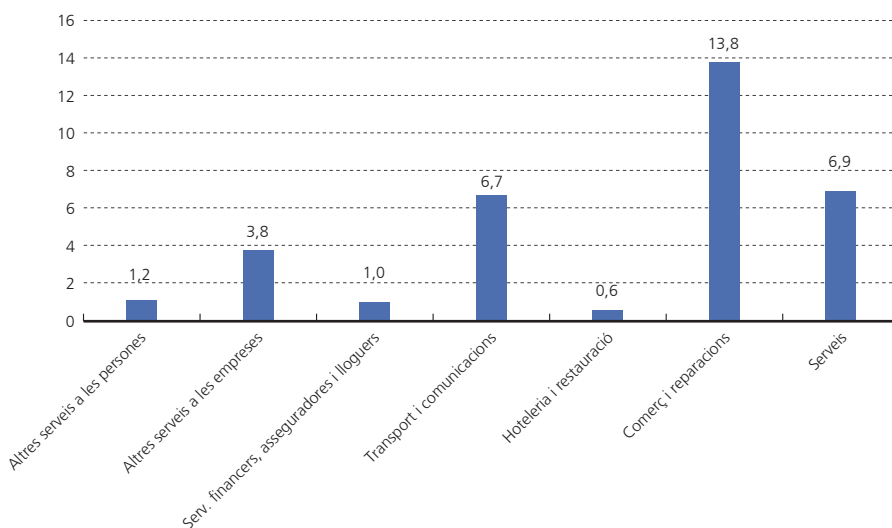

Font: PimesDat de PIMEC a partir de dades de SABI.

Per acabar aquest apartat relacionem el percentatge de pimes exportadores amb la data de constitució de l'empresa. Efectivament, sembla que hi ha una major propensió a l'exportació com més antiga és l'empresa. Així, el 24,4% d'empreses constituïdes abans de 1985 exporten, mentre que aquesta proporció va disminuint a mesura que la data de constitució és més recent (11,7% les constituïdes entre 1985 i 1994; 6,2% les constituïdes entre 1995 i 2004, i només el 4,6% de les constituïdes a partir de 2005).

Aquestes dades poden fer pensar que l'exportació requereix un cert aprenentatge, i que, en general, les empreses comencen operant al mercat nacional i, quan ja tenen una certa experiència, si el bé o servei ho permet fan el salt a l'exportació.

**Gràfic 8**  
**Pimes catalanes que exporten per data de constitució. 2011**

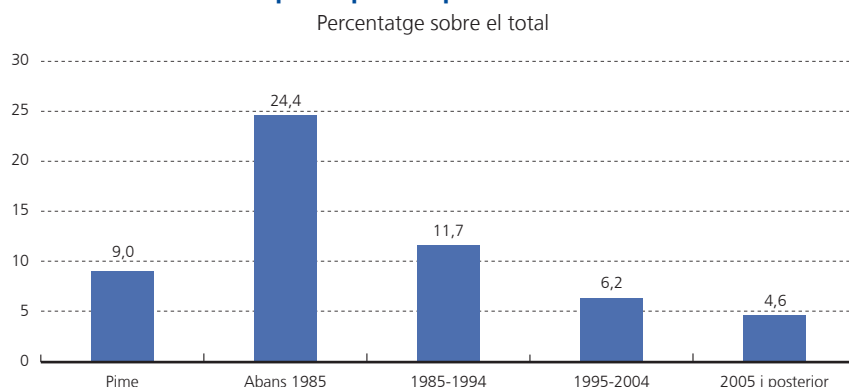

Font: PimesDat de PIMEC a partir de dades de SABI.

19

### 1.2.3. Comparativa entre la pime que exporta i la que no ho fa

Les pimes que exporten tenen 24,3 ocupats, facturen 6,1 milions d'euros i tenen uns actius de 5,7 milions d'euros per empresa, de mitjana. Aquestes xifres indiquen una dimensió molt més gran de les pimes exportadores, en tots els paràmetres contemplats, ja que estan molt per sobre de les obtingudes per les pimes que no exporten (7,9 ocupats, facturen 1 milió d'euros i tenen uns actius d'1,2 milions d'euros). En termes relatius les pimes que exporten multipliquen per tres l'ocupació de les que no exporten, per sis els ingressos d'explotació i per gairebé cinc el volum d'actius.

**Gràfic 9**  
**Ocupats, ingressos d'explotació i actiu mitjà relatiu per empresa de les pimes catalanes. 2011**

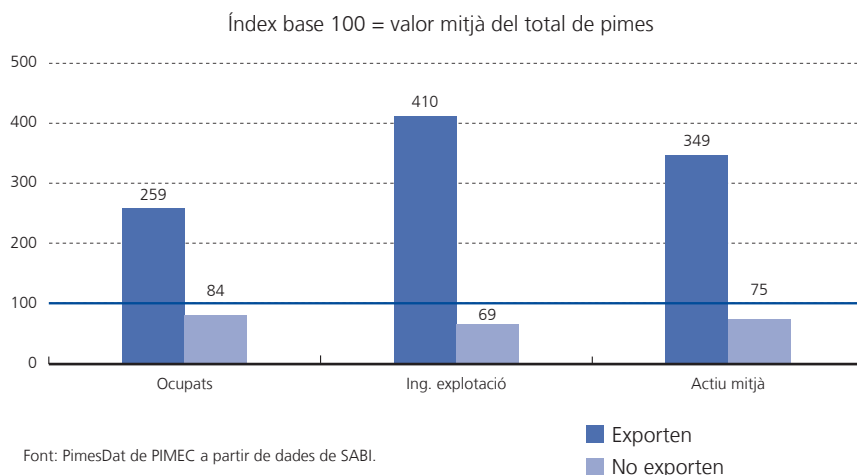

Font: PimesDat de PIMEC a partir de dades de SABI.

### Gràfic 10 Rendibilitats i palanquejament relatius de les pimes catalanes exportadores i no exportadores. 2011

Percentatge sobre els fons propis, sobre l'actiu net i diferència

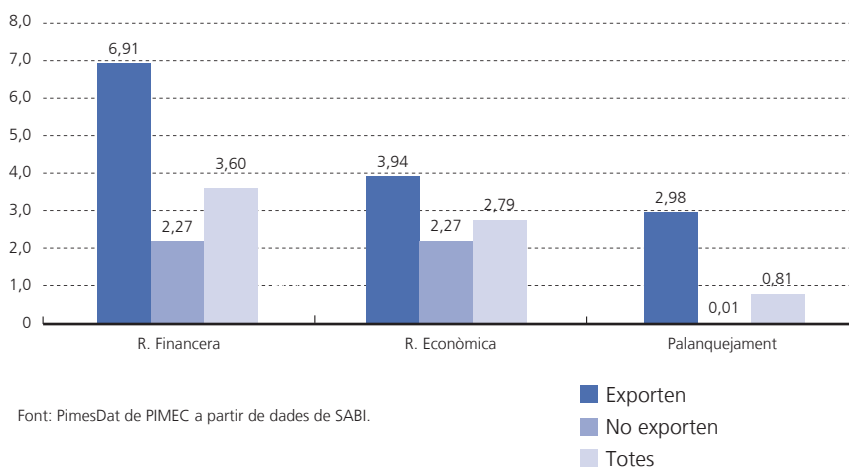

A banda d'un volum més gran, els resultats obtinguts per les pimes exportadores se situen molt per sobre de la mitjana i, per descomptat, molt per sobre de les que no exporten. Així, la rendibilitat financera se situa en el 6,91% (davant del 3,60% de les no exportadores), la rendibilitat econòmica en el 3,94% (davant del 2,27 de les no exportadores) i la contribució del palanquejament al resultat és positiva, 2,98% (davant d'una contribució pràcticament nul·la en les pimes que no exporten).

20

Finalment, els indicadors de productivitat i competitivitat també mostren un millor posicionament de la pime exportadora. Així, en termes relatius, la productivitat se situa 28 punts per sobre la mitjana; les despeses de personal per ocupat, 18 punts per sobre la mitjana, i la combinació d'aquests dos factors situa la seva competitivitat 8 punts per sobre la mitjana.

### Gràfic 11 Productivitat i competitivitat relativa de les pimes catalanes exportadores i no exportadores. 2011

Índex base 100 = valor mitjà del total de pimes

Productivitat = VAB per ocupat

Competitivitat = VAB / Desp de personal

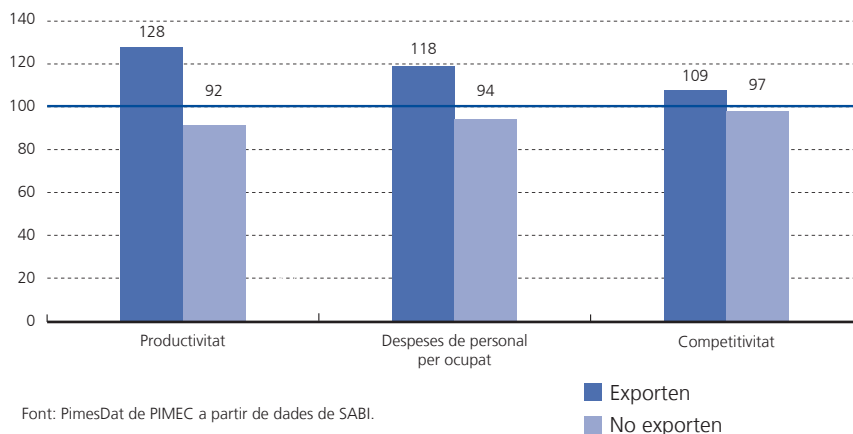

## Taula 1 Ocupats, ingressos d'exploració i actiu mitjà relatiu per empresa de les pimes catalanes. 2011

Índex base 100 = valor mitjà del total de pimes

	Per empresa					
	Ocupats		Ingressos d'exploració		Actiu mitjà	
	Exporta	No exporta	Exporta	No exporta	Exporta	No exporta
<b>Pimes</b>	<b>259</b>	<b>84</b>	<b>410</b>	<b>69</b>	<b>349</b>	<b>75</b>
Grandària						
Micro	128	99	242	93	134	98
Petita	115	97	176	83	149	89
Mitjana	100	100	136	75	132	77
Sectors d'activitat						
<b>Primari</b>	<b>339</b>	<b>87</b>	<b>574</b>	<b>74</b>	<b>337</b>	<b>87</b>
<b>Indústria</b>	<b>221</b>	<b>59</b>	<b>276</b>	<b>41</b>	<b>261</b>	<b>46</b>
Energia, gas, aigua i reciclatge	155	96	270	89	156	96
Ind. extractives no energètiques	214	77	273	66	224	75
Ind. alimentària	186	70	254	47	248	49
Tèxtil, cuir i confecció	194	60	230	45	228	45
Cautxú, fusta i altres indústries	233	56	286	39	286	39
Paper i arts gràfiques	292	63	376	47	351	52
Ind. químiques	151	41	159	31	160	30
Metal·lúrgia, maq. i mat. elèctric	229	63	294	45	287	47
Material de transport	189	43	202	36	202	36
<b>Construcció</b>	<b>299</b>	<b>97</b>	<b>411</b>	<b>95</b>	<b>206</b>	<b>98</b>
<b>Serveis</b>	<b>207</b>	<b>92</b>	<b>390</b>	<b>78</b>	<b>363</b>	<b>80</b>
Comerç i reparacions	198	84	273	72	280	71
Hoteleria i restauració	152	100	206	99	276	99
Transport i comunicacions	195	93	288	87	789	51
Serv. financers, asseg. i lloguers	310	98	393	97	224	99
Altres serveis a les empreses	264	94	469	85	552	82
Altres serveis a les persones	190	99	461	96	661	93

Font: PimesDat de PIMEC a partir de dades de SABI.

## Taula 2

## Rendibilitat financera, econòmica i palanquejament relatiu de les pimes catalanes. 2011

Percentatge sobre els fons propis, sobre l'actiu net i diferència

	Rend. financera			Palanquejament net			Rend. econòmica		
	Totes	Exporta	No exporta	Totes	Exporta	No exporta	Totes	Exporta	No exporta
<b>Pimes</b>	<b>3,60</b>	<b>6,91</b>	<b>2,27</b>	<b>0,81</b>	<b>2,98</b>	<b>0,01</b>	<b>2,79</b>	<b>3,94</b>	<b>2,27</b>
Grandària									
Micro	0,62	1,63	0,57	-0,77	-0,39	-0,79	1,40	2,03	1,35
Petita	3,16	5,47	2,33	0,42	1,64	-0,01	2,74	3,83	2,34
Mitjana	7,03	8,16	5,68	3,11	4,00	2,05	3,92	4,16	3,63
Sectors d'activitat									
<b>Primari</b>	<b>1,71</b>	<b>5,92</b>	<b>0,67</b>	<b>-0,36</b>	<b>1,84</b>	<b>-0,97</b>	<b>2,08</b>	<b>4,09</b>	<b>1,64</b>
<b>Indústria</b>	<b>4,91</b>	<b>7,29</b>	<b>0,03</b>	<b>1,29</b>	<b>2,50</b>	<b>-1,38</b>	<b>3,62</b>	<b>4,79</b>	<b>1,42</b>
Energia, gas, aigua i reciclatge	6,70	4,87	6,92	2,42	1,15	2,58	4,28	3,72	4,34
Ind. extractives no energètiques	-5,93	5,44	-12,76	-3,54	1,32	-6,53	-2,39	4,13	-6,23
Ind. alimentària	5,16	6,78	2,04	1,68	2,49	0,01	3,47	4,30	2,03
Tèxtil, cuir i confecció	1,89	3,86	-3,35	-0,50	0,47	-3,58	2,39	3,39	0,23
Cautxú, fusta i altres indústries	5,36	6,94	0,83	1,36	2,06	-1,03	3,99	4,88	1,86
Paper i arts gràfiques	2,32	4,67	-1,03	-0,17	1,27	-2,32	2,49	3,40	1,29
Ind. químiques	13,73	14,32	9,73	5,25	5,48	3,59	8,48	8,85	6,14
Metal·lúrgia, maq. i mat elèctric	3,99	5,58	1,18	0,76	1,67	-0,85	3,23	3,92	2,03
Material de transport	5,05	0,48	19,39	1,82	-1,05	10,08	3,23	1,54	9,32
<b>Construcció</b>	<b>-3,31</b>	<b>-0,28</b>	<b>-3,42</b>	<b>-3,32</b>	<b>-1,53</b>	<b>-3,38</b>	<b>0,00</b>	<b>1,24</b>	<b>-0,04</b>
<b>Serveis</b>	<b>4,21</b>	<b>6,65</b>	<b>3,64</b>	<b>1,23</b>	<b>3,42</b>	<b>0,73</b>	<b>2,98</b>	<b>3,23</b>	<b>2,90</b>
Comerç i reparacions	4,19	7,02	2,30	1,26	2,84	0,14	2,94	4,18	2,16
Hoteleria i restauració	1,15	15,60	0,93	-0,91	8,56	-1,04	2,05	7,04	1,97
Transport i comunicacions	3,80	-0,34	5,21	2,02	-0,63	1,76	1,78	0,29	3,45
Serv. financers, asseg. i lloguers	3,26	5,16	3,23	0,28	1,16	0,27	2,98	4,01	2,95
Altres serveis a les empreses	5,91	8,34	5,30	1,97	3,16	1,69	3,94	5,18	3,61
Altres serveis a les persones	7,30	14,95	6,83	2,93	8,09	2,67	4,37	6,86	4,16

Font: PimesDat de PIMEC a partir de dades de SABI.

**Taula 3**  
**Productivitat i competitivitat relativa de les pimes catalanes. 2011**

Índex base 100 = valor mitjà del total de pimes

	Productivitat VAB per treballador		Despeses de personal per treballador		Competitivitat Vab / desp. personal	
	Exporta	No exporta	Exporta	No exporta	Exporta	No exporta
<b>Pimes</b>	<b>128</b>	<b>92</b>	<b>118</b>	<b>94</b>	<b>108</b>	<b>97</b>
Grandària						
Micro	121	99	119	99	102	100
Petita	120	95	114	96	106	98
Mitjana	117	88	111	92	105	96
Sectors d'activitat						
<b>Primari</b>	<b>118</b>	<b>96</b>	<b>110</b>	<b>98</b>	<b>107</b>	<b>98</b>
<b>Indústria</b>	<b>115</b>	<b>82</b>	<b>108</b>	<b>90</b>	<b>106</b>	<b>91</b>
Energia, gas, aigua i reciclatge	99	100	102	100	97	100
Ind. extractives no energètiques	140	78	103	98	136	79
Ind. alimentària	124	78	114	87	109	90
Tèxtil, cuir i confecció	113	82	106	92	107	89
Cautxú, fusta i altres indústries	117	77	109	88	107	88
Paper i arts gràfiques	113	88	108	93	105	95
Ind. químiques	105	77	102	90	103	86
Metal·lúrgia, maq. i mat elèctric	113	87	108	92	105	94
Material de transport	100	100	104	88	96	113
<b>Construcció</b>	<b>116</b>	<b>99</b>	<b>110</b>	<b>99</b>	<b>105</b>	<b>100</b>
<b>Serveis</b>	<b>133</b>	<b>94</b>	<b>127</b>	<b>95</b>	<b>105</b>	<b>99</b>
Comerç i reparacions	129	89	120	93	107	97
Hoteleria i restauració	153	99	99	100	155	99
Transport i comunicacions	109	99	117	98	93	101
Serv. financers, asseg. i lloguers	133	99	132	99	101	100
Altres serveis a les empreses	154	94	136	96	113	98
Altres serveis a les persones	206	98	151	99	136	99

Font: PimesDat de PIMEC a partir de dades de SABI.





## El paper de la pime en l'economia catalana

### 2.1. Visió general

La situació de crisi de l'economia catalana i espanyola a l'any 2012 no ha fet més que agreujar-se. Els ajustos estructurals pendents han seguit castigant l'activitat i la credibilitat en els mercats internacionals. Les tensions polítiques i econòmiques al si de la Unió Europea, les exigències de despallanquejament i la incertesa sobre la capacitat de fer front als deutes públics i privats de l'economia espanyola han agreujat encara més la situació.

Des del 2007, darrer any amb un creixement substancial, el PIB català ha sofert caigudes o estancaments. El 2012 ha continuat amb aquesta mateixa tònica, com es pot observar al gràfic 12. Tant la demanda interna com, sobretot, la inversió, han seguit amb registres negatius, únicament compensats amb el bon comportament de les exportacions que, per bé que han crescut, ho han fet menys que al 2010 i al 2011. En aquest context de crisi, les importacions ja van recular al 2011 i encara ho han fet amb més intensitat al 2012 com a resultat del deteriorament de l'activitat interna i de la demanda final.

Gràfic 12

#### Evolució del PIB, de la demanda interna, de la inversió i del sector exterior de Catalunya. 2007-2012

Taxes de variació real

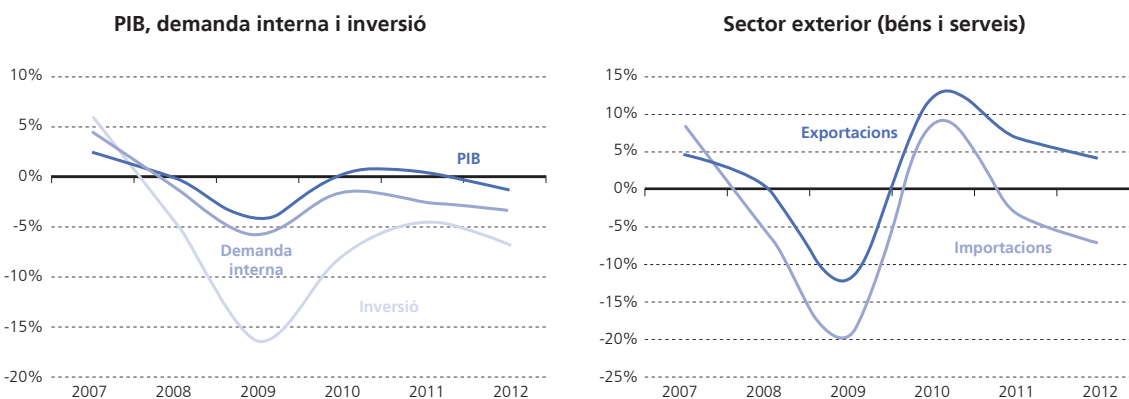

Font: PIMEC (2013) a partir de dades de l'Idescat.

Considerant l'evolució del PIB català des de la perspectiva de l'oferta i per sectors productius, al 2012 els quatre grans sectors presenten, tots ells, una variació negativa, o molt propera a zero en el cas de la indústria i els serveis. L'evolució sector per sector és més aviat dispar: el primari creix al 2009 i 2011 i es preveu que creixi al 2013, mentre que al 2007, 2008 i 2010 presentava taxes lleugerament negatives o nul·les. La indústria, per la seva banda, cau fortament al 2008 i 2009, i es recupera al 2010 i 2011, per presentar una lleugera caiguda al 2012, que sembla que es mantindrà al 2013. La construcció és el sector clarament més castigat per la crisi, ja que manté taxes negatives des del 2008 i sense perspectives de millora a curt termini. Finalment, el sector serveis és el que ha presentat una major estabilitat al llarg del període, amb una lleugera caiguda al 2009 i posterior recuperació al 2010 i 2011, i mostrant taxes properes a zero al 2012, amb previsió de mantenir aquest estancament al 2013 (gràfic 13).

**Gràfic 13**  
**Evolució del PIB a Catalunya, per components d'oferta. 2007-2013\***

Taxes de variació real

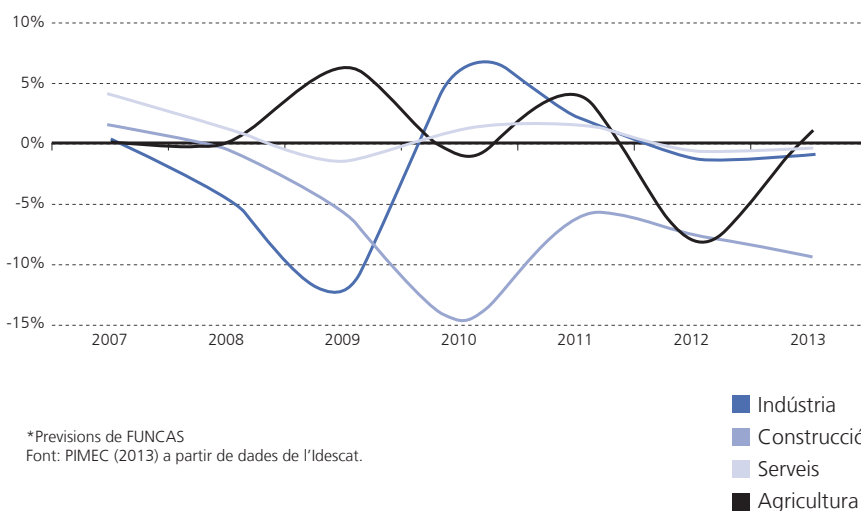

Pel que fa a l'evolució la inflació, després de l'estancament del 2009, al 2012 s'ha recuperat el nivell d'augment del 2007 en un entorn de taxes més aviat moderades i amb tendència a moderar-se encara més al 2013 (gràfic 14).

**Gràfic 14**  
**Evolució de l'IPC a Catalunya. 2007-2012**

Taxes de variació de la mitjana anual

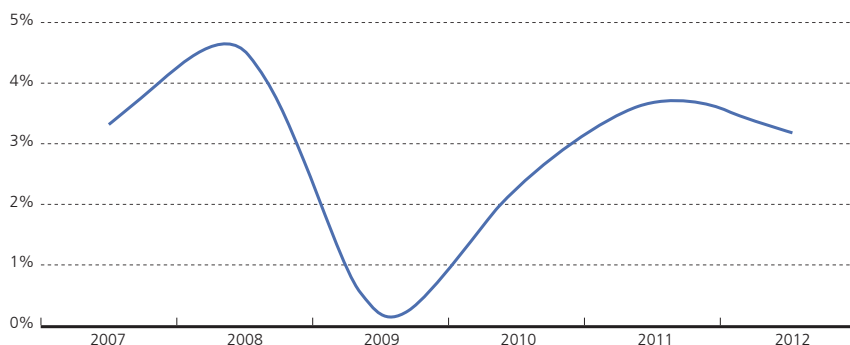

Font: PIMEC (2013) a partir de dades de l'Idescat.

L'evolució del mercat de treball a Catalunya al 2012 ha estat clarament negativa, i ha continuat la caiguda sostinguda d'afiliats a la Seguretat Social i l'augment també sostingut d'aturats des del 2008. Al 2012 el nombre d'afiliats era inferior a 2.340.000 persones, mentre que la taxa d'atur se situava al 22,6%. Entre 2007 i 2012 el nombre d'afiliats ha caigut en quasi 400.000 persones i la taxa d'atur ha augmentat en més de 16 punts (gràfic 15).

**Gràfic 15**  
**Evolució de l'afiliació i de la taxa d'atur a Catalunya. 2007-2012**

Escala esquerra: afiliació al Règim General SS en milers de persones  
Escala dreta: taxa d'atur en percentatge

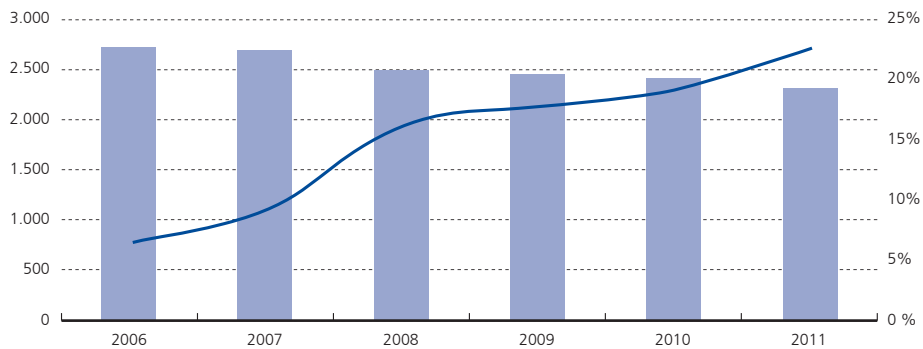

Font: PIMEC (2013) a partir de dades de l'Idescat.

En l'entorn de caiguda de l'activitat econòmica, PIMEC estima que la contribució de la micro, petita i mitjana empresa al valor afegit brut català l'any 2011 va ser del 48,4%, 2,9 punts inferior al 2010. També veu reduït el seu pes la gran empresa catalana en dues dècimes, mentre que el sector públic passa de l'11,5% el 2010 al 14,6% el 2011 (gràfic 16).

**Gràfic 16**  
**Estructura del valor afegit brut de l'economia catalana. 2011**

Percentatge sobre el total del VAB cf. en euros constants del 2011

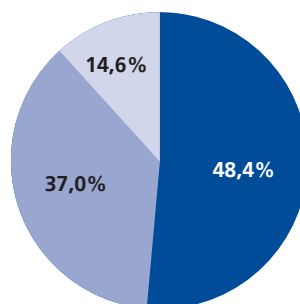

Font: PIMEC (2013) a partir de dades de l'INE.

- Pimes
- Gran empresa
- Serveis de no mercat

Des del 2007, el VAB de les pimes ha presentat variacions negatives, i tot i que entre 2009 i 2010 aquesta caiguda es moderava mostrant un possible canvi de tendència, al 2011 el decreixement es torna a accentuar.

**Gràfic 17**  
**Evolució del VAB de les pimes a Catalunya. 2007-2011**

Taxes de variació real

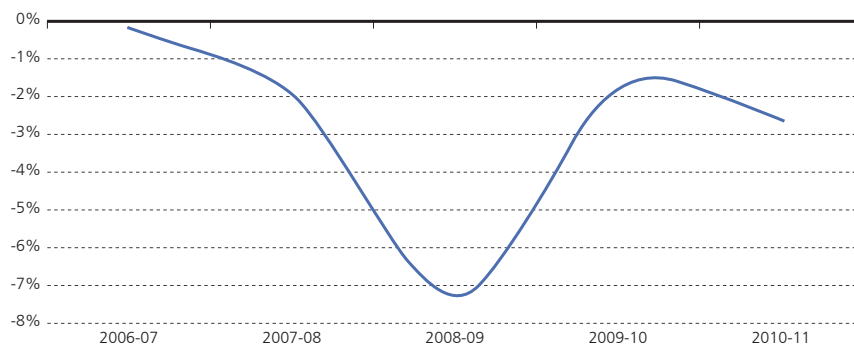

Font: PIMEC (2013).

En el marc d'una economia progressivament globalitzada, l'activitat exportadora de les empreses guanya relleu com a indicador. Una major proporció exportadora indicarà un major esforç de penetració en mercats més difícils i, en el fons, una major competitivitat empresarial. En aquest sentit, a diferència d'altres àmbits competitiu, la dimensió empresarial acostuma a tenir una relació directa amb el seu nivell exportador i, de fet, és prou conegut que les empreses petites i mitjanes són menys exportadores que no pas les grans. La quantificació de les empreses exportadores en aquest anuari es duu a terme, com en anys anteriors, sobre la base de la declaració que fan les pròpies empreses segons que siguin o no exportadores. Les dades obtingudes per al 2011 mostren que el 24,2% de les pimes amb assalariats són exportadores, davant el 22,9% del 2010. Aquest percentatge és clarament inferior al de les grans empreses, que exporten en un 84,1% dels casos. Això suposa una diferència de 59,9 punts percentuals, de manera que en relació al 2010 ambdues dimensions d'empresa han augmentat la seva vocació exportadora però les grans ho han fet encara més, i s'ha eixamplat la diferència (gràfic 18).

Quant als sectors, s'observen diferències rellevants: la pime del sector químic és la que exporta en més casos (53,8% de les pimes), seguida del material de transport (38,7% de les pimes). La resta de sectors centren la seva activitat en el mercat domèstic; les pimes exportadores són entre el 20% i el 30% del total, amb l'excepció del sector energia, gas, aigua i reciclatge, en què únicament el 6,0% de les pimes exporten.

### Gràfic 18

#### Base exportadora del teixit empresarial català per grandària d'empresa i branca d'activitat. 2011

% d'empreses exportadores amb seu a Catalunya sobre el total d'empreses amb assalariats de cada sector amb seu a Catalunya

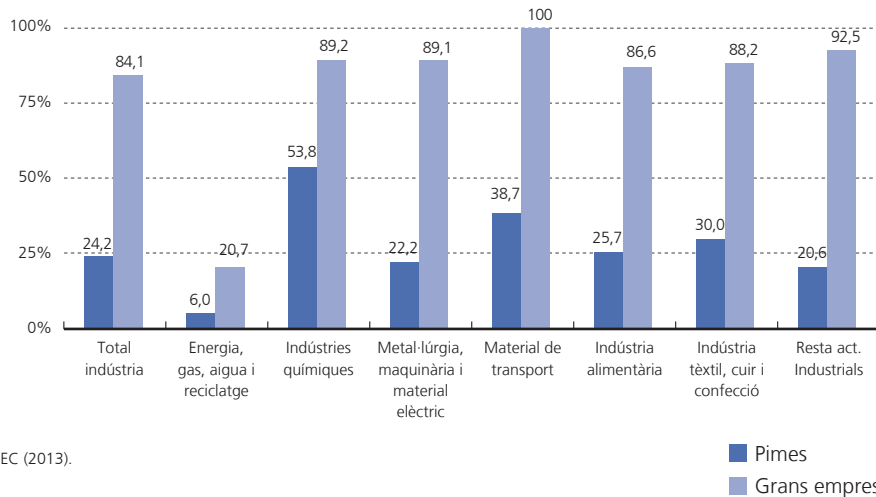

## 2.2. Anàlisi del sector privat de l'economia catalana per grandària d'empresa

Al 2011, Catalunya disposava d'un teixit productiu de 496.806 empreses. D'aquestes, el 99,8% eren pimes, que al seu torn es dividien en 278.369 empreses sense assalariats i 217.589 amb assalariats. Els ocupats en pimes representaven, al 2011, el 70,6% del total català, i les pimes contribuïen amb el 56,6% del VAB mercantil del conjunt de l'economia catalana.

Entre els anys 2010 i 2011 ha seguit la disminució del nombre d'empreses, tal com passa des del 2007, tot i que en el cas de les empreses sense assalariats s'ha produït un lleuger augment del 0,1%. Pel que fa a les pimes amb assalariats i les grans empreses, entre 2010 i 2011 s'ha produït una disminució del 2,1% i el 0,1% respectivament.

El nombre de pimes (amb i sense assalariats) entre 2010 i 2011 s'ha reduït en 4.377 empreses (-0,9%), fruit d'una contribució positiva de les pimes sense assalariats (326 empreses) i negativa de les pimes amb assalariats (-4.703). Quant a aquestes últimes, les microempreses, petites empreses i mitjanes empreses tenen una variació del -1,7%, -4,7% i -2,9% respectivament respecte a l'any 2010 (taules 4 i 8).

Pel que fa a l'ocupació, les pimes han perdut un 3,1% de llocs de treball entre 2010 i 2011, el que suposa una acceleració de la destrucció d'ocupació respecte a l'any anterior. Al 2011 s'ha reduït el nombre d'assalariats en totes les dimensions: -2,2% a les microempreses, -5,3% a les petites empreses, -3,4% a les mitjanes empreses i un -2,2% a les grans empreses (taules 4 i 9).

La taxa de destrucció d'ocupació a les pimes, superior a la de les grans empreses, provoca que el pes relatiu de la pime en termes d'ocupació es vegi lleugerament reduït, del 70,8% el 2010 al 70,6% el 2011.

Quant a la productivitat mitjana per pimes, obtinguda a partir de la ràtio VAB per empresa, al 2011 ha sofert una reducció respecte al 2010 de l'1,8% en conjunt. Les pimes sense assalariats és l'àmbit on cau més fortament (-3,3%), seguit de les mitjanes empreses, amb un -1,8% de variació. D'altra banda, les petites empreses i les microempreses van incrementar la seva productivitat mitjana en un 2,5% i un 1,4% respectivament. Pel que fa a les grans, el VAB generat per cada una d'elles va augmentar un 6,0% entre 2010 i 2011 (Gràfic 19).

**Gràfic 19**  
**Evolució del VAB per empresa segons grandària a Catalunya. 2010-2011**

Taxes de variació real del VAB cf. mitjà per empresa

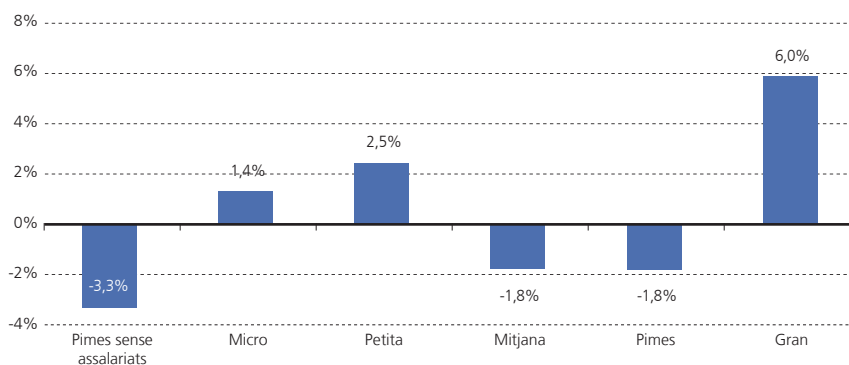

Font: PIMEC (2013).

La grandària mitjana de les pimes al 2011 quant al nombre d'ocupats és de 3,5 persones per empresa, xifra un 2,2% inferior que al 2010. Les pimes amb assalariats, per la seva banda, tenen 6,7 ocupats de mitjana, el que suposa una reducció de l'1,2% respecte a l'any anterior. Les grans empreses també han vist reduïda la seva dimensió mitjana (-2,1%) fins a les 852,1 persones al 2011 (taula 4).

**Taula 4**  
**Principals dades de les pimes i del total d'empreses del sector privat de Catalunya.**  
**2007-2011**

Nombre d'empreses i de persones ocupades, VAB en milions d'euros constants de 2011, grandària en persones ocupades per empresa i productivitat per ocupat en euros constants de 2011 de VAB per persona ocupada.

	2011	2010	2009	Taxes de variació		
				10-11	09-10	08-09
<b>Total Pimes</b>						
Empreses	495.958	500.335	511.406	-0,9%	-2,2%	-2,7%
Ocupats	1.733.106	1.788.617	1.838.843	-3,1%	-2,7%	-5,5%
Valor afegit brut (VAB cf)	88.171	90.581	92.205	-2,7%	-1,8%	-7,2%
Grandària mitjana	3,5	3,6	3,6	-2,2%	-0,6%	-2,9%
Productivitat per ocupat	50.874	50.643	50.143	0,5%	1,0%	-1,8%
<b>Pimes sense assalariats</b>						
Empreses	278.369	278.043	290.193	0,1%	-4,2%	0,1%
Ocupats	278.369	278.043	290.193	0,1%	-4,2%	0,1%
Valor afegit brut (VAB cf)	10.016	10.343	10.739	-3,2%	-3,7%	-17,5%
Grandària mitjana	1,0	1,0	1,0	0,0%	0,0%	0,0%
Productivitat per ocupat	35.981	37.201	37.008	-3,3%	0,5%	-17,6%
<b>Pimes amb assalariats</b>						
Empreses	217.589	222.292	221.213	-2,1%	0,5%	-6,1%
Ocupats	1.454.737	1.510.574	1.548.650	-3,7%	-2,5%	-6,5%
Valor afegit brut (VAB cf)	78.155	80.238	81.465	-2,6%	-1,5%	-5,7%
Grandària mitjana	6,7	6,8	7,0	-1,2%	-3,3%	-0,4%
Productivitat per ocupat	53.724	53.117	52.604	1,1%	1,0%	0,9%
<b>Grans empreses</b>						
Empreses	848	849	848	-0,1%	0,2%	-5,3%
Ocupats	722.551	739.148	720.465	-2,2%	2,6%	-3,5%
Valor afegit brut (VAB cf)	67.518	63.807	62.041	5,8%	2,8%	-0,1%
Grandària mitjana	852,1	870,5	849,9	-2,1%	2,4%	1,9%
Productivitat per ocupat	93.444	86.325	86.112	8,2%	0,2%	3,5%
<b>Total empreses</b>						
Empreses	496.806	501.184	512.254	-0,9%	-2,2%	-2,7%
Ocupats	2.455.657	2.527.765	2.559.308	-2,9%	-1,2%	-5,0%
Valor afegit brut (VAB cf)	155.689	154.388	154.246	0,8%	0,1%	-4,5%
Grandària mitjana	4,9	5,0	5,0	-2,0%	0,9%	-2,4%
Productivitat per ocupat	63.400	61.077	60.269	3,8%	1,3%	0,5%

Font: PIMEC (2013).

La productivitat és una variable que pot ser interpretada com una síntesi en termes d'eficiència. En aquest cas la mesurem a través de la ràtio VAB/persona ocupada, o productivitat aparent del factor treball, que incorpora totes les rendes generades per l'empresa, tant les que es destinen a retribuir els treballadors com les que es destinen a retribuir el capital.

En el conjunt de les pimes, la productivitat ha augmentat un 0,5% al 2011, amb oscil·lacions segons dimensió d'empresa: augmenta a les petites empreses i microempreses (un 3,2% i un 1,9% respectivament), mentre que reula a les pimes sense assalariats (-3,3%) i a les mitjanes empreses (-1,2%). Les grans empreses acceleren la tendència creixent amb una variació entre 2010 i 2011 del 8,2%.

En termes absoluts, la productivitat per treballador segons dimensió d'empresa se situa, al 2011, en 93.444€ a les grans empreses, un 47% superior a la mitjana catalana, mentre que les pimes tenen una productivitat de 50.874€, el que suposa un 20% menys que la mitjana de les empreses catalanes. Per dimensió d'empresa, les empreses menys productives són les pimes sense assalariats, amb una productivitat un 43% inferior a la mitjana catalana (taula 5).

**Taula 5**  
**Evolució de la productivitat aparent del treball per grandària d'empresa. 2007-2011**

Productivitat en euros constants de 2011 de VAB per persona ocupada.

	2011	2010	2009	Taxes de variació		
				10-11	09-10	08-09
Pimes sense assalariats	35.981	37.201	37.008	-3,3%	0,5%	-17,6%
Pimes amb assalariats	53.724	53.117	52.604	1,1%	1,0%	0,9%
Microempreses (1 a 9)	46.611	45.751	46.399	1,9%	-1,4%	-2,3%
Petites (10 a 49)	52.550	50.933	51.638	3,2%	-1,4%	1,6%
Mitjanes (50 a 249)	62.770	63.549	60.416	-1,2%	5,2%	2,9%
Total Pimes	50.874	50.643	50.143	0,5%	1,0%	-1,8%
Grans	93.444	86.325	86.112	8,2%	0,2%	3,5%
Total empreses	63.400	61.077	60.269	3,8%	1,3%	0,5%

Font: PIMEC (2013).

Desgranant la variació del VAB de les pimes catalanes en tres components rellevants (nombre d'empreses, grandària mitjana i productivitat), observem que al 2011 la grandària mitjana (-2,2%) i el nombre d'empreses (-0,9%) han tingut una contribució negativa, mentre que la productivitat ha contribuït de forma positiva al creixement del VAB en un 0,5% (taula 6).

**Taula 6**  
**Factors explicatius del creixement del VAB de la pime. 2007-2011**

Taxes de variació anual mitjana del període en euros constants del 2011 i percentatges

	2010/11	2009/10	2008/09	2007/08
Valor afegit brut (VAB cf)	-2,7%	-1,8%	-7,2%	-2,0%
Empreses	-0,9%	-2,2%	-2,7%	-1,7%
Grandària mitjana	-2,2%	-0,6%	-2,9%	-4,1%
Productivitat	0,5%	1,0%	-1,8%	3,9%

Dades arrodonides a un decimal.  
 Font: PIMEC (2013).



### 2.3. Anàlisi sectorial i per branques d'activitat

Es manté el pes absolutament majoritari de la pime en l'economia catalana en termes d'empresa: supera el 99,5 del conjunt d'empreses en els 4 sectors de l'economia. Pel que fa al VAB, les pimes suposen el total del sector primari, el 89,4% de la construcció, el 56,4% dels serveis i el 48,0% de la indústria. Quant a l'ocupació, la pime representa el total del sector primari, el 94,8% de la construcció, el 68,0% de la indústria i el 68,0% dels serveis (gràfic 20).

Gràfic 20

#### La importància de la pime per grans sectors d'activitat a Catalunya. 2010 i 2011

% sobre el total sectorial d'empreses, d'ocupació i valor afegit del sector privat en euros constants del 2011

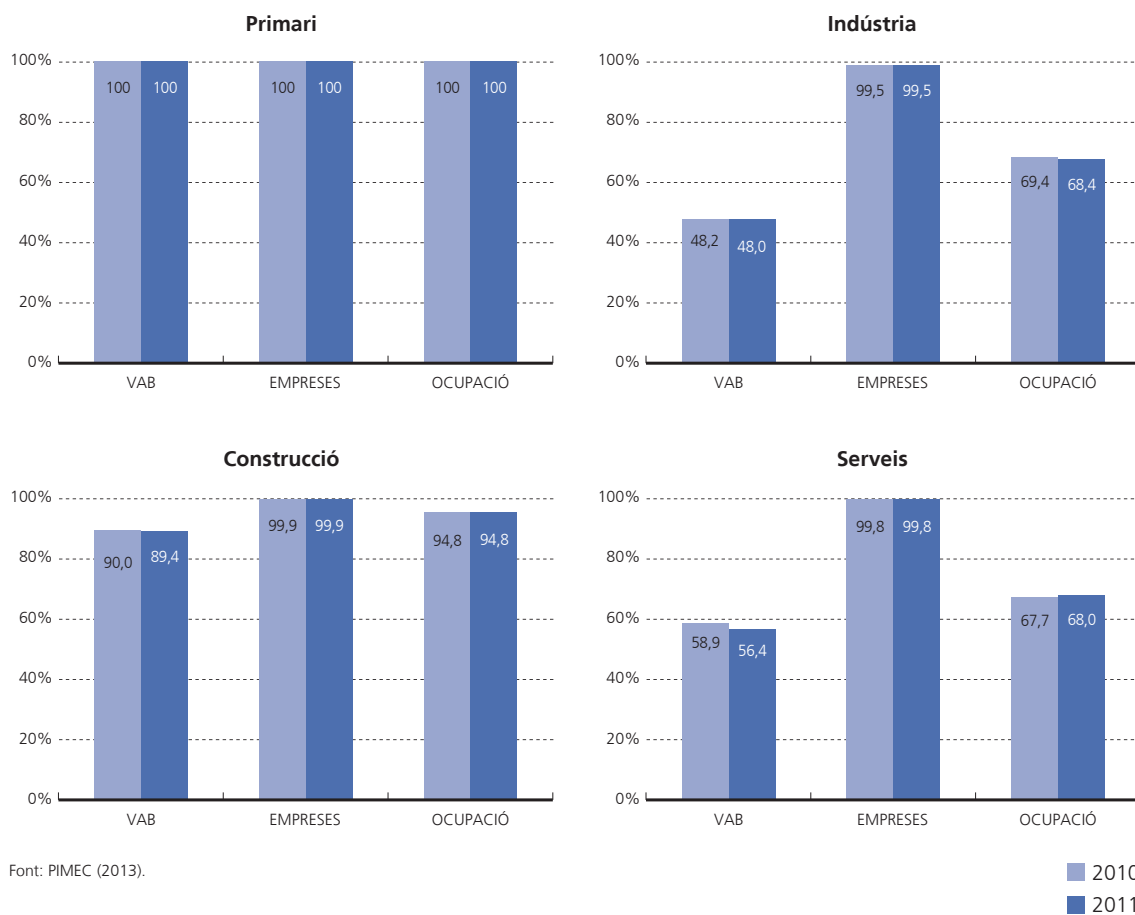

Per sectors, l'evolució de la pime es pot veure al gràfic 21, on s'analitzen les dinàmiques en termes de VAB en relació al conjunt d'empreses. Les pimes veuen disminuït el seu VAB en tots els sectors excepte el primari (+2,2%). El VAB industrial de la pime cau un 3,1%, més que en el conjunt de l'economia. La construcció és el sector que més fortament cau respecte al 2010 amb un -18,8% a les pimes, percentatge també més alt que per al conjunt de l'economia. Però encara és més gran la distància en el cas dels serveis, atès que en el conjunt de l'economia catalana el VAB augmenta en un 3,8%, mentre que a les pimes disminueix un 0,5% el VAB de 2010. En conjunt, d'acord amb les nostres estimacions l'economia catalana incrementa el seu VAB en un 0,8% entre 2010 i 2011, tot i que les pimes perden un 2,7% del VAB de l'any anterior (veure el detall sectorial i per dimensió de pimes a la taula 10).

## Gràfic 21

## Variació del VAB sectorial de les pimes i del total d'empreses. 2010-2011

Taxa de variació real acumulada en el conjunt del període

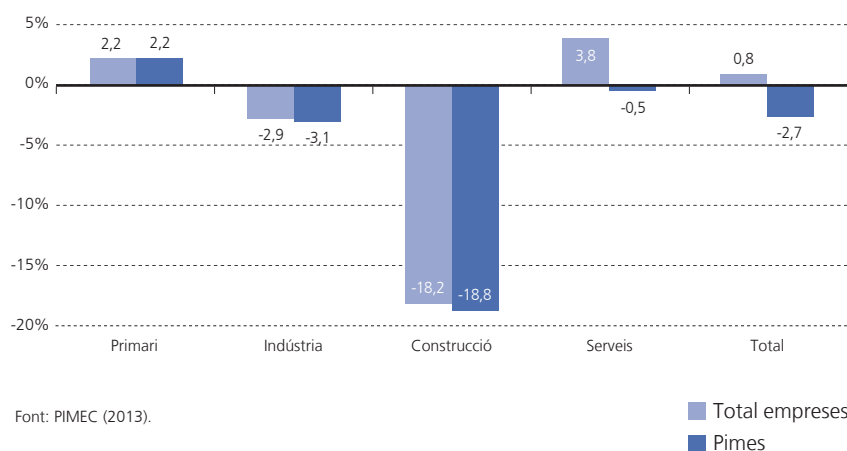

A continuació es desagrega la variació del VAB de les pimes per branques productives entre 2010 i 2011 en tres variables (empreses, grandària i productivitat), el que permet identificar dinàmiques diferenciades en els 4 grans sectors i en les 17 branques d'activitat en què es presenten les dades en aquest anuari (veure taules 7, 11, 12 i 13).

Aquests són els trets més destacables de l'evolució sectorial de les pimes entre 2010 i 2011:

- El sector primari és l'únic que incrementa el VAB (2,2%) gràcies a una contribució positiva de la grandària (4,6%) i la productivitat (2,7%), tot i que ha vist reduït el nombre d'empreses en un 4,9%.
- El sector industrial experimenta una reducció del seu VAB en un 3,1% malgrat un creixement tant del nombre d'empreses (2,4%) com de la productivitat (1,4%) degut a una reducció del 6,8% en la grandària de les empreses.
- La construcció és el sector que pitjor evolució presenta en VAB (-18,8%), per la contribució negativa del nombre d'empreses (-4,9%), de la seva grandària (-11,1%) i de la seva productivitat (-4,0%).
- El VAB dels serveis ha caigut un 0,5%, resultat d'una reducció del 0,2% en el nombre d'empreses i d'un 0,7% en la grandària d'aquestes, mentre que la productivitat s'ha incrementat un 0,4%.

**Taula 7**  
**Factors explicatius del creixement del VAB de la pime per branques productives.**  
**2010-2011**

Taxes de variació anual mitjana del període en euros constants del 2011 i percentatges

	VAB	Empreses	Grandària	Productivitat
<b>Primari</b>	<b>2,2%</b>	<b>-4,9%</b>	<b>4,6%</b>	<b>2,7%</b>
<b>Indústria</b>	<b>-3,1%</b>	<b>2,4%</b>	<b>-6,8%</b>	<b>1,4%</b>
Energia, gas i aigua	-4,4%	11,9%	-11,5%	-3,6%
Indústries extractives no energètiques	-18,4%	-1,5%	-8,9%	-9,1%
Indústries químiques	-3,7%	6,9%	-5,4%	-4,7%
Metal·lúrgia, maquinària i material elèctric	-1,6%	2,5%	-7,6%	3,9%
Material de transport	4,0%	8,3%	-10,4%	7,2%
Indústria alimentària	-2,4%	4,0%	-7,9%	1,9%
Indústria tèxtil, cuir i confecció	-1,3%	-0,3%	-3,8%	2,9%
Indústria del paper, arts gràfiques i edició	-2,3%	2,9%	-7,7%	2,8%
Cautxú, fusta i altres indústries	-5,0%	-0,7%	-6,0%	1,8%
<b>Construcció</b>	<b>-18,8%</b>	<b>-4,9%</b>	<b>-11,1%</b>	<b>-4,0%</b>
<b>Serveis</b>	<b>-0,5%</b>	<b>-0,2%</b>	<b>-0,7%</b>	<b>0,4%</b>
Comerç i reparacions	-0,1%	0,5%	-1,8%	1,3%
Hoteleria i restauració	5,5%	0,4%	0,7%	4,4%
Transport i comunicacions	-4,5%	-2,0%	-0,6%	-1,9%
Serveis financers, asseguradores i lloguers	7,5%	-0,4%	-2,9%	11,2%
Altres serveis a les empreses	-9,5%	-1,3%	0,2%	-8,6%
Altres serveis a les persones	4,9%	0,3%	-0,2%	4,8%
<b>Total</b>	<b>-2,7%</b>	<b>-0,9%</b>	<b>-2,2%</b>	<b>0,5%</b>

Dades arrodonides a un decimal.  
 Font: PIMEC (2013).

## Taula 8

## Empreses del sector privat per sectors i grandària d'empresa a Catalunya. 2007-2011

Nombre d'empreses

	2011	2010	2009	Taxes de variació		
				10-11	09-10	08-09
<b>Primari</b>						
Sense assalariats	12.048	12.720	21.059	-5,3%	-39,6%	15,0%
Micro (1-10)	8.661	9.005	2.579	-3,8%	249,2%	-36,7%
Petita (11-50)	491	558	173	-12,0%	222,9%	-44,1%
Mitjana (51-250)	45	62	19	-28,5%	229,7%	-52,8%
<b>Total pimes</b>	<b>21.245</b>	<b>22.346</b>	<b>23.829</b>	<b>-4,9%</b>	<b>-6,2%</b>	<b>4,8%</b>
Gran (més de 250)	0	0	0	0,0%	0,0%	-100,0%
<b>Total</b>	<b>21.245</b>	<b>22.346</b>	<b>23.829</b>	<b>-4,9%</b>	<b>-6,2%</b>	<b>4,8%</b>
<b>Indústria</b>						
Sense assalariats	13.934	12.911	13.531	7,9%	-4,6%	-7,4%
Micro (1-10)	17.714	17.665	19.085	0,3%	-7,4%	-4,9%
Petita (11-50)	5.239	5.421	5.814	-3,4%	-6,8%	-9,2%
Mitjana (51-250)	1.152	1.150	1.251	0,2%	-8,1%	-6,7%
<b>Total pimes</b>	<b>38.039</b>	<b>37.147</b>	<b>39.681</b>	<b>2,4%</b>	<b>-6,4%</b>	<b>-6,4%</b>
Gran (més de 250)	191	183	192	4,5%	-4,7%	-13,9%
<b>Total</b>	<b>38.230</b>	<b>37.329</b>	<b>39.872</b>	<b>2,4%</b>	<b>-6,4%</b>	<b>-6,5%</b>
<b>Construcció</b>						
Sense assalariats	40.771	40.758	44.024	0,0%	-7,4%	-11,1%
Micro (1-10)	21.214	23.791	26.481	-10,8%	-10,2%	-17,2%
Petita (11-50)	2.320	2.990	3.337	-22,4%	-10,4%	-18,6%
Mitjana (51-250)	219	297	327	-26,2%	-9,1%	-12,8%
<b>Total pimes</b>	<b>64.524</b>	<b>67.836</b>	<b>74.169</b>	<b>-4,9%</b>	<b>-8,5%</b>	<b>-13,7%</b>
Gran (més de 250)	16	17	27	-3,5%	-37,0%	-2,4%
<b>Total</b>	<b>64.541</b>	<b>67.853</b>	<b>74.196</b>	<b>-4,9%</b>	<b>-8,5%</b>	<b>-13,7%</b>
<b>Serveis</b>						
Sense assalariats	211.616	211.654	211.579	0,0%	0,0%	26,3%
Micro (1-10)	139.125	139.530	140.248	-0,3%	-0,5%	16,0%
Petita (11-50)	18.202	18.572	18.676	-2,0%	-0,6%	21,4%
Mitjana (51-250)	3.207	3.251	3.223	-1,3%	0,8%	38,1%
<b>Total pimes</b>	<b>372.149</b>	<b>373.007</b>	<b>373.727</b>	<b>-0,2%</b>	<b>-0,2%</b>	<b>22,1%</b>
Gran (més de 250)	641	649	629	-1,3%	3,3%	45,6%
<b>Total</b>	<b>372.790</b>	<b>373.656</b>	<b>374.356</b>	<b>-0,2%</b>	<b>-0,2%</b>	<b>22,2%</b>
<b>Total sectors</b>						
Sense assalariats	278.369	278.043	290.193	0,1%	-4,2%	16,1%
Micro (1-10)	186.713	189.991	188.393	-1,7%	0,8%	6,5%
Petita (11-50)	26.252	27.542	28.000	-4,7%	-1,6%	6,9%
Mitjana (51-250)	4.623	4.760	4.820	-2,9%	-1,2%	17,9%
<b>Total pimes</b>	<b>495.958</b>	<b>500.335</b>	<b>511.406</b>	<b>-0,9%</b>	<b>-2,2%</b>	<b>11,9%</b>
Gran (més de 250)	848	849	848	-0,1%	0,2%	23,8%
<b>Total</b>	<b>496.806</b>	<b>501.184</b>	<b>512.254</b>	<b>-0,9%</b>	<b>-2,2%</b>	<b>11,9%</b>

Microempreses: entre 1 i 9 assalariats i menys de 2 milions d'euros de facturació; petites empreses: entre 11 i 49 assalariats i entre 2 i 11 milions d'euros de facturació; mitjanes empreses: entre 50 i 249 ocupats i entre 11 i 50 milions d'euros de facturació; grans empreses: més de 249 ocupats i més de 50 milions d'euros de facturació. Font: PIMEC (2013).

## Taula 9

## Ocupats del sector privat per sectors i grandària d'empresa a Catalunya. 2007-2011

Nombre de persones ocupades

	2011	2010	2009	Taxes de variació		
				10-11	09-10	08-09
<b>Primari</b>						
Pimes sense assalariats	12.048	12.720	21.059	-5,3%	-39,6%	15,0%
Microempreses (1 a 9)	20.919	18.801	19.824	11,3%	-5,2%	32,3%
Petites (10 a 49)	10.120	10.435	11.502	-3,0%	-9,3%	22,1%
Mitjanes (50 a 249)	4.317	5.691	6.157	-24,1%	-7,6%	-7,6%
<b>Total Pimes</b>	<b>47.405</b>	<b>47.648</b>	<b>58.542</b>	<b>-0,5%</b>	<b>-18,6%</b>	<b>18,5%</b>
Grans empreses	0	0	0	0,0%	0,0%	-100,0%
<b>Total empreses</b>	<b>47.405</b>	<b>47.648</b>	<b>58.542</b>	<b>-0,5%</b>	<b>-18,6%</b>	<b>11,5%</b>
<b>Indústria</b>						
Pimes sense assalariats	13.934	12.911	13.531	7,9%	-4,6%	-7,4%
Microempreses (1 a 9)	56.665	59.263	62.068	-4,4%	-4,5%	-8,4%
Petites (10 a 49)	106.912	114.411	119.402	-6,6%	-4,2%	-11,6%
Mitjanes (50 a 249)	118.609	123.568	130.687	-4,0%	-5,4%	-7,8%
<b>Total Pimes</b>	<b>296.120</b>	<b>310.152</b>	<b>325.688</b>	<b>-4,5%</b>	<b>-4,8%</b>	<b>-9,3%</b>
Grans empreses	136.714	136.953	138.601	-0,2%	-1,2%	-12,7%
<b>Total empreses</b>	<b>432.833</b>	<b>447.106</b>	<b>464.289</b>	<b>-3,2%</b>	<b>-3,7%</b>	<b>-10,4%</b>
<b>Construcció</b>						
Pimes sense assalariats	40.771	40.758	44.024	0,0%	-7,4%	-11,1%
Microempreses (1 a 9)	57.062	65.665	73.064	-13,1%	-10,1%	-18,3%
Petites (10 a 49)	45.316	58.669	64.849	-22,8%	-9,5%	-17,8%
Mitjanes (50 a 249)	20.191	28.001	29.840	-27,9%	-6,2%	-13,0%
<b>Total Pimes</b>	<b>163.340</b>	<b>193.093</b>	<b>211.777</b>	<b>-15,4%</b>	<b>-8,8%</b>	<b>-16,0%</b>
Grans empreses	8.909	10.492	15.192	-15,1%	-30,9%	-4,9%
<b>Total empreses</b>	<b>172.250</b>	<b>203.585</b>	<b>226.969</b>	<b>-15,4%</b>	<b>-10,3%</b>	<b>-15,4%</b>
<b>Serveis</b>						
Pimes sense assalariats	211.616	211.654	211.579	0,0%	0,0%	2,0%
Microempreses (1 a 9)	352.893	354.824	357.154	-0,5%	-0,7%	-2,8%
Petites (10 a 49)	354.376	362.206	364.670	-2,2%	-0,7%	-6,2%
Mitjanes (50 a 249)	307.356	309.040	309.433	-0,5%	-0,1%	-4,1%
<b>Total Pimes</b>	<b>1.226.241</b>	<b>1.237.724</b>	<b>1.242.836</b>	<b>-0,9%</b>	<b>-0,4%</b>	<b>-3,4%</b>
Grans empreses	576.928	591.703	566.671	-2,5%	4,4%	-0,4%
<b>Total empreses</b>	<b>1.803.169</b>	<b>1.829.427</b>	<b>1.809.508</b>	<b>-1,4%</b>	<b>1,1%</b>	<b>-2,5%</b>
<b>Total sectors</b>						
Pimes sense assalariats	278.369	278.043	290.193	0,1%	-4,2%	0,1%
Microempreses (1 a 9)	487.540	498.553	512.110	-2,2%	-2,6%	-5,1%
Petites (10 a 49)	516.725	545.720	560.423	-5,3%	-2,6%	-8,5%
Mitjanes (50 a 249)	450.473	466.300	476.116	-3,4%	-2,1%	-5,8%
<b>Total Pimes</b>	<b>1.733.106</b>	<b>1.788.617</b>	<b>1.838.843</b>	<b>-3,1%</b>	<b>-2,7%</b>	<b>-5,5%</b>
Grans empreses	722.551	739.148	720.465	-2,2%	2,6%	-3,5%
<b>Total empreses</b>	<b>2.455.657</b>	<b>2.527.765</b>	<b>2.559.308</b>	<b>-2,9%</b>	<b>-1,2%</b>	<b>-5,0%</b>

Microempreses: entre 1 i 9 assalariats i menys de 2 milions d'euros de facturació; petites empreses: entre 11 i 49 assalariats i entre 2 i 11 milions d'euros de facturació; mitjanes empreses: entre 50 i 249 ocupats i entre 11 i 50 milions d'euros de facturació; grans empreses: més de 249 ocupats i més de 50 milions d'euros de facturació. Font: PIMEC (2013).

## Taula 10

## Valor afegit brut a cost de factors del sector privat per sectors i grandària d'empresa a Catalunya. 2007-2011

Milions d'euros constants de 2011

	2011	2010	2009	Taxes de variació		
				10-11	09-10	08-09
<b>Primari</b>						
Pimes sense assalariats	437	399	710	9,4%	-43,8%	13,4%
Microempreses (1 a 9)	928	779	920	19,2%	-15,3%	49,4%
Petites (10 a 49)	430	429	520	0,1%	-17,5%	42,1%
Mitjanes (50 a 249)	235	378	413	-37,9%	-8,5%	3,4%
<b>Total Pimes</b>	<b>2.029</b>	<b>1.985</b>	<b>2.563</b>	<b>2,2%</b>	<b>-22,5%</b>	<b>27,7%</b>
Grans empreses	0	0	0	0,0%	0,0%	-100,0%
<b>Total empreses</b>	<b>2.029</b>	<b>1.985</b>	<b>2.563</b>	<b>2,2%</b>	<b>-22,5%</b>	<b>20,9%</b>
<b>Indústria</b>						
Pimes sense assalariats	472	450	487	4,8%	-7,6%	-23,7%
Microempreses (1 a 9)	2.611	2.704	2.859	-3,4%	-5,4%	-10,4%
Petites (10 a 49)	5.827	6.129	6.468	-4,9%	-5,2%	-9,8%
Mitjanes (50 a 249)	8.672	8.870	9.232	-2,2%	-3,9%	-2,3%
<b>Total Pimes</b>	<b>17.582</b>	<b>18.153</b>	<b>19.045</b>	<b>-3,1%</b>	<b>-4,7%</b>	<b>-6,8%</b>
Grans empreses	19.011	19.519	19.322	-2,6%	1,0%	-4,9%
<b>Total empreses</b>	<b>36.593</b>	<b>37.672</b>	<b>38.368</b>	<b>-2,9%</b>	<b>-1,8%</b>	<b>-5,9%</b>
<b>Construcció</b>						
Pimes sense assalariats	1.058	1.275	1.632	-17,0%	-21,8%	-37,3%
Microempreses (1 a 9)	2.328	2.720	3.157	-14,4%	-13,9%	-24,4%
Petites (10 a 49)	2.183	2.786	3.176	-21,6%	-12,3%	-18,7%
Mitjanes (50 a 249)	1.228	1.587	1.694	-22,6%	-6,3%	-13,0%
<b>Total Pimes</b>	<b>6.797</b>	<b>8.368</b>	<b>9.659</b>	<b>-18,8%</b>	<b>-13,4%</b>	<b>-23,5%</b>
Grans empreses	807	926	1.295	-12,8%	-28,5%	2,2%
<b>Total empreses</b>	<b>7.605</b>	<b>9.293</b>	<b>10.955</b>	<b>-18,2%</b>	<b>-15,2%</b>	<b>-21,2%</b>
<b>Serveis</b>						
Pimes sense assalariats	8.049	8.219	7.911	-2,1%	3,9%	-13,6%
Microempreses (1 a 9)	16.857	16.607	16.825	1,5%	-1,3%	-4,7%
Petites (10 a 49)	18.714	18.451	18.775	1,4%	-1,7%	-4,5%
Mitjanes (50 a 249)	18.141	18.798	17.425	-3,5%	7,9%	-2,4%
<b>Total Pimes</b>	<b>61.762</b>	<b>62.075</b>	<b>60.937</b>	<b>-0,5%</b>	<b>1,9%</b>	<b>-5,3%</b>
Grans empreses	47.700	43.362	41.423	10,0%	4,7%	2,5%
<b>Total empreses</b>	<b>109.462</b>	<b>105.438</b>	<b>102.360</b>	<b>3,8%</b>	<b>3,0%</b>	<b>-2,3%</b>
<b>Total sectors</b>						
Pimes sense assalariats	10.016	10.343	10.739	-3,2%	-3,7%	-17,5%
Microempreses (1 a 9)	22.725	22.809	23.761	-0,4%	-4,0%	-7,3%
Petites (10 a 49)	27.154	27.795	28.939	-2,3%	-4,0%	-7,0%
Mitjanes (50 a 249)	28.276	29.633	28.765	-4,6%	3,0%	-3,0%
<b>Total Pimes</b>	<b>88.171</b>	<b>90.581</b>	<b>92.205</b>	<b>-2,7%</b>	<b>-1,8%</b>	<b>-7,2%</b>
Grans empreses	67.518	63.807	62.041	5,8%	2,8%	-0,1%
<b>Total empreses</b>	<b>155.689</b>	<b>154.388</b>	<b>154.246</b>	<b>0,8%</b>	<b>0,1%</b>	<b>-4,5%</b>

Microempreses: entre 1 i 9 assalariats i menys de 2 milions d'euros de facturació; petites empreses: entre 11 i 49 assalariats i entre 2 i 11 milions d'euros de facturació; mitjanes empreses: entre 50 i 249 ocupats i entre 11 i 50 milions d'euros de facturació; grans empreses: més de 249 ocupats i més de 50 milions d'euros de facturació. Font: PIMEC (2013).

## Taula 11

## Empreses pime per branques productives a Catalunya. 2007-2011

Nombre d'empreses

	2011	2010	2009	Taxes de variació		
				10-11	09-10	08-09
<b>Primari</b>	<b>21.245</b>	<b>22.346</b>	<b>23.829</b>	<b>-4,9%</b>	<b>-6,2%</b>	<b>4,8%</b>
<b>Indústria</b>	<b>38.039</b>	<b>37.147</b>	<b>39.681</b>	<b>2,4%</b>	<b>-6,4%</b>	<b>-6,4%</b>
Energia, gas, aigua i reciclatge	2.064	1.844	1.952	11,9%	-5,5%	-14,7%
Indústries extractives no energètiques	1.449	1.470	1.619	-1,5%	-9,2%	-4,0%
Indústries químiques	1.419	1.328	1.408	6,9%	-5,7%	1,1%
Metal·lúrgia, maquinària i mat. elèctric	13.487	13.157	14.092	2,5%	-6,6%	-8,6%
Material de transport	806	744	798	8,3%	-6,7%	-10,0%
Indústria alimentària	4.303	4.137	4.370	4,0%	-5,3%	1,5%
Indústria tèxtil, cuir i confecció	4.687	4.699	5.054	-0,3%	-7,0%	-8,0%
Indústria del paper, arts gràfiques	3.613	3.510	3.741	2,9%	-6,2%	-5,4%
Cautxú, fusta i altres indústries	6.211	6.256	6.647	-0,7%	-5,9%	-4,7%
<b>Construcció</b>	<b>64.524</b>	<b>67.836</b>	<b>74.169</b>	<b>-4,9%</b>	<b>-8,5%</b>	<b>-13,7%</b>
<b>Serveis</b>	<b>372.149</b>	<b>373.007</b>	<b>373.727</b>	<b>-0,2%</b>	<b>-0,2%</b>	<b>-0,2%</b>
Comerç i reparacions	118.233	117.674	119.450	0,5%	-1,5%	-2,3%
Hoteleria i restauració	37.027	36.887	36.866	0,4%	0,1%	-0,6%
Transport i comunicacions	33.647	34.319	34.540	-2,0%	-0,6%	-5,0%
Serveis financers, asseg. i lloguers	36.485	36.644	35.585	-0,4%	3,0%	3,2%
Altres serveis a les empreses	74.536	75.484	78.322	-1,3%	-3,6%	3,2%
Altres serveis a les persones	72.221	71.998	68.965	0,3%	4,4%	0,9%
<b>Total</b>	<b>495.958</b>	<b>500.335</b>	<b>511.406</b>	<b>-0,9%</b>	<b>-2,2%</b>	<b>-2,7%</b>

Pimes: empreses d'entre 0 i 249 assalariats i menys de 50 milions d'euros de facturació.  
Font: PIMEC (2013).

## Taula 12

## Ocupats en empreses pimes per branques productives a Catalunya. 2007-2011

Nombre de persones ocupades

	2011	2010	2009	Taxes de variació		
				10-11	09-10	08-09
<b>Primari</b>	<b>47.405</b>	<b>47.648</b>	<b>58.542</b>	<b>-0,5%</b>	<b>-18,6%</b>	<b>18,5%</b>
<b>Indústria</b>	<b>296.120</b>	<b>310.152</b>	<b>325.688</b>	<b>-4,5%</b>	<b>-4,8%</b>	<b>-9,3%</b>
Energia, gas, aigua i reciclatge	16.051	16.194	16.373	-0,9%	-1,1%	-1,5%
Indústries extractives no energètiques	12.254	13.646	15.464	-10,2%	-11,8%	-11,0%
Indústries químiques	27.452	27.165	29.677	1,1%	-8,5%	-1,6%
Metal·lúrgia, maquinària i mat. elèctric	94.200	99.480	104.004	-5,3%	-4,3%	-12,1%
Material de transport	12.313	12.694	13.704	-3,0%	-7,4%	-11,8%
Indústria alimentària	43.458	45.374	46.471	-4,2%	-2,4%	-3,1%
Indústria tèxtil, cuir i confecció	27.563	28.739	29.918	-4,1%	-3,9%	-14,8%
Indústria del paper, arts gràfiques	24.688	25.991	27.501	-5,0%	-5,5%	-10,3%
Cautxú, fusta i altres indústries	38.139	40.870	42.575	-6,7%	-4,0%	-10,2%
<b>Construcció</b>	<b>163.340</b>	<b>193.093</b>	<b>211.777</b>	<b>-15,4%</b>	<b>-8,8%</b>	<b>-16,0%</b>
<b>Serveis</b>	<b>1.226.241</b>	<b>1.237.724</b>	<b>1.242.836</b>	<b>-0,9%</b>	<b>-0,4%</b>	<b>-3,4%</b>
Comerç i reparacions	371.285	376.493	381.701	-1,4%	-1,4%	-5,6%
Hoteleria i restauració	132.248	130.870	128.674	1,1%	1,7%	-2,9%
Transport i comunicacions	97.313	99.895	101.209	-2,6%	-1,3%	-5,6%
Serveis financers, asseg. i lloguers	74.082	76.663	79.981	-3,4%	-4,1%	-5,6%
Altres serveis a les empreses	258.210	260.909	261.980	-1,0%	-0,4%	-1,9%
Altres serveis a les persones	293.104	292.895	289.292	0,1%	1,2%	-0,3%
<b>Total</b>	<b>1.733.106</b>	<b>1.788.617</b>	<b>1.838.843</b>	<b>-3,1%</b>	<b>-2,7%</b>	<b>-5,5%</b>

Pimes: empreses d'entre 0 i 249 assalariats i menys de 50 milions d'euros de facturació.  
Font: PIMEC (2013).



## Taula 13

## VAB cf. de les empreses pimes per branques productives a Catalunya. 2007-2011

Milions d'euros constants del 2011

	2011	2010	2009	Taxes de variació		
				10-11	09-10	08-09
<b>Primari</b>	<b>2.029</b>	<b>1.985</b>	<b>2.563</b>	<b>2,2%</b>	<b>-22,5%</b>	<b>27,7%</b>
<b>Indústria</b>	<b>17.582</b>	<b>18.153</b>	<b>19.045</b>	<b>-3,1%</b>	<b>-4,7%</b>	<b>-6,8%</b>
Energia, gas, aigua i reciclatge	1.257	1.314	1.377	-4,4%	-4,6%	9,6%
Indústries extractives no energètiques	630	772	944	-18,4%	-18,2%	-19,1%
Indústries químiques	2.404	2.495	2.678	-3,7%	-6,8%	9,5%
Metal·lúrgia, maquinària i mat. elèctric	5.510	5.600	5.714	-1,6%	-2,0%	-16,1%
Material de transport	744	715	762	4,0%	-6,2%	-6,7%
Indústria alimentària	2.269	2.325	2.518	-2,4%	-7,6%	6,9%
Indústria tèxtil, cuir i confecció	1.246	1.263	1.269	-1,3%	-0,4%	-9,8%
Indústria del paper, arts gràfiques	1.425	1.459	1.547	-2,3%	-5,7%	-11,4%
Cautxú, fusta i altres indústries	2.099	2.209	2.236	-5,0%	-1,2%	-8,4%
<b>Construcció</b>	<b>6.797</b>	<b>8.368</b>	<b>9.659</b>	<b>-18,8%</b>	<b>-13,4%</b>	<b>-23,5%</b>
<b>Serveis</b>	<b>61.762</b>	<b>62.075</b>	<b>60.937</b>	<b>-0,5%</b>	<b>1,9%</b>	<b>-5,3%</b>
Comerç i reparacions	18.082	18.094	18.381	-0,1%	-1,6%	-9,2%
Hoteleria i restauració	5.235	4.963	4.970	5,5%	-0,1%	-3,6%
Transport i comunicacions	5.153	5.394	5.621	-4,5%	-4,1%	-8,6%
Serveis financers, asseg. i lloguers	6.292	5.855	5.609	7,5%	4,4%	-12,7%
Altres serveis a les empreses	13.364	14.768	13.141	-9,5%	12,4%	-2,5%
Altres serveis a les persones	13.636	13.001	13.214	4,9%	-1,6%	2,6%
<b>Total</b>	<b>88.171</b>	<b>90.581</b>	<b>92.205</b>	<b>-2,7%</b>	<b>-1,8%</b>	<b>-7,2%</b>

Pimes: empreses d'entre 0 i 249 assalariats i menys de 50 milions d'euros de facturació.  
Font: PIMEC (2013).



**Part II:**

**Situació  
econòmica  
i financera de la  
pime catalana.  
2007-2011**



# Resultats empresarials de la pime catalana. 2007-2011

## 1.0. Context econòmic

L'*Anuari de la Pime Catalana 2013* actualitza els resultats empresarials fins a l'exercici de 2011. En aquesta edició se segueixen visualitzant els efectes de la crisi econòmica en què Catalunya està immersa, de manera que les dades d'aquest capítol s'han de contextualitzar en aquest marc conjuntural (veure apartat 2.1, "Visió general" de la pàgina 25).

Al gràfic 1 es mostra l'evolució dels ingressos d'explotació de les pimes catalanes segons la seva dimensió a través de les taxes de variació interanual en termes nominals. S'observa com al 2011 els ingressos de les pimes s'estanquen respecte al 2010 (0,6%), de manera que la lleugera recuperació de l'any 2010 (4,3%) després de la caiguda del 2008 i el 2009 no ha tingut continuïtat.

**Gràfic 1**  
**Ingressos d'explotació a la pime catalana. 2007-2011**  
Taxa de variació interanual dels valors mitjans per empresa

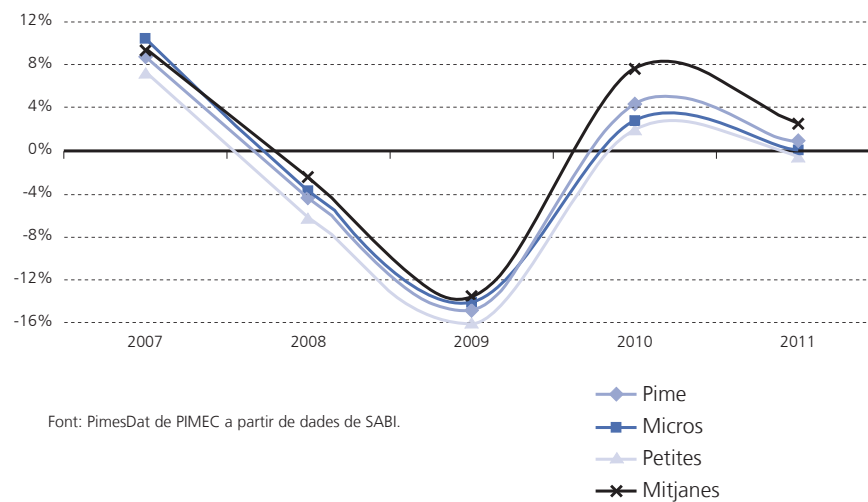

## 1.1. Rendibilitat

La rendibilitat és un dels millors indicadors per avaluar l'èxit empresarial, ja que es tracta de l'excedent obtingut per unitat monetària de capital invertit. Partint d'aquesta definició genèrica, es pot diferenciar entre rendibilitat financera o del capital aportat pels accionistes, i rendibilitat econòmica o de la inversió, que mesura l'excedent obtingut per unitat de capital invertit, sigui propi o aliè.

### 1.1.1. Rendibilitat financera

La rendibilitat financera permet mesurar la taxa de guany obtinguda a partir dels recursos aportats per l'empresa per desenvolupar la seva activitat, és a dir, la taxa de guany obtinguda per unitat monetària invertida. Tot i que la rendibilitat financera sempre relaciona una partida del resultat del compte de pèrdues i guanys amb el patrimoni net<sup>1</sup>, davant la possibilitat de treballar amb diferents mesures de resultat, segons el tipus d'ingressos i despeses que s'incloguin, s'ha cregut oportú fer una anàlisi detallada de les opcions de càlcul per tal de determinar la ràtio que ha de permetre una anàlisi més homogènia per dimensió d'empresa i per sector d'activitat.

Una primera forma de mesurar la rendibilitat financera de les empreses consisteix a relacionar el resultat net total obtingut per l'empresa en el decurs de l'exercici amb els fons propis. Així, obtenim la rendibilitat financera de l'empresa a partir del resultat net total. Aquesta taxa de guany obtinguda per l'empresa és directament comparable amb el rendiment que proporcionen altres inversions alternatives possibles (comptes d'estalvi a termini, deute públic...) i ha de ser superior a aquestes perquè ha de retribuir el risc més gran que comporta l'activitat empresarial.

La rendibilitat financera del conjunt de pimes analitzades se situa en el 2,2% el 2011, 2,3 punts menys que l'any anterior (4,5%), i recupera la tendència decreixent que s'havia mantingut fins al repunt del 2010. Per entendre com ha caigut aquest indicador, cal tenir en compte que la rendibilitat financera era del 10,5% al 2007, quan va començar a disminuir.

**Gràfic 2**  
**Rendibilitat financera de la pime catalana. 2007-2011**  
 Percentatge sobre els fons propis (2007-2008) i sobre el patrimoni net (2009-2011)

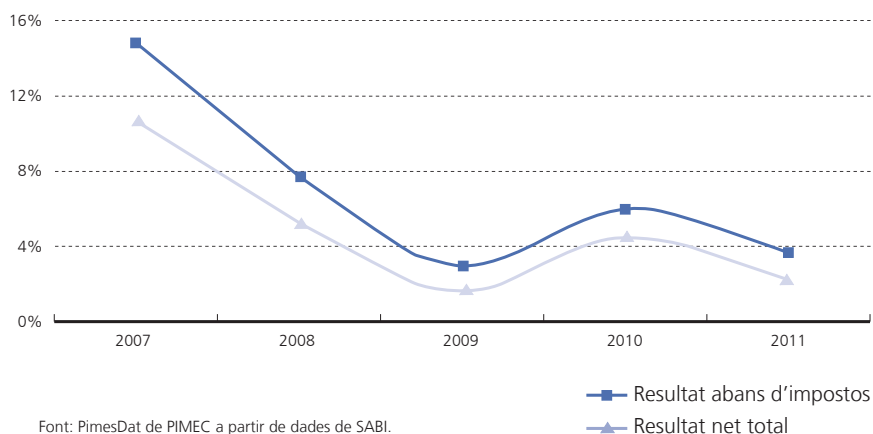

A la taula 1 s'observa com totes les dimensions de pime veuen reduïda la seva rendibilitat, tot i que la pèrdua de rendibilitat per cada una d'elles és diferenciada. Així doncs, la variació en termes percentuals és més gran a les microempreses que a les petites, i en aquestes és més accentuada que a les mitjanes. D'aquesta manera, la rendibilitat financera a les mitjanes empreses és del 5,0% (4,2 punts menys que al 2010), la de les petites se situa en l'1,7%, després d'una caiguda d'1,1 punts, i

1. Partida del balanç, que engloba el capital aportat pels seus accionistes, els beneficis obtinguts en anys anteriors i no distribuïts en forma de dividendes, i la pèrdua o guany de l'exercici en curs. Equival al que abans es denominava fons propis.

a les microempreses la rendibilitat és pràcticament nul·la però amb signe negatiu, després de perdre 1,1 punts en relació al 2010. Tot i que en termes absoluts les mitjanes empreses són les que han perdut més punts percentuals, segueixen sent les empreses amb més rendibilitat financera i les que han perdut menys en relació als valors de l'any 2010, mentre que les microempreses es mantenen com les empreses amb menys rendibilitat financera, en perdre tota la que tenien al 2010, i les petites empreses es mantenen amb una rendibilitat entre les micro i les mitjanes. Aquesta relació positiva entre dimensió i rendibilitat es va mantenint en el temps, i s'accelera en el cas de les microempreses (-1% en relació al total del 2011) i empreses de mitjana dimensió (228%). Per contra, la posició relativa de les petites respecte al total de pimes (76%) canvia la tendència, que era decreixent fins aquest any, en què es recupera en relació al total.

**Taula 1**  
**Rendibilitat financera de la pime obtinguda a partir del RNT per dimensió d'empresa.**  
**2007-2011**

Taxa de rendibilitat a partir del resultat net total (RNT) en percentatge i índex de rendibilitat financera de la pime=100

	Micro	Petita	Mitjana	Pime
<b>Rendibilitat financera (RNT)</b>				
2007	8,6	10,6	11,8	10,5
2008	3,5	5,0	7,0	5,2
2009	0,9	1,3	2,4	1,6
2010	1,1	2,8	9,2	4,5
2011	-0,0	1,7	5,0	2,2
<b>Índex: Pime =100</b>				
2007	82	101	112	100
2008	68	96	136	100
2009	56	81	150	100
2010	24	62	204	100
2011	-1	76	228	100

Font: PimesDat de PIMEC a partir de dades de SABI.

### 1.1.2. Factors determinants de la rendibilitat financera: rendibilitat econòmica i palanquejament

La rendibilitat financera de les empreses ve determinada per dos elements que s'analitzen en aquest apartat:

- la rendibilitat econòmica, i
- el palanquejament net.

La rendibilitat econòmica o de l'actiu ens permet mesurar l'eficiència de l'aparell productiu de les empreses, dels seus actius, prescindint de la font de finançament utilitzada (patrimoni net, endeutament a llarg termini o endeutament a curt termini). D'aquesta manera, relacionem el resultat abans d'impostos<sup>1</sup> i les despeses financeres de l'exercici amb l'actiu, és a dir, els béns i drets de l'empresa utilitzats per obtenir els resultats abans esmentats i afrontar el cost generat per l'endeutament.

1. En el pla general de comptabilitat de 2007 desapareix el concepte de resultat ordinari net, que era la magnitud que fèiem servir en els anteriors anuals per obtenir la rendibilitat financera, l'econòmica i el marge. Per a les dades de 2009, 2010 i 2011 utilitzem el resultat abans d'impostos, que tal com es configura l'actual pla de comptabilitat és el concepte que s'assembla més a l'anterior resultat ordinari net.

El palanquejament net, obtingut a partir de la diferència entre la rendibilitat financera i l'econòmica, recull l'efecte combinat del diferencial entre la rendibilitat econòmica i el cost unitari del finançament aliè (palanquejament nominal), i del nivell relatiu d'endeutament de l'empresa.

Al gràfic 3 observem com la rendibilitat econòmica de les pimes catalanes, mesurada a partir del resultat abans d'impostos i de les despeses financeres sobre l'actiu també decreix al 2011 fins al 2,8%, tot i que de forma més plana que la rendibilitat financera, que també havia crescut més al 2010, apropant-se al mínim històric del 2009 (2,7%). L'aportació del palanquejament net ha estat, aquests darrers anys, menor que la rendibilitat econòmica (0,8% al 2011).

Fins al 2007 la rendibilitat econòmica i el palanquejament aportaven la meitat del pes de la rendibilitat financera, mentre que a partir del 2008 l'aportació de la rendibilitat econòmica s'incrementa. Aquest fet suposa un canvi de paradigma en relacionar-lo amb l'evolució dels tipus d'interès; l'Euríbor a un any passa del 4,8% el 2008 a l'1,6% el 2009, a l'1,35% el 2010 i al 2,0% el 2011. Això explicaria que el cost de l'endeutament canviï el marc de referència que havia tingut fins al 2008, que era el preu del diner en el mercat interbancari, i situï com a principal factor el risc percebut i, probablement, la seva escassetat com a element primordial per fixar el cost de l'endeutament.

Pel que fa a la dimensió de les pimes, s'observa que la rendibilitat financera més alta que s'obté és la de les mitjanes empreses i aquesta s'explica tant per una rendibilitat econòmica major (4,2%) com

**Gràfic 3**  
**Rendibilitat financera, econòmica, palanquejament de la pime catalana i Euríbor a un any. 2007-2011**

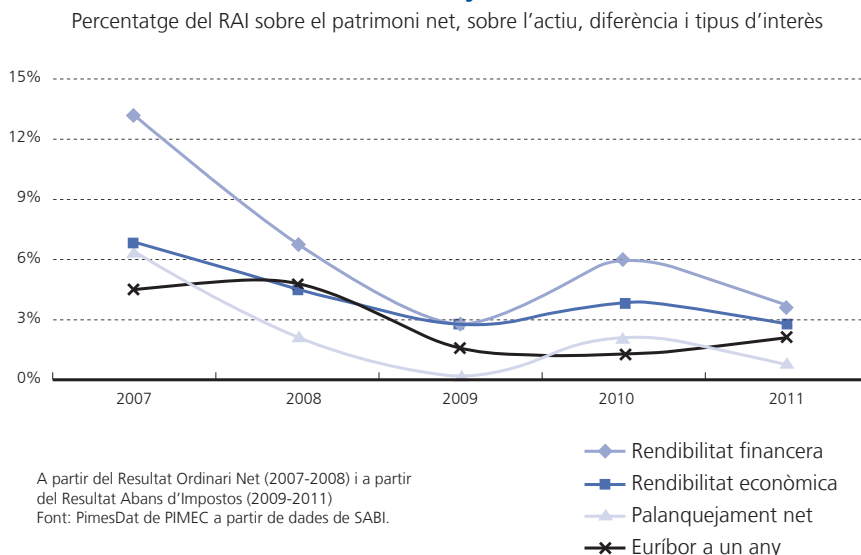

per una aportació del palanquejament més alta (3,1%). L'aportació del palanquejament net a les mitjanes empreses és 1,5 vegades més gran que la de les petites i triplica la de les microempreses.

Quant a la dinàmica temporal, els valors del 2011 són pitjors que el 2010 en totes les dimensions, tant pel que fa a la rendibilitat econòmica com al palanquejament net. Concretament, les mitjanes empreses perden 4,1 punts percentuals de rendibilitat econòmica i 2,1 de palanquejament, les petites empreses veuen reduïda la seva rendibilitat econòmica i el palanquejament net en 1,2 i 0,8 punts percentuals respectivament, i les microempreses perden 1,3 punts percentuals de rendibilitat econòmica i 7 dècimes de palanquejament, i es mantenen en valors negatius.



**Taula 2****Rendibilitat financera, rendibilitat econòmica i palanquejament net de la pime catalana per dimensió d'empresa. 2007-2011**

Percentatge sobre els fons propis, sobre l'actiu net i diferència

	Micro	Petita	Mitjana	Pime
<b>Rendibilitat financera</b>				
2007	9,7	13,6	15,6	13,2
2008	4,3	6,8	8,9	6,7
2009	1,7	2,8	3,8	2,8
2010	1,9	4,4	11,3	6,0
2011	0,6	3,2	7,2	3,7
<b>Rendibilitat econòmica</b>				
2007	5,6	7,0	7,8	6,9
2008	3,6	4,6	5,2	4,5
2009	2,2	2,7	3,1	2,7
2010	2,0	3,2	6,0	3,8
2011	1,4	2,7	4,2	2,9
<b>Palanquejament net</b>				
2007	4,1	6,6	7,8	6,3
2008	0,7	2,2	3,7	2,2
2009	-0,5	0,1	0,8	0,1
2010	-0,1	1,2	5,2	2,1
2011	-0,8	0,4	3,1	0,8

A partir del Resultat Ordinari Net (2007-2008) i a partir del Resultat Abans d'Impostos (2009-2011)  
 Font: PimesDat de PIMEC a partir de dades de SABI.

**1.1.3. Factors determinants de la rendibilitat financera: rendibilitat econòmica i palanquejament**

La rendibilitat econòmica de les empreses ve determinada per dos elements que s'analitzen en aquest apartat:

- el marge, i
- la rotació.

La rotació ens permet mesurar les vendes obtingudes per cada euro invertit, la intensitat de l'actiu; en segon lloc, el marge ens permet mesurar el percentatge de guany obtingut sobre les vendes.

La dinàmica d'aquestes variables és especialment rellevant per a les pimes en el context d'estancament de la demanda i dels ingressos d'explotació, de restriccions financeres, presidit per la internacionalització creixent de l'activitat i la globalització dels mercats. En efecte, si bé aquest marc econòmic limita la capacitat de les empreses per influir en el marge a l'alça (sobretot en aquells sectors industrials més sotmesos a la competència exterior), constatarem com es veuen afectades per la situació de crisi: amb caigudes en el marge, o bé amb caigudes en la rotació.

Així doncs, com s'ha observat abans, la rendibilitat econòmica de les pimes catalanes cau el 2011 fins al 2,9%, des del 3,8% del 2010. Aquesta pèrdua de rendibilitat s'explica especialment per l'evolució del marge, que passa del 4,0% del 2010 al 3,0% del 2011, mentre que la rotació se situa en el 0,93

el 2011, davant el 0,96 del 2010 (gràfic 4). Això suposa que al 2011 les vendes van evolucionar pitjor que les despeses, alhora que creixien menys que l'actiu.

#### Gràfic 4 Rendibilitat econòmica, marge i rotació de la pime catalana. 2007-2011

Escala esquerra: Percentatge sobre l'actiu i sobre els ingressos d'explotació

Escala dreta: voltes dels ingressos d'explotació sobre l'actiu net (rotació)

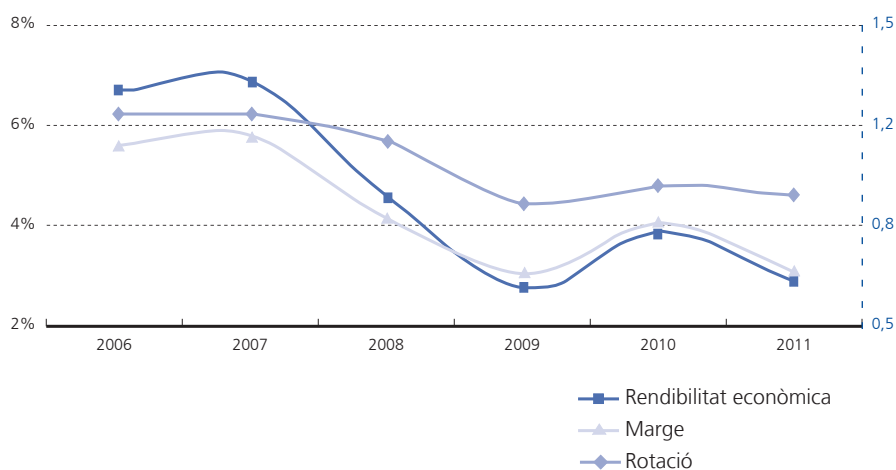

A partir del Resultat Ordinari Net (2007-2008) i a partir del Resultat Abans d'Impostos (2009-2011)  
Font: PimesDat de PIMEC a partir de dades de SABI.

50

Segons dimensió d'empresa, tant el marge com la rotació el 2011 tenen una evolució respecte al 2010 negativa a les mitjanes, amb una reducció d'1,5 punts percentuals i 5 dècimes respectivament. A les petites el marge es redueix 4 dècimes i la rotació no varia, i a les microempreses el marge es redueix en 9 dècimes, mentre que la rotació decreix en 0,02 punts.

#### Taula 3 Rendibilitat econòmica de la pime catalana per dimensió d'empresa. 2007-2011

Percentatge sobre l'actiu net, sobre els ingressos d'explotació i voltes dels ingressos d'explotació sobre l'actiu net

	Micro	Petita	Mitjana	Pime
<b>Rendibilitat econòmica</b>				
2007	5,6	7,0	7,8	6,9
2008	3,6	4,6	5,2	4,5
2009	2,2	2,7	3,1	2,7
2010	2,0	3,2	6,0	3,8
2011	1,4	2,7	4,2	2,9
<b>Marge</b>				
2007	5,8	5,3	6,3	5,8
2008	4,3	3,8	4,2	4,1
2009	3,3	2,7	3,2	3,0
2010	2,9	3,0	5,6	4,0
2011	2,0	2,6	4,1	3,1
<b>Rotació</b>				
2007	0,97	1,31	1,24	1,20
2008	0,82	1,21	1,23	1,11
2009	0,67	1,02	0,96	0,90
2010	0,71	1,06	1,06	0,96
2011	0,69	1,06	1,01	0,93

A partir del Resultat Ordinari Net (2007-2008) i a partir del Resultat Abans d'Impostos (2009-2011)  
Font: PimesDat de PIMEC a partir de dades de SABI.

## Factors que expliquen la rendibilitat financera

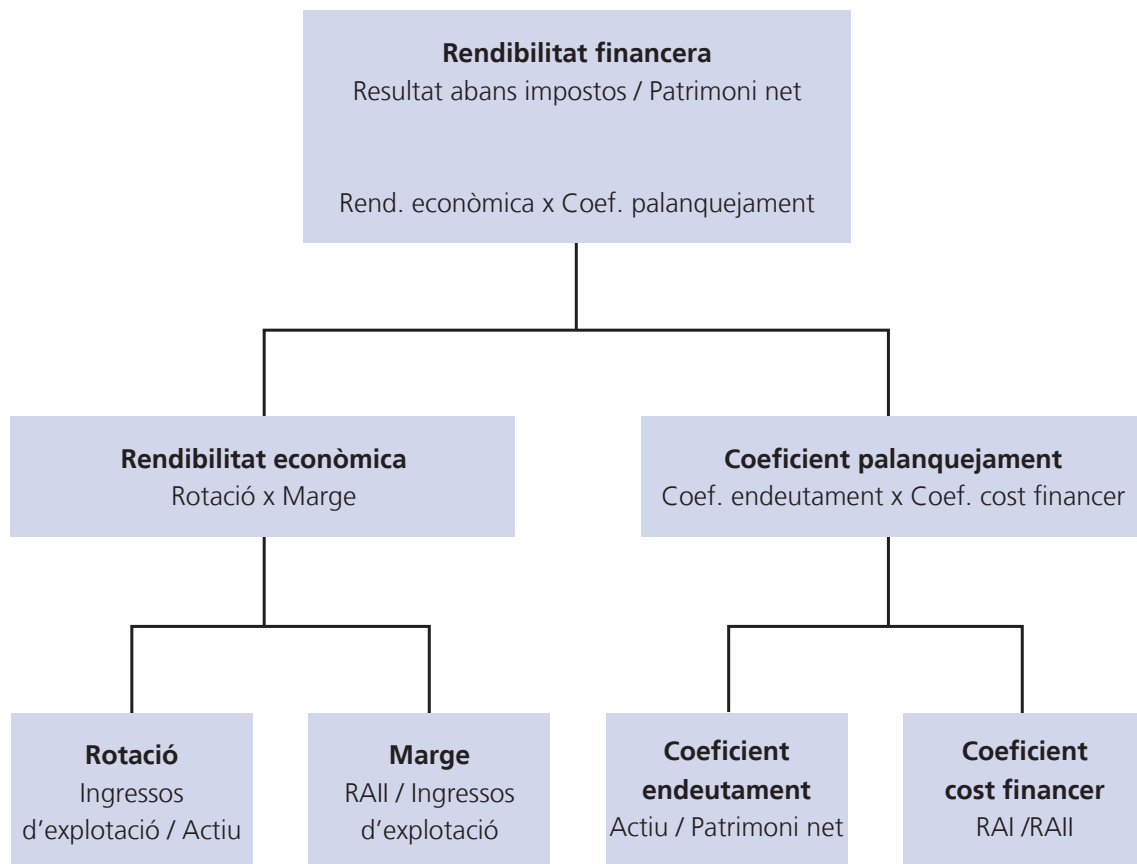

$$\text{Rendibilitat financera} = \text{Rotació} \times \text{Marge} \times \text{Coeficient endeutament} \times \text{Coeficient cost financer}$$

Nomenclàtor: RAI: Resultats abans d'impostos

RAII: Resultat abans d'impostos + Despeses financeres

### Pimes Variació de la rendibilitat financera

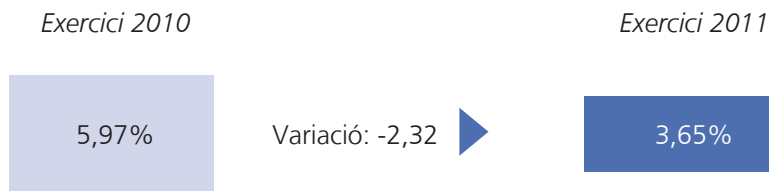

### Pimes

% de contribució a la variació de la rendibilitat financera

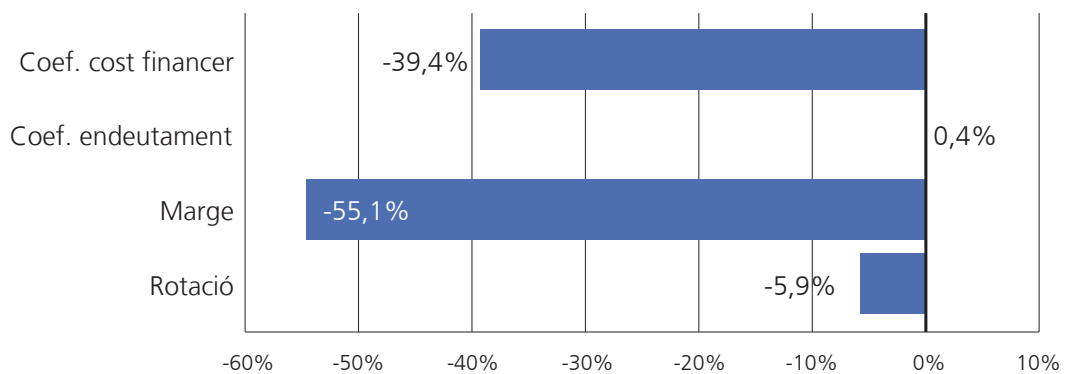

### Microempreses Variació de la rendibilitat financera



### Microempreses

% de contribució a la variació de la rendibilitat financera

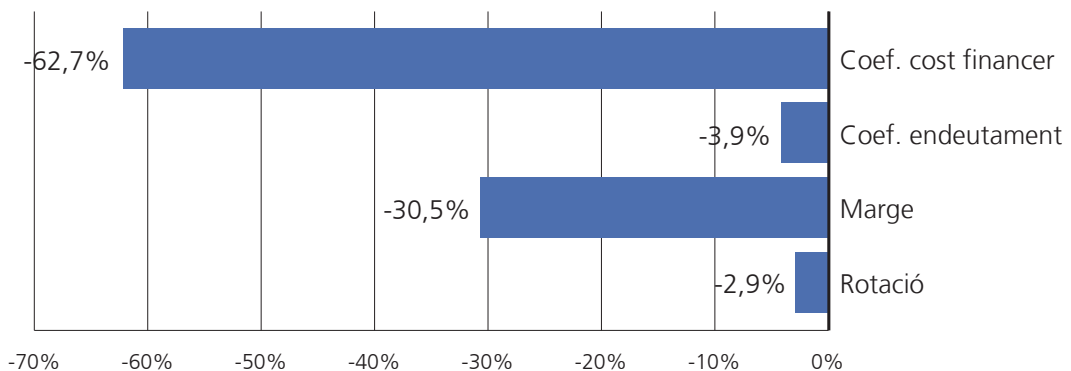

### Petites empreses Variació de la rendibilitat financera

Exercici 2010

Exercici 2011

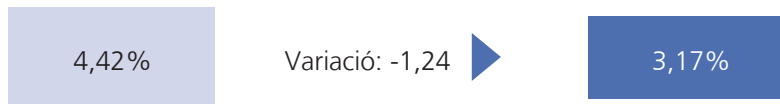

### Petites empreses

% de contribució a la variació de la rendibilitat financera

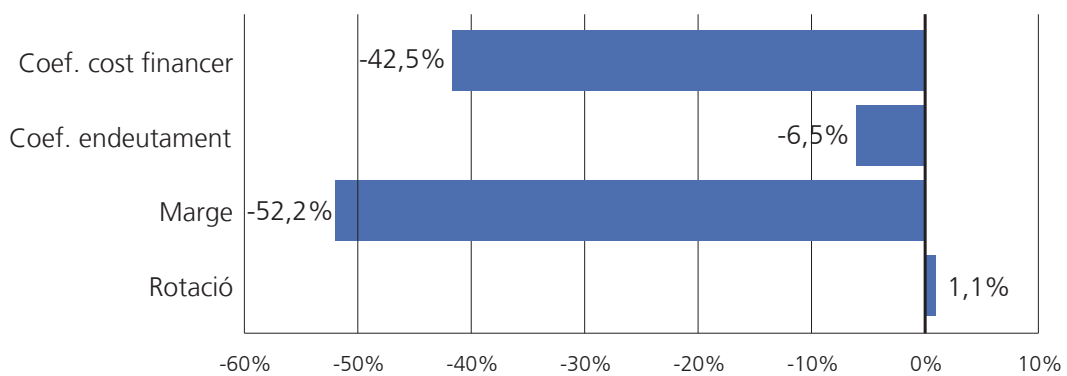

### Mitjanes empreses Variació de la rendibilitat financera

Exercici 2010

Exercici 2011



### Mitjanes empreses

% de contribució a la variació de la rendibilitat financera

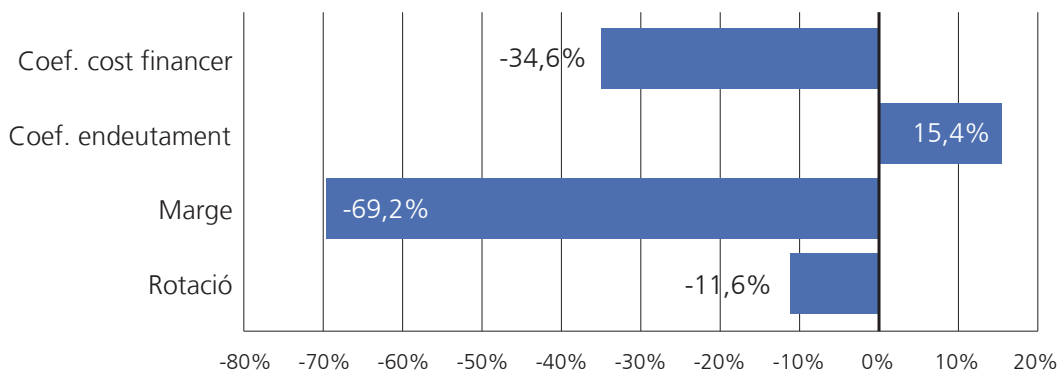

## 1.2. Activitat empresarial: valor afegit i productivitat

El valor afegit brut (VAB) és una variable clau per mesurar la capacitat d'una empresa per generar recursos i el principal indicador de síntesi de l'activitat empresarial. El VAB es mesura com la diferència entre els ingressos d'explotació i els consums d'explotació i les altres despeses d'explotació i s'obté, a cost de factors, a partir de les dades del compte de resultats de les empreses.

La mesura del VAB ens indica quina part dels ingressos d'explotació han generat valor, és a dir, quins ingressos queden a l'empresa un cop s'han cobert les despeses més directament vinculades a les vendes, matèries primeres, mercaderies, diferents proveïments i altres despeses no tan directament vinculades al nivell de vendes però necessàries per realitzar-les, com ara les derivades de l'explotació de manteniment, costos d'auditories, publicitat, distribució o taxes i tributs.

### 1.2.1. Recursos generats: valor afegit brut i despeses d'explotació

El valor afegit per unitat venuda de les pimes catalanes disminueix el 2011 en relació al 2010, de manera que les rendes generades per euro de facturació, mesurades en termes de VAB, passen del 28,0% el 2010, al 27,3% el 2011, xifra més alta que les obtingudes entre 2006 i 2008, tot i els dos darrers anys de davallada. La reducció del valor afegit s'explica tant per l'augment dels consums d'explotació (+0,4 punts percentuals respecte al 2010) com per les altres despeses d'explotació (que augmenten 3 dècimes). A llarg termini, observem que ha augmentat el pes del VAB i de les altres despeses d'explotació, en detriment dels consums d'explotació, tot i que aquesta tendència no és constant (gràfic 5).

**Gràfic 5**  
**Estructura bàsica dels ingressos d'explotació de la pime catalana. 2007-2011**  
 Percentatge sobre els ingressos d'explotació

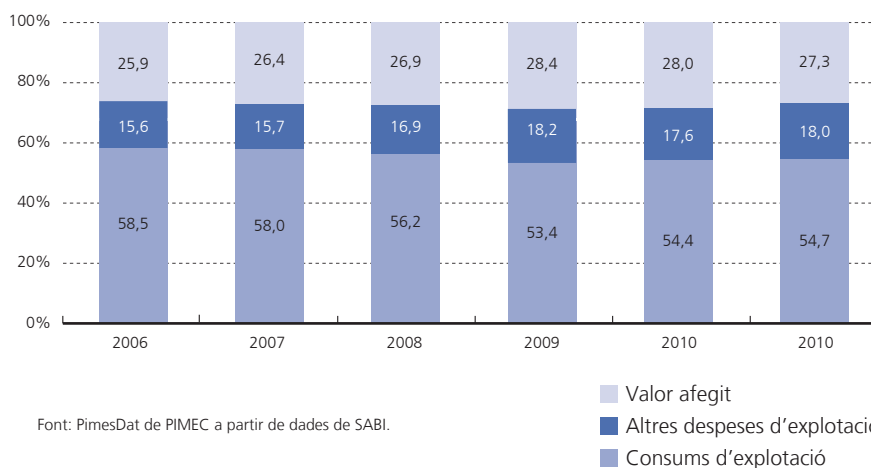

En relació amb la dimensió de l'empresa (taula 4), no existeixen grans diferències entre pimes, tot i que les microempreses i les petites generen més VAB, amb un 28,2% i un 28,0% respectivament, mentre que el valor afegit de les mitjanes té un pes menor ja que disminueix respecte a l'any 2010. Aquesta relació entre VAB i dimensió s'inverteix en els consums d'explotació, on les mitjanes presenten la xifra més alta (56,3%), el que suposa 1,7 punts més que la mitjana de pimes. Pel que fa a les altres despeses d'explotació, s'observa una relació inversa entre dimensió i despeses.

Quant a la situació del 2011 en relació al 2010, les altres despeses d'exploració han augmentat en les tres dimensions, mentre que la tendència del VAB ha estat decreixent. Les microempreses han vist reduïda la seva despesa per consums d'exploració en 3 dècimes, mentre que les altres despeses han augmentat també 0,3 punts, de manera que el VAB s'ha mantingut constant. A les petites, de la seva banda, s'ha reduït el pes del VAB en 4 dècimes, fruit d'un increment dels consums d'exploració (+0,1) i de les altres despeses (+0,3). Finalment, les mitjanes empreses són les que perden més VAB per unitat de facturació (-1,2 punts), resultat d'increments en els consums d'exploració i altres despeses de 7 i 5 dècimes respectivament.

#### Taula 4 Distribució dels ingressos d'exploració en grans partides del compte de resultats de la pime catalana per dimensió d'empresa. 2007-2011

Percentatge sobre els ingressos d'exploració i canvi en punts percentuals

	Micro	Petita	Mitjana	Pime
<b>Consums d'exploració</b>				
2007	56,6	57,6	59,2	58,0
2008	54,3	55,6	57,9	56,2
2009	50,9	53,0	55,2	53,4
2010	52,5	54,3	55,6	54,4
2011	52,2	54,4	56,3	54,7
<b>Altres despeses d'exploració</b>				
2006	16,5	15,2	15,5	15,6
2007	16,7	15,2	15,6	15,7
2008	18,3	16,4	16,7	16,9
2009	19,6	17,6	18,0	18,2
2010	19,3	17,3	17,0	17,6
2011	19,6	17,6	17,5	18,0
<b>Valor afegit brut a cost de factors</b>				
2006	26,0	26,9	24,7	25,9
2007	26,7	27,2	25,2	26,4
2008	27,4	27,9	25,4	26,9
2009	29,5	29,4	26,8	28,4
2010	28,2	28,4	27,4	28,0
2011	28,2	28,0	26,2	27,3

Font: PimesDat de PIMEC a partir de dades de SABI.

<sup>1</sup> Dades arrodonides a un decimal.

## 1.2.2. Productivitat: capital i treball

### 1.2.2.1. Productivitat del capital

L'objectiu d'aquest apartat és analitzar l'eficiència i la productivitat de la inversió que es fa mitjançant dues ràtios de síntesi: d'una banda, el valor afegit brut a cost de factors per unitat d'actiu no corrent de l'explotació (és a dir, la inversió en l'aparell productiu de l'empresa dedicat a l'explotació); i, de l'altra, el valor afegit per unitat d'actiu de l'explotació (o sigui, la inversió total de l'empresa dedicada a l'explotació).

El valor afegit brut (VAB) per unitat d'actiu no corrent de l'explotació (immobilitzat), decreix lleugerament després de l'estabilització del 2010, precedida d'una forta caiguda entre 2007 i 2009, i presenta el nivell més baix del període considerat (0,74). D'altra banda, la productivitat de l'actiu de l'explotació es redueix fins al 0,33, xifra que se situa únicament per sobre del mínim del 2009 (gràfic 6).

Gràfic 6

### Productivitat del capital de la pime catalana a partir del valor afegit brut. 2007-2011

VAB sobre l'actiu no corrent de l'explotació i sobre l'actiu de l'explotació

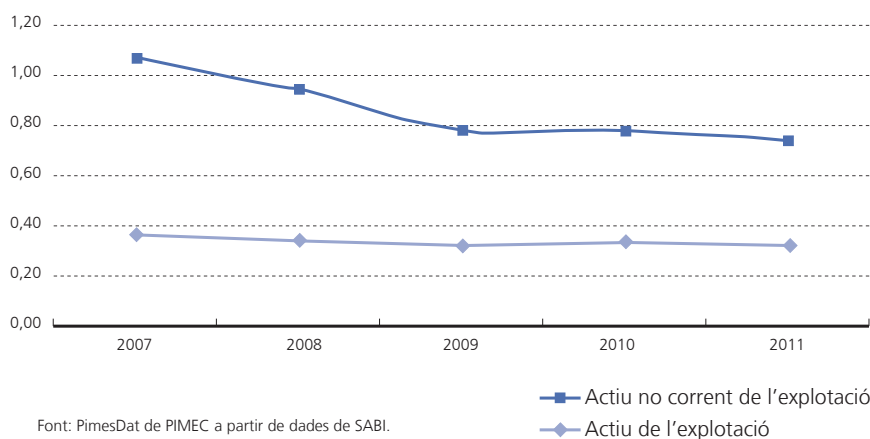

En relació amb la dimensió d'empresa (taula 5), les microempreses són les que obtenen una productivitat més baixa de la inversió realitzada, tant en l'actiu d'explotació (0,25 per al 2011, sent la del conjunt de pimes del 0,34 per al mateix any en termes de VAB), com en l'actiu no corrent de l'explotació (0,48 per al 2011, en què al conjunt de pimes aquest valor és de 0,74).

Les empreses petites mantenen el 2011 la rendibilitat en relació a l'actiu de l'explotació (0,36), per sobre del conjunt de pimes, i presenten una xifra de 0,90 quant al valor afegit per unitat d'actiu no corrent de l'explotació, la més alta de les dimensions considerades.

Les empreses mitjanes són les que presenten una major productivitat en relació a l'actiu d'explotació (0,37), mentre que el valor afegit per unitat d'actiu no corrent de l'explotació se situa en el 0,88, valor per sobre del total de pimes però per sota de les petites.



## Taula 5

### Productivitat del capital de la pime catalana per dimensió d'empresa a partir del valor afegit brut. 2007-2011

VAB sobre l'actiu de l'explotació i sobre l'immobilitzat de l'explotació (2007-2008), i sobre l'actiu no corrent d'explotació (2009-2011)

	Micro	Petita	Mitjana	Pime
<b>Valor afegit per unitat d'actiu de l'explotació</b>				
2007	0,30	0,41	0,40	0,37
2008	0,27	0,39	0,38	0,35
2009	0,24	0,36	0,35	0,32
2010	0,25	0,36	0,39	0,34
2011	0,24	0,36	0,37	0,33
<b>Valor afegit per unitat d'actiu no corrent de l'explotació</b>				
2007	0,74	1,23	1,26	1,08
2008	0,61	1,11	1,09	0,94
2009	0,51	0,92	0,90	0,78
2010	0,50	0,92	0,94	0,78
2011	0,48	0,90	0,88	0,74

Font: PimesDat de PIMEC a partir de dades de SABI.

#### 1.2.2.2. Productivitat del treball

En aquest apartat s'analitza la productivitat del treball a la pime catalana i s'ofereix una visió fonamentalment dinàmica dels elements que la determinen.

Les despeses de personal de les pimes catalanes, en termes de cost laboral per treballador, van passar de 31.000€ l'any 2007 a 34.500€ l'any 2011, el que suposa un increment acumulat de l'11,4% des de l'inici de la crisi (taula 6). Aquest increment de la despesa mitjana per treballador no es correspon amb l'evolució del valor afegit, que disminueix un 1,2% durant el mateix període. Això suposa una clara pèrdua de competitivitat en el sistema productiu. L'evolució d'aquests dos components provoca que el pes de la despesa mitjana sobre el VAB passi del 70,8% el 2007 al 79,8% el 2011, el que representa una pèrdua de competitivitat per aquest factor de 12,7 punts percentuals. Així doncs, s'observa la poca capacitat d'adaptació de les despeses del factor treball a una baixada substancial de la generació de riquesa, mesurada en termes de valor afegit brut per ocupat com a conseqüència de la crisi econòmica.

A més, cal tenir en compte que entre 2007 i 2012 la despesa mitjana per treballador ha crescut més que l'IPC, ja que mentre que els preus han augmentat un 7,8%, el cost per treballador de les pimes ho ha fet un 11,4%.

**Taula 6****Despesa mitjana per treballador, valor afegit brut per treballador i despeses de personal sobre valor afegit brut de la pime catalana. 2007-2011**

Milers d'euros corrents, percentatge sobre el VAB i taxes de variació

	2007	2008	2009	2010	2011	Taxa de variació (%)				
						08/07	09/08	10/09	11/10	11/07
Despesa mitjana per treballador	31,0	32,8	32,3	33,8	34,5	5,8	-1,5	4,6	2,2	11,4
VAB per treballador	43,8	42,8	40,2	44,1	43,3	-2,3	-6,1	9,8	-1,9	-1,2
Despeses personal sobre VAB	70,8	76,7	80,3	76,6	79,8	8,3	4,7	-4,7	4,2	12,7
IPC (Espanya)	-	-	-	-	-	1,4	0,8	3,0	2,4	7,8

Font: PimesDat de PIMEC a partir de dades de SABI.

Pel que fa a la dimensió d'empresa (taula 7), es veu que com més petita és la dimensió, menor és la despesa mitjana per treballador. Així doncs, les microempreses són les que tenen una despesa per treballador més baixa (29.300€ de mitjana el període 2007-2011), mentre que les petites presenten una xifra de 31.900€ de mitjana, i les mitjanes empreses tenen unes despeses per treballador de 37.100€ durant el període considerat. Pel que fa a l'evolució, el 2011 va augmentar la despesa per a totes les dimensions en relació al 2010, amb increments del 2,1%, 2,8% i 1,7% a les microempreses, petites i mitjanes respectivament.

58

La relació positiva entre dimensió i despesa mitjana per treballador es reproduïx en el valor afegit per treballador, en què són les empreses mitjanes les que presenten uns millors registres en aquesta variable (50.900€ de mitjana entre 2007 i 2011), seguides de les petites empreses (40.400€ de mitjana) i de les microempreses (37.300€ de mitjana). D'aquesta manera, la productivitat per ocupat millora en el cas de les petites empreses (+0,4%), però disminueix a les microempreses i a les mitjanes un 1,2% i 4,9% respectivament.

Finalment, si analitzem la competitivitat del factor treball, mesurada en termes de despesa de personal sobre el VAB, és més elevada a les empreses mitjanes (les despeses de personal representen el 73,1% del valor afegit de mitjana entre el 2007 i el 2011), seguit de les microempreses (78,9% de mitjana) i de les petites (79,2% de mitjana pel mateix període). Quant a la variació del 2011 respecte al 2010, s'observa una pèrdua de competitivitat en totes les dimensions de pimes. Concretament, les despeses de personal sobre el VAB s'incrementen un 3,3%, 2,3% i 6,9% a les microempreses, petites i mitjanes empreses respectivament.

**Taula 7****Despesa mitjana per treballador, valor afegit per treballador i despeses de personal sobre valor afegit de la pime catalana per dimensió d'empresa. 2007-2011**

Milers d'euros corrents i percentatge sobre el VAB

	Micro	Petita	Mitjana	Pime
<b>Despesa mitjana per treballador</b>				
2007	28,0	30,1	34,8	31,0
2008	29,2	32,0	37,1	32,8
2009	28,7	31,1	36,7	32,3
2010	30,1	32,8	38,2	33,8
2011	30,7	33,7	38,8	34,5
<i>Mitjana 2007-2011</i>	29,3	31,9	37,1	32,9
<hr/>				
<i>Variació 2010-2011 en percentatge</i>	2,1	2,8	1,7	2,2
<hr/>				
<b>Valor afegit brut per treballador</b>				
2007	39,1	41,7	50,8	43,8
2008	37,6	40,6	50,3	42,8
2009	35,6	37,9	47,1	40,2
2010	37,3	40,8	54,4	44,1
2011	36,9	41,0	51,8	43,3
<i>Mitjana 2007-2011</i>	37,3	40,4	50,9	42,8
<hr/>				
<i>Variació 2010-2011 en percentatge</i>	-1,2	0,4	-4,9	-1,9
<hr/>				
<b>Despeses de personal sobre el valor afegit brut</b>				
2007	71,8	72,2	68,5	70,8
2008	77,6	78,7	73,7	76,7
2009	80,8	82,2	77,9	80,3
2010	80,7	80,4	70,2	76,6
2011	83,4	82,3	75,0	79,8
<i>Mitjana 2007-2011</i>	78,9	79,2	73,1	76,8
<hr/>				
<i>Variació 2010-2011 en percentatge</i>	3,3	2,3	6,9	4,2

Font: PimesDat de PIMEC a partir de dades de SABI.

### 1.3. Anàlisi patrimonial i solvència

Per complementar l'anàlisi relativa a la rendibilitat i a la productivitat del capital, aquest apartat aprofundeix en l'estudi del capital des del vessant de l'equilibri financer i la solvència a curt i llarg termini, tot relacionant les magnituds que conformen l'actiu i el passiu. Consta de tres seccions. Les dues primeres tracten l'estructura financera i econòmica de la pime i analitzen la qualitat del passiu i de les inversions, respectivament. La tercera secció estudia la solvència (tant a llarg com a curt termini) avaluant la capacitat de les pimes catalanes per afrontar les seves obligacions financeres un cop arribi el venciment d'aquestes.

#### 1.3.1. Estructura financera

El pes del patrimoni net sobre el total del passiu disminueix lleugerament a les pimes catalanes el 2011 en relació amb l'exercici anterior (gràfic 7), i se situa en el 44,4% després del màxim del període l'any anterior. Això suposa un estancament després de l'increment que s'havia anat observant des del 2008. Pel que fa a l'evolució de l'endeutament, s'observa que el passiu no corrent ha anat augmentant durant tot el quinquenni, mentre que el passiu corrent ha mantingut una tendència decreixent des del 2007. D'aquesta manera, l'endeutament ha passat del 61,7% el 2007, al 55,6% el 2011.

**Gràfic 7**  
**Estructura del passiu de la pime catalana. 2007-2011**  
 Percentatge sobre el passiu

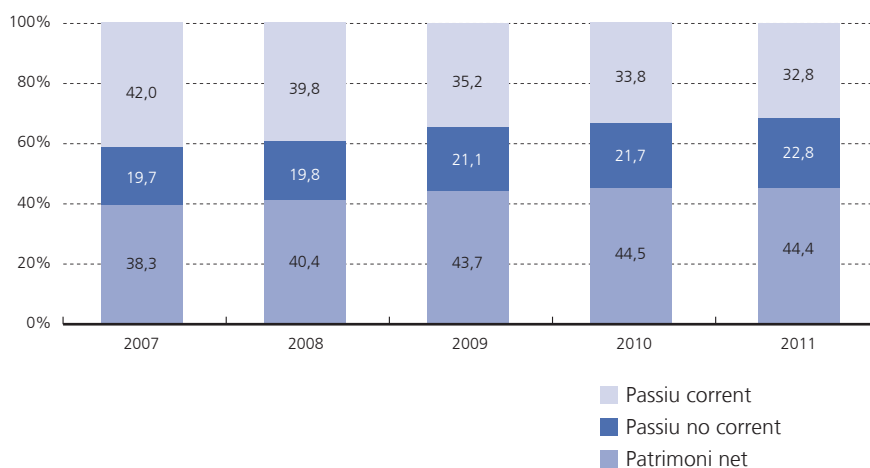

Per al període 2007-2008 els conceptes són fons propis, endeutament a ll/t i endeutament a c/t  
 Font: PimesDat de PIMEC a partir de dades de SABI.

Així doncs, s'ha mantingut l'autonomia financera, però cal analitzar els terminis de devolució per poder avaluar la qualitat d'aquest deute. Quant a l'evolució de l'endeutament, s'observa que el passiu no corrent (amb un venciment superior a un any) ha anat augmentant durant tot el quinquenni, mentre que el passiu corrent (amb un venciment inferior a un any) ha mantingut una tendència decreixent des del 2007. D'aquesta manera, el deute a llarg termini ha augmentat un 3,1% entre 2007 i 2011, mentre que l'endeutament a curt termini ha disminuït en 9,2 punts percentuals durant el mateix període.

Aquesta evolució s'explica per les restriccions creditícies que es comencen a observar a finals del 2008 i s'accentuen els anys posteriors, incidint especialment en l'endeutament a curt termini.

## Taula 8

### Estructura del passiu de la pime catalana per dimensió d'empresa. 2007-2011

Percentatge sobre el passiu i canvi en punts percentuals

	Micro	Petita	Mitjana	Pime
<b>Patrimoni net-Fons propis</b>				
2007	38,5	37,6	38,8	38,3
2008	42,9	40,5	38,0	40,4
2009	46,3	43,2	42,1	43,7
2010	46,6	44,7	42,5	44,5
2011	48,7	45,7	39,7	44,4
Canvi 11-07	10,2	8,1	0,9	6,1
<b>Endeutament amb tercers</b>				
2007	61,5	62,4	61,2	61,7
2008	57,1	59,5	62,0	59,6
2009	53,7	56,8	57,9	56,3
2010	53,4	55,3	57,5	55,5
2011	51,3	54,3	60,3	55,6
Canvi 11-07	-10,2	-8,1	-0,9	-6,1
<b>Endeutament a llarg termini</b>				
2007	25,0	19,0	16,6	19,7
2008	24,9	19,1	16,3	19,8
2009	24,9	19,8	19,5	21,1
2010	25,1	19,9	20,7	21,7
2011	24,1	19,3	25,0	22,8
Canvi 11-07	-0,9	0,3	8,4	3,1
<b>Endeutament a curt termini</b>				
2007	36,6	43,4	44,6	42,0
2008	32,2	40,4	45,6	39,8
2009	28,7	37,0	38,4	35,2
2010	28,3	35,4	36,8	33,8
2011	27,2	35,0	35,4	32,8
Canvi 11-07	-9,4	-8,4	-9,2	-9,2

Font: PimesDat de PIMEC a partir de dades de SABI.  
Dades arrodonides a un decimal.

En relació a la dimensió d'empresa, els trets distintius de cada categoria d'empresa són els següents:

Les microempreses presenten el nivell més alt de capitalització del conjunt de pimes i, conseqüentment, un nivell d'endeutament inferior a la mitjana. Destaca el major pes de l'endeutament a llarg termini en relació al passiu remunerat d'aquesta categoria d'empreses. Quant a l'evolució, entre 2007 i 2011 l'endeutament es redueix un 10,2%, la dimensió que més disminueix el seu deute amb tercers, fruit sobretot de la reducció de l'endeutament a curt termini (-9,4%).

Les petites empreses presenten un nivell de capitalització lleugerament superior a la mitjana de pimes el 2011. Pel que fa a l'endeutament, presenten uns valors relativament alts en deute a curt termini, tot i una reducció de 8,2 punts percentuals entre 2007 i 2011, mentre que l'endeutament a llarg termini és lleugerament inferior a la mitjana de pimes, malgrat que ha augmentat un 0,3% els darrers anys.

Les mitjanes empreses són les que el 2011 presenten un major endeutament, sent les que menys l'han reduït des del 2007 (-0,9%). Pel que fa a l'estructura del deute, es troben per sobre de la mitjana tant en endeutament a curt com a llarg termini, però la tendència ha estat la d'augmentar el pes del deute a llarg termini (+8,4% entre 2007 i 2011) en detriment del deute a curt termini (-9,2% durant el mateix període).

### 1.3.2. Estructura econòmica

L'estructura econòmica de les empreses queda reflectida en l'actiu del seu balanç, que ens mostra els béns i drets de què disposen. En una primera aproximació, mesurem quina part d'aquests elements s'estan dedicant efectivament a l'activitat de l'empresa. Per fer-ho exclouem de l'actiu les inversions financeres, tant les permanents com les temporals, i obtenim l'actiu de l'explotació.

**Taula 9**  
**Grans partides d'actiu de la pime catalana. 2007-2011**

Percentatge sobre el total de l'actiu

	2007	2008	2009	2010	2011
<b>Actiu net de l'explotació<sup>1</sup> / Actiu de l'explotació<sup>2</sup></b>	<b>84,4</b>	<b>84,7</b>	<b>79,2</b>	<b>79,4</b>	<b>77,7</b>
Immobilitzat net <sup>1</sup> / Actiu no corrent <sup>2</sup> de l'explotació	29,1	31,7	33,0	34,2	34,2
Circulant <sup>1</sup> / Actiu corrent <sup>2</sup> de l'explotació	55,2	53,0	46,2	45,2	43,5
<b>Altres actius</b>	<b>14,9</b>	<b>14,8</b>	<b>20,8</b>	<b>20,6</b>	<b>22,3</b>
Despeses d'establiment	0,2	0,1	-	-	-
IFP	9,9	8,8	13,7	13,4	14,6
IFT	4,8	5,9	7,1	7,2	7,7

<sup>1</sup>Per als exercicis 2007-2008. <sup>2</sup>Per als exercicis 2009-2011.  
Font: PimesDat de PIMEC a partir de dades de SABI.

La taula 16 recull l'evolució de les principals partides d'actiu entre 2007 i 2011, i mostra que el pes relatiu de l'actiu de l'explotació a la pime catalana es redueix i passa de representar el 84,4% de l'actiu el 2007 al 77,7% el 2011. Cal assenyalar que el canvi en la normativa comptable entre 2008 i 2009 pel que fa referència a la composició i valors dels actius no permet fer-ne una anàlisi més detallada.

### Taula 10

#### Grans partides d'actiu de la pime catalana per dimensió d'empresa. 2007-2011

Percentatge sobre el total de l'actiu

	Actiu net <sup>1</sup> / Actiu <sup>2</sup> de l'explotació	Immob. net <sup>1</sup> / Act no corrent <sup>2</sup> l'explotació	Circulant <sup>1</sup> / Act corrent <sup>2</sup> d'explotació	Altres actius	Despeses d'establiment	Inv. fin. permanents	Inv. Fin. temporals
<b>Micro</b>							
2007	<b>86,2</b>	34,9	51,3	<b>13,2</b>	0,2	9,0	4,0
2008	<b>84,0</b>	37,1	46,9	<b>15,7</b>	0,1	10,1	5,5
2009	<b>80,9</b>	39,1	41,8	<b>19,1</b>	-	12,8	6,3
2010	<b>81,5</b>	39,9	41,6	<b>18,5</b>	-	12,2	6,4
2011	<b>80,4</b>	40,7	39,8	<b>19,6</b>	-	13,0	6,6
<b>Petita</b>							
2007	<b>87,8</b>	29,0	58,8	<b>11,5</b>	0,2	7,0	4,3
2008	<b>87,3</b>	30,6	56,7	<b>12,4</b>	0,1	7,0	5,2
2009	<b>84,3</b>	32,5	51,8	<b>15,7</b>	-	9,0	6,7
2010	<b>82,5</b>	32,8	49,7	<b>17,5</b>	-	10,0	7,5
2011	<b>82,0</b>	33,1	48,9	<b>18,0</b>	-	10,3	7,7
<b>Mitjana</b>							
2007	<b>79,1</b>	24,9	54,2	<b>20,1</b>	0,1	13,9	6,0
2008	<b>82,5</b>	28,6	53,9	<b>16,8</b>	0,1	9,7	7,1
2009	<b>73,0</b>	28,7	44,4	<b>27,0</b>	-	18,7	8,2
2010	<b>74,5</b>	30,8	43,7	<b>25,5</b>	-	17,9	7,7
2011	<b>71,5</b>	30,0	41,5	<b>28,5</b>	-	19,9	8,6

<sup>1</sup>Per als exercicis 2007-2008. <sup>2</sup> Per als exercicis 2009-2011  
Font: PimesDat de PIMEC a partir de dades de SABI.  
Dades arrodonides a un decimal.

En relació amb la dimensió d'empresa (taula 10), l'estructura productiva del 2011 presenta trets diferenciats. Les empreses de dimensió petita són les que dediquen una part més important de l'actiu a l'activitat que desenvolupen (l'actiu de l'explotació representa el 82,0% de l'actiu total, mentre que al conjunt de pimes el seu pes és del 77,7%). Entre les partides que componen l'actiu de l'explotació, destaca que mentre que l'actiu no corrent de l'explotació té un pes similar al del conjunt de pimes catalanes (33,1% davant el 34,2% del conjunt), el pes de l'actiu corrent de l'explotació era aquell any de 48,9 punts percentuals (per sobre del 43,5% de mitjana), de manera que les empreses de dimensió petita operen amb volums relativament més elevats d'estocs i de deutors. Pel que fa als altres actius, en les empreses petites les inversions financeres permanents representen una part més petita que al conjunt de pimes catalanes.

El pes de l'actiu de l'explotació sobre l'actiu total a la microempresa presenta, el 2011, un valor també superior al del conjunt de pimes (80,4%), però en menor grau que les petites, fruit d'un menor actiu no corrent (40,7%) i d'un major pes de l'actiu corrent d'explotació (39,8%) que no pas al conjunt de pimes catalanes.

Les empreses mitjanes, l'any 2011 dedicaven un menor pes de l'actiu a l'explotació (71,5%), mentre que les inversions financeres eren superiors a les del conjunt de pimes, tant les permanents (19,9% davant el 14,6% del conjunt) com les temporals (8,6%).

### 1.3.3. Solvència

#### 1.3.3.1. Solvència a llarg termini

Aquest apartat analitza la cobertura comparant l'actiu, és a dir, la suma dels actius convertibles en efectiu prescindint del seu grau de liquiditat, amb el passiu exigible, tant el corrent com el no corrent; és a dir, les obligacions de pagament que té l'empresa amb tercers independentment del seu grau d'exigibilitat. De fet, s'avalua la capacitat de la pime catalana per afrontar totes les seves obligacions de pagament convertint en líquid tots els actius susceptibles de ser-ho. Així, un valor inferior a 1 indica que l'empresa està tècnicament en situació de fallida.

Els resultats obtinguts per al conjunt de pimes catalanes en el període 2007-2011 indiquen que la solvència del conjunt d'empreses és bona i que durant aquest període presenta una lleugera tendència creixent amb una estabilització el darrer any (gràfic 8). Per a l'any 2011, la cobertura davant dels deutes del conjunt de pimes catalanes es troba en l'1,8%. Quant al fons de maniobra, que mesura quina part del seu actiu no corrent net es finança amb recursos que tenen una exigibilitat a llarg termini, les pimes catalanes presenten valors positius (1,38), la qual cosa mostra una dinàmica estable en aquest indicador després de la caiguda del 2009.

**Gràfic 8**  
**Solvència a llarg termini de la pime catalana. 2007-2011**

Actiu net total sobre passiu exigible total, i fons propis i recursos aliens a llarg termini sobre l'actiu immobilitzat: 2007-08  
Actiu sobre passiu no corrent i corrent, patrimoni net i passiu no corrent sobre actiu no corrent: 2009-11.

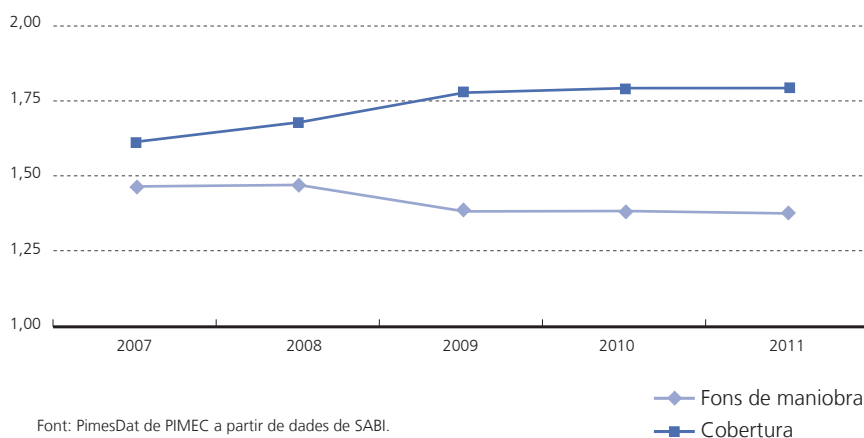



Per dimensió d'empresa, les diferències s'incrementen pel que fa a la cobertura. En aquest sentit, les microempreses són les que ofereixen més garanties (1,95), seguides de les petites (1,84) i les mitjanes (1,66); mentre que pel que fa al fons de maniobra, les petites empreses són les que presenten la xifra més alta el 2011 (1,50), seguides de les microempreses (1,36) i les mitjanes (1,30).

### Taula 11

#### Solvència a llarg termini de la pime catalana per dimensió d'empresa. 2007-2011

Actiu net total sobre passiu exigible total, i fons propis i recursos aliens a llarg termini sobre l'actiu immobilitzat: 2007-08  
Actiu sobre passiu no corrent i corrent, i patrimoni net i passiu no corrent sobre actiu no corrent: 2009-11.

	Micro	Petita	Mitjana	Pime
<b>Cobertura</b>				
2007	1,62	1,60	1,64	1,62
2008	1,75	1,68	1,62	1,68
2009	1,86	1,76	1,73	1,78
2010	1,87	1,81	1,74	1,80
2011	1,95	1,84	1,66	1,80
<b>Fons de maniobra</b>				
2007	1,44	1,56	1,41	1,47
2008	1,43	1,57	1,40	1,47
2009	1,37	1,52	1,30	1,39
2010	1,38	1,51	1,30	1,39
2011	1,36	1,50	1,30	1,38

Font: PimesDat de PIMEC a partir de dades de SABI.

#### 1.3.3.2. Solvència a curt termini

L'anàlisi de la solvència a llarg termini de la pime catalana ha permès observar la bona situació de les empreses en relació amb la possibilitat d'incórrer en fallida, tot i la difícil situació econòmica que es començava a notar a finals de 2008 i que s'agreuja el 2009 entre les pimes catalanes. En aquest apartat i mitjançant l'anàlisi de la solvència a curt termini, s'aborda la possibilitat d'entrar en una situació de suspensió de pagaments.

Per tal d'avaluar la capacitat de les inversions a curt termini per afrontar les obligacions financeres també a curt, s'utilitzen les ràtios de liquiditat, tresoreria i disponibilitat o prova àcida. Aquestes mantenen el denominador (passiu corrent), mentre que el numerador es va reduint a mesura que es van exclouent les partides menys líquides: existències i deutors. En aquest context, una ràtio de liquiditat superior a 1 indica que l'actiu circulat és suficient per cobrir les obligacions financeres a curt termini; dit d'una altra manera, es tracta de mesurar el fons de maniobra des del vessant del curt termini. Les ràtios de tresoreria i disponible mesuren, en el primer cas, la capacitat d'afrontar les obligacions financeres utilitzant només les partides de realitzable (comptes a cobrar) i disponible (tresoreria); i en el segon cas, la capacitat de fer-ho exclusivament a partir del disponible.

## Gràfic 9

## Solvència a curt termini de la pime catalana. 2007-2011

Actiu circulat, actiu circulat llevat de les existències i tresoreria sobre creditors a curt termini: 2007-2008  
 Actiu corrent, actiu corrent llevat de les existències i efectiu i actius líquids sobre passiu corrent: 2009-2011

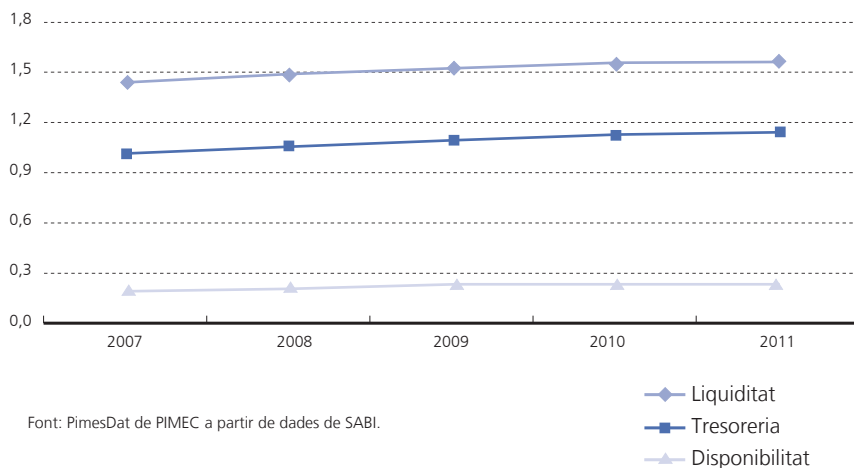

El 2011, la pime catalana presenta una correcta solvència a curt termini (gràfic 9), sent la ràtio de liquiditat de l'1,56; la de tresoreria, de l'1,14, i la disponibilitat, del 0,23; es manté la tendència creixent dels darrers anys.

Per dimensió de pime, les microempreses i les empreses petites presenten millors xifres que no pas les mitjanes empreses quant a liquiditat, tot i que aquestes darreres milloren més el darrer any. Pel que fa a tresoreria, les tres dimensions milloren respecte al 2010, i les petites es mantenen com les millor posicionades (1,19), seguides de les microempreses (1,13) i les mitjanes (1,09). Finalment, la disponibilitat de les microempreses (0,33) i de les petites (0,26) segueix sent superior a la de les mitjanes empreses (0,15).

**Taula 12****Solvència a curt termini de la pime catalana per dimensió d'empresa. 2007-2011**

Actiu circulant, actiu circulant llevat de les existències i tresoreria sobre creditors a curt termini: 2007-2008

Actiu corrent, actiu corrent llevat de les existències i efectiu i actius líquids sobre passiu corrent: 2009-2011

	Micro	Petita	Mitjana	Pime
<b>Liquiditat</b>				
2007	1,51	1,46	1,37	1,44
2008	1,63	1,54	1,35	1,49
2009	1,67	1,58	1,37	1,52
2010	1,69	1,62	1,39	1,55
2011	1,70	1,62	1,42	1,56
<b>Tresoreria</b>				
2007	0,96	1,03	1,01	1,01
2008	1,03	1,10	1,03	1,06
2009	1,06	1,14	1,05	1,09
2010	1,10	1,19	1,08	1,13
2011	1,13	1,19	1,09	1,14
<b>Disponibilitat</b>				
2007	0,27	0,20	0,11	0,19
2008	0,29	0,23	0,12	0,20
2009	0,31	0,25	0,14	0,22
2010	0,32	0,26	0,14	0,23
2011	0,33	0,26	0,15	0,23

Font: PimesDat de PIMEC a partir de dades de SABI.

**1.3.3.3. Període mitjà de maduració econòmica**

El període mitjà de maduració econòmica ens indica el temps, mesurat en dies, que transcorre des que les existències entren al magatzem de l'empresa, passen, si és el cas, pels processos de fabricació, es venen i es produeix el cobrament monetari. En aquest sentit, els valors de la pime catalana per aquest indicador a l'any 2011 (184 dies) mostren una reducció respecte al 2010 (188), la qual cosa fa que es mantingui el signe després del màxim del 2009 (208). Això suposa recuperar els valors del 2007. Desagregant el període mitjà de maduració en dos períodes obtenim una informació més precisa. La primera etapa, el període mitjà de maduració dels estocs, mostra el temps que va des que les existències s'incorporen a l'empresa fins que es venen, i se situa en 99 dies; mentre que la segona etapa descriu el període que transcorre des que es produeix la venda fins que aquesta es cobra efectivament, és a dir, el període mitjà de cobrament; aquest període el 2011 era de 85 dies, el més curt dels anys considerats.

**Gràfic 10**  
**Període mitjà de maduració econòmica de la pime catalana. 2007-2011**

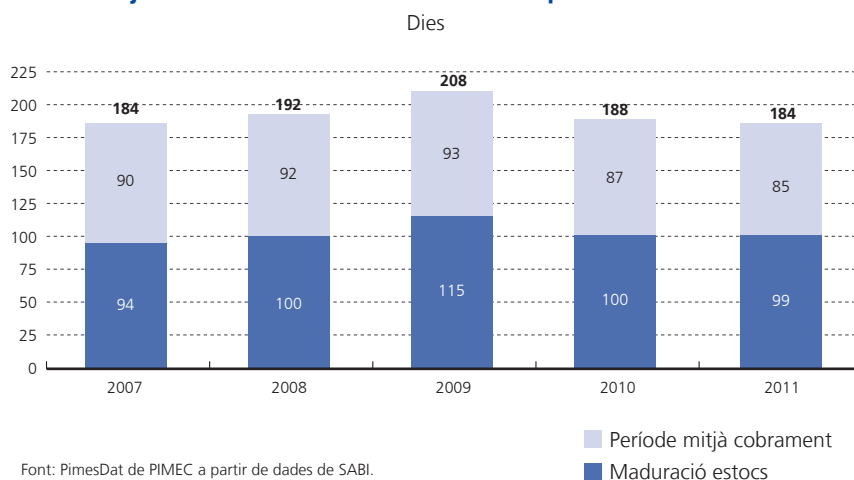

Repetint l'anàlisi per dimensions de pime, s'observa que el 2011 milloren els valors de totes les tipologies d'empresa en ambdós components, amb l'excepció del període mitjà de maduració dels estocs a les mitjanes empreses (taula 13).

Quant a la fase de maduració dels estocs, el 2011 les empreses mitjanes, tot i ser les úniques que veuen com augmenta el seu valor, continuen sent les que obtenen més eficiència en la seva gestió (73 dies), seguides de les petites (93 dies) i, a molta distància, pels 159 dies de les microempreses.

68

Aquesta situació es compensa, en part, amb una gestió del període de cobrament més favorable a les microempreses (79 dies) que a les mitjanes (85 dies) i les grans (89 dies); no obstant això, el període mitjà de maduració econòmica segueix sent clarament favorable a la major dimensió d'empresa.

**Taula 13**  
**Període mitjà de maduració econòmica de la pime catalana per dimensió d'empresa. 2007-2011**

Dies

	Micro	Petita	Mitjana	Pime
<b>Període mitjà de maduració econòmica</b>				
2007	215	176	176	184
2008	240	185	175	192
2009	271	202	183	208
2010	245	182	163	188
2011	239	178	162	184
<b>Subperíode mitjà de maduració d'estocs</b>				
2007	134	89	78	94
2008	158	95	75	100
2009	188	109	84	115
2010	166	95	72	100
2011	159	93	73	99
<b>Termini mitjà de cobrament</b>				
2007	80	87	98	90
2008	82	89	100	92
2009	83	93	100	93
2010	80	87	91	87
2011	79	85	89	85

Font: PimesDat de PIMEC a partir de dades de SABI.  
 Dades arrodonides a la unitat.

## 1.4. Annex: Ràtios i definicions utilitzades

### 1.4.1. Per als exercicis 2009-2011

Rendibilitat financera a partir del resultat abans d'impostos (RAI):	$\frac{\text{Resultat abans d'impostos}}{\text{Patrimoni net}}$
Rendibilitat financera a partir del resultat net total (RNT):	$\frac{\text{Resultat de l'exercici}}{\text{Patrimoni net}}$
Rendibilitat econòmica <sup>1</sup> (o rendibilitat de l'actiu):	$\frac{\text{Resultat abans d'impostos} + \text{Despeses financeres}}{\text{Actiu}}$
Palanquejament net:	Rendibilitat financera (RAI) - Rendibilitat econòmica
Rendibilitat econòmica (o rendibilitat de l'actiu):	Marge x Rotació
Marge:	$\frac{\text{Resultat abans d'impostos} + \text{Despeses financeres}}{\text{Ingressos d'exploració}}$
Rotació:	$\frac{\text{Ingressos d'exploració}}{\text{Actiu}}$
Valor afegit brut al cost de factors:	Ingressos d'exploració - Consums d'exploració - Altres despeses d'exploració
Actiu de l'exploració:	Actiu - Inversions financeres a llarg termini - Inversions financeres a curt termini
Actiu no corrent de l'exploració:	Actiu no corrent - Inversions financeres a llarg termini
Actiu corrent de l'exploració:	Existències + Deutors + Efectiu i altres actius líquids + Altres actius corrents
Cobertura (o Solvència):	$\frac{\text{Actiu}}{\text{Passiu corrent i no corrent}}$
Fons de maniobra:	$\frac{\text{Patrimoni nets} + \text{Passiu no corrent}}{\text{Actiu no corrent}}$
Liquiditat:	$\frac{\text{Actiu corrent}}{\text{Passiu corrent}}$
Tresoreria:	$\frac{\text{Actiu corrent} - \text{Existències}}{\text{Passiu corrent}}$
Disponibilitat:	$\frac{\text{Actius líquids}}{\text{Passiu corrent}}$
Període mitjà de maduració econòmica:	Subperíode mitjà de maduració d'estocs + Termini mitjà de cobrament
Subperíode mitjà de maduració d'estocs:	$\frac{365 \text{ dies}}{\text{Rotació d'estocs}}$
Rotació d'estocs:	$\frac{\text{Consums d'exploració}}{\text{Existències}}$
Termini mitjà de cobrament:	$\frac{365 \text{ dies}}{\text{Rotació dels deutors}}$
Rotació dels deutors:	$\frac{\text{Ingressos d'exploració}}{\text{Deutors}}$

1. Les dades amb què hem treballat no permeten discriminar entre l'exigible a curt termini remunerat i el no remunerat. Per això, s'ha pres l'actiu net com l'equivalent a fons propis + recursos aliens a llarg termini + creditors a curt termini

### 1.4.2. Per als exercicis 2007-2008

Rendibilitat financera a partir del resultat ordinari net (RON):	$\frac{\text{Resultat ordinari net}}{\text{Fons propis}}$
Rendibilitat financera a partir del resultat abans d'impostos:	$\frac{\text{Resultat abans d'impostos}}{\text{Fons propis}}$
Rendibilitat financera a partir del resultat net total (RNT):	$\frac{\text{Resultat net total}}{\text{Fons propis}}$
Rendibilitat econòmica <sup>1</sup> (o rendibilitat de l'actiu):	$\frac{\text{Resultat ordinari net} + \text{Despeses financeres}}{\text{Actiu net}}$
Palanquejament net:	Rendibilitat financera (RON) - Rendibilitat econòmica
Rendibilitat econòmica (o rendibilitat de l'actiu):	Marge x Rotació
Marge:	$\frac{\text{Resultat ordinari net} + \text{Despeses financeres}}{\text{Ingressos d'exploració}}$
Rotació:	$\frac{\text{Ingressos d'exploració}}{\text{Actiu net}}$
Valor afegit brut al cost de factors:	Ingressos d'exploració - Consums d'exploració - Altres despeses d'exploració
Actiu net de l'exploració:	Immobilitzat net de l'exploració + Circulant de l'exploració
Immobilitzat net de l'exploració:	Immobilitzat - Despeses d'establiment - Inversions financeres permanents
Fons propis:	Capital subscrit + Reserves i altres fons propis + Resultats de l'exercici
Endeutament a llarg termini:	Recursos aliens a llarg termini
Endeutament a curt termini:	Creditors a curt termini
Passiu remunerat:	Fons propis + Endeutament
Circulant de l'exploració:	Existències + Deutors + Tresoreria + Altres actius circulants
Cobertura (o Solvència):	$\frac{\text{Actiu net total}}{\text{Passiu exigible total}}$
Actiu net total:	Actiu total - Despeses d'establiment - Despeses a distribuir
Passiu exigible total:	Endeutament a ll/t + Endeutament a c/t
Fons de maniobra:	$\frac{\text{Fons propis} + \text{Recursos aliens a llarg termini}}{\text{Actiu immobilitzat}}$
Liquiditat:	$\frac{\text{Actiu circulant}}{\text{Creditors a curt termini}}$
Tresoreria:	$\frac{\text{Actiu circulant} - \text{Existències}}{\text{Creditors a curt termini}}$
Disponibilitat:	$\frac{\text{Tresoreria}}{\text{Creditors a curt termini}}$
Període mitjà de maduració econòmica:	Subperíode mitjà de maduració d'estocs + Termini mitjà de cobrament
Subperíode mitjà de maduració d'estocs:	$\frac{365 \text{ dies}}{\text{Rotació d'estocs}}$
Rotació d'estocs:	$\frac{\text{Consums d'exploració}}{\text{Existències}}$
Termini mitjà de cobrament:	$\frac{365 \text{ dies}}{\text{Rotació dels deutors}}$
Rotació dels deutors:	$\frac{\text{Ingressos d'exploració}}{\text{Deutors}}$

1. Les dades amb què hem treballat no permeten discriminar entre l'exigible a curt termini remunerat i el no remunerat. Per això, s'ha pres l'actiu net com l'equivalent a fons propis + recursos aliens a llarg termini + creditors a curt termini

## Anàlisi econòmica i financera de la pime per demarcacions 2011

### 2.1. Barcelona

#### 2.1.1. Rendibilitat

A Barcelona, la rendibilitat financera de les pimes va ser, el 2011, del 3,9%, fet que suposa una reducció d'1,6 punts percentuals respecte al 2010. La reducció en la rendibilitat financera s'explica per uns menors palanquejament financer (1,0% el 2011) i rendibilitat econòmica (2,9% el 2011). La menor rendibilitat econòmica de les pimes barcelonines s'explica per la reducció dels marges (3,2% el 2011) i, en menor mesura, per la rotació o ingressos d'exploació aconseguits a partir de la seva capacitat productiva, l'actiu, que se situa en el 0,90%.

#### Taula B1

##### Indicadors de rendibilitat de la pime a la demarcació de Barcelona. 2011

Rendibilitat financera i econòmica, a partir del resultat abans d'impostos, palanquejament net i marge en percentatge, diferència en punts percentuals. Rotació en voltes dels ingressos d'exploació sobre l'actiu net

Sectors	Barcelona					Diferència en relació amb els valors de les mateixes empreses el 2010				
	Rend financera	Palanq net	Rend econ	Marge	Rotació	Rend financera	Palanq net	Rend econ	Marge	Rotació
<b>Primari</b>	<b>-1,1</b>	<b>-1,7</b>	<b>0,6</b>	<b>0,8</b>	<b>0,74</b>	<b>-2,4</b>	<b>-1,4</b>	<b>-1,1</b>	<b>-1,5</b>	<b>0,01</b>
<b>Indústria</b>	<b>5,1</b>	<b>1,4</b>	<b>3,7</b>	<b>3,3</b>	<b>1,12</b>	<b>-1,8</b>	<b>-1,2</b>	<b>-0,6</b>	<b>-0,8</b>	<b>0,05</b>
Energia, gas, aigua i reciclatge	6,2	2,0	4,2	6,4	0,66	-2,0	-1,2	-0,8	-1,4	0,02
Ind. extractives no energètiques	-8,9	-5,1	-3,8	-5,9	0,64	-6,8	-3,1	-3,6	-5,7	-0,04
Indústria alimentària	5,0	1,6	3,4	2,4	1,39	-3,6	-2,1	-1,5	-1,2	0,05
Indústria tèxtil, cuir i confecció	2,1	-0,4	2,5	2,1	1,17	-3,1	-1,9	-1,2	-1,1	0,03
Cautxú, fusta i altres indústries	4,7	1,1	3,7	3,2	1,16	-2,4	-1,6	-0,8	-0,9	0,05
Indústria del paper i arts gràfiques	1,5	-0,6	2,2	2,0	1,10	-1,2	-1,0	-0,2	-0,3	0,07
Indústries químiques	14,0	5,3	8,7	8,1	1,08	-0,9	-0,9	0,0	-0,1	0,01
Metal·lúrgia, maq. i material elèctric	4,0	0,8	3,2	2,9	1,13	0,0	-0,1	0,2	0,0	0,07
Material de transport	6,1	2,5	3,5	2,3	1,57	-11,3	-7,9	-3,5	-2,7	0,17
<b>Construcció</b>	<b>-3,1</b>	<b>-3,2</b>	<b>0,0</b>	<b>0,1</b>	<b>0,54</b>	<b>-3,7</b>	<b>-2,3</b>	<b>-1,4</b>	<b>-2,3</b>	<b>-0,05</b>
<b>Serveis</b>	<b>4,4</b>	<b>1,4</b>	<b>3,0</b>	<b>3,5</b>	<b>0,87</b>	<b>-1,3</b>	<b>-0,6</b>	<b>-0,7</b>	<b>-0,4</b>	<b>-0,08</b>
Comerç i reparacions	4,3	1,3	2,9	1,9	1,55	-1,8	-1,2	-0,6	-0,4	0,00
Hoteleria i restauració	1,0	-1,0	2,0	3,8	0,53	1,8	1,0	0,8	1,4	0,02
Transport i comunicacions	3,8	2,2	1,6	3,1	0,52	-3,2	-1,0	-2,3	-0,6	-0,54
Serv. financers, asseg. i lloguers	3,4	0,3	3,1	16,1	0,19	-1,4	-0,6	-0,8	-3,4	-0,01
Altres serveis a les empreses	6,6	2,3	4,3	5,3	0,81	-0,6	-0,5	-0,1	-0,1	0,00
Altres serveis a les persones	7,3	2,9	4,4	4,4	1,00	-2,1	-1,5	-0,6	-0,4	-0,05
<b>Total</b>	<b>3,9</b>	<b>1,0</b>	<b>2,9</b>	<b>3,2</b>	<b>0,90</b>	<b>-1,6</b>	<b>-0,9</b>	<b>-0,7</b>	<b>-0,6</b>	<b>-0,04</b>

Dades arrodonides a un decimal llevat d'aquells indicadors en què apareixen amb dos decimals.  
Font: PimesDat de PIMEC a partir de dades de SABI.

La rendibilitat a nivell sectorial és del 5,1% a la indústria (-1,8 punts respecte 2010), del 4,4% als serveis (-1,3 punts), del -1,1% al sector primari (-2,4 punts percentuals) i del -3,1% a la construcció (3,7 punts percentuals menys que el 2010).

## 2.1.2. Activitat econòmica: valor afegit i productivitat

El pes del valor afegit generat per cada unitat venuda va disminuir 5 dècimes entre 2010 i 2011, fins al 27,7%, resultat d'un increment del pes dels consums d'explotació (0,5%) i d'altres despeses d'explotació (0,1%). Pel que fa als ingressos d'explotació, base sobre la qual estem calculant aquests pesos, es van incrementar un 0,7% el 2011 i en conjunt se situen en 1.589.445 euros per empresa al conjunt de la demarcació de Barcelona.

El sector primari ha vist reduït el pes del VAB (-2,3 punts) sobre els ingressos d'explotació, que s'incrementen un 4,8%. A la indústria, el VAB perd 1,4 punts percentuals sobre els ingressos d'explotació, que creixen un 4,7% entre 2010 i 2011. La construcció és l'únic gran sector que veu reduïts els seus ingressos d'explotació (-11,6%) i també perd importància el VAB, que redueix el seu pes en 7 dècimes. Els serveis mantenen la seva estructura molt estable després que els ingressos d'explotació hagin crescut 3 dècimes entre 2010 i 2011.

### Taula B2

#### Indicadors d'estructura del compte de pèrdues i guanys de la pime a la demarcació de Barcelona. 2011

Ingressos d'explotació per empresa en euros, pes sobre els ingressos d'explotació en %, variació anual dels ingressos d'explotació en % i diferència sobre els valors de les mateixes empreses al 2010 en punts percentuals

Sectors	Ingressos explotació	Pes sobre ingressos explot			Var	Diferència del pes en punts percentuals		
		Consums d'explotació	Altres despeses explotació	VAB		Ing explot	Consums d'explotació	Altres despeses d'explotació
<b>Primari</b>	<b>1.000.844</b>	<b>67,2</b>	<b>15,2</b>	<b>17,6</b>	<b>4,8</b>	<b>2,7</b>	<b>-0,4</b>	<b>-2,3</b>
<b>Indústria</b>	<b>2.618.846</b>	<b>55,0</b>	<b>17,7</b>	<b>27,3</b>	<b>4,7</b>	<b>2,0</b>	<b>-0,6</b>	<b>-1,4</b>
Energia, gas, aigua i reciclatge	2.753.889	46,6	21,0	32,4	3,2	2,9	-0,1	-2,7
Ind. extractives no energètiques	1.935.062	47,4	27,3	25,3	-14,0	1,0	2,2	-3,3
Indústria alimentària	4.021.586	63,3	16,6	20,1	7,1	3,4	-1,1	-2,2
Indústria tèxtil, cuir i confecció	2.070.049	58,5	18,3	23,1	5,7	2,2	-0,9	-1,3
Cautxú, fusta i altres indústries	2.222.388	54,3	17,8	27,9	3,0	1,5	-0,3	-1,2
Indústria del paper i arts gràfiques	2.048.379	49,0	20,5	30,5	3,8	1,3	0,0	-1,3
Indústries químiques	7.299.570	51,2	19,9	28,9	4,4	1,0	-0,7	-0,3
Metal·lúrgia, maq. i material elèctric	2.006.095	53,7	15,7	30,5	6,3	1,7	-0,5	-1,2
Material de transport	7.387.000	66,0	12,9	21,1	7,2	3,1	-0,5	-2,5
<b>Construcció</b>	<b>763.721</b>	<b>51,6</b>	<b>15,6</b>	<b>32,8</b>	<b>-11,6</b>	<b>-0,6</b>	<b>1,3</b>	<b>-0,7</b>
<b>Serveis</b>	<b>1.490.708</b>	<b>53,3</b>	<b>19,1</b>	<b>27,5</b>	<b>0,3</b>	<b>-0,1</b>	<b>0,2</b>	<b>0,0</b>
Comerç i reparacions	2.267.353	68,7	14,0	17,3	0,1	0,0	0,2	-0,2
Hoteleria i restauració	937.084	26,7	27,5	45,8	4,5	-1,1	0,1	1,0
Transport i comunicacions	2.317.380	50,6	20,9	28,5	-0,5	0,0	0,3	-0,3
Serv. financers, asseg. i lloguers	493.908	19,1	31,0	49,9	-4,3	0,6	1,3	-1,8
Altres serveis a les empreses	958.276	29,0	25,3	45,7	0,7	-0,5	-0,4	0,9
Altres serveis a les persones	1.158.984	30,4	29,5	40,1	1,4	0,0	0,5	-0,5
<b>Total</b>	<b>1.589.445</b>	<b>53,8</b>	<b>18,5</b>	<b>27,7</b>	<b>0,7</b>	<b>0,5</b>	<b>0,1</b>	<b>-0,5</b>

Dades arrodonides a un decimal.

Font: PimesDat de PIMEC a partir de dades de SABI.



### 2.1.3. Productivitat del treball

La productivitat del treball mesurada en termes de valor afegit brut per ocupat a les pimes de la demarcació de Barcelona se situa de mitjana en 45.006 euros per treballador, el que suposa una reducció del 0,7% respecte al 2010. Per contra, les despeses de personal per treballador se situen en 36.019 euros, la qual cosa representa un increment del 2,1% respecte al 2010. La combinació d'aquests dos elements comporta que el pes de les despeses de personal sobre el VAB s'incrementi en 2,2 punts percentuals respecte al 2010 per a les mateixes empreses, fins al 80% de mitjana.

Per sectors productius, els costos de personal per treballador creixen en els quatre grans sectors a l'hora que el VAB per treballador, de manera que el pes de les despeses de personal sobre el VAB s'incrementa al primari (+4,8 punts), la indústria (+2,1), construcció (+7,3) i serveis (+1,8 punts percentuals).

#### Taula B3

#### Indicadors de productivitat del treball de la pime a la demarcació de Barcelona. 2011

VAB i despeses de personal per treballador en euros. Cost laboral unitari (CLU): pes de les despeses de personal sobre el valor afegit brut en percentatge, variació anual en % i canvi de pes en punts percentuals.

Sectors	Euros		%	Variació anual en %		Canvi pes
	VAB per treballador	Despeses de personal per treballador	Despeses de personal sobre VAB	VAB per treballador	Despeses de personal per treballador	Despeses de personal sobre VAB
<b>Primari</b>	<b>30.698</b>	<b>23.732</b>	<b>77,3</b>	<b>-5,2</b>	<b>1,0</b>	<b>4,8</b>
<b>Indústria</b>	<b>49.015</b>	<b>38.167</b>	<b>77,9</b>	<b>-0,2</b>	<b>2,5</b>	<b>2,1</b>
Energia, gas, aigua i reciclatge	62.447	39.395	63,1	-3,4	2,0	3,4
Ind. extractives no energètiques	39.590	40.753	102,9	-17,1	2,9	19,9
Indústria alimentària	42.716	31.624	74,0	-3,8	2,2	4,3
Indústria tèxtil, cuir i confecció	38.686	31.382	81,1	1,7	3,9	1,8
Cautxú, fusta i altres indústries	46.128	35.989	78,0	-1,8	1,0	2,2
Indústria del paper i arts gràfiques	46.917	38.240	81,5	-1,6	2,0	2,9
Indústries químiques	72.345	46.569	64,4	1,6	1,2	-0,3
Metal·lúrgia, maq. i material elèctric	48.365	40.018	82,7	2,6	3,2	0,5
Material de transport	50.649	40.039	79,1	-3,6	3,0	5,1
<b>Construcció</b>	<b>38.625</b>	<b>36.448</b>	<b>94,4</b>	<b>-6,8</b>	<b>1,0</b>	<b>7,3</b>
<b>Serveis</b>	<b>44.359</b>	<b>35.229</b>	<b>79,4</b>	<b>-0,2</b>	<b>2,1</b>	<b>1,8</b>
Comerç i reparacions	43.961	36.423	82,9	-0,3	2,7	2,4
Hoteleria i restauració	34.309	26.960	78,6	5,9	3,2	-2,1
Transport i comunicacions	49.139	38.032	77,4	-0,7	2,9	2,7
Serv. financers, asseg. i lloguers	71.863	38.845	54,1	-6,9	2,3	4,9
Altres serveis a les empreses	44.986	37.683	83,8	0,6	0,6	0,1
Altres serveis a les persones	39.309	30.888	78,6	0,2	1,9	1,3
<b>Total</b>	<b>45.006</b>	<b>36.019</b>	<b>80,0</b>	<b>-0,7</b>	<b>2,1</b>	<b>2,2</b>

Dades arrodonides a un decimal.

Font: PimesDat de PIMEC a partir de dades de SABI.

## 2.1.4. Endeutament

L'estructura financera de la pime a Barcelona mesurada en termes de mitjana del conjunt de les pimes, mostra que l'endeutament se situa en el 56,1%, el que suposa un increment respecte a l'any 2010 d'1,1 punts percentuals. D'aquesta manera, l'índex de capitalització se situa en el 43,9%.

Per sectors, l'endeutament és del 51,7% al sector primari, del 53,4% a la indústria, 60,8% a la construcció i 56,3% als serveis. Aquests valors han augmentat el darrer any a la construcció i els serveis, mentre que al sector primari i la indústria hi ha hagut un despallanquejament.

### Taula B4

#### Indicadors d'estructura financera de la pime a la demarcació de Barcelona. 2011

Patrimoni net, passiu exigible, deute a llarg termini i deute a curt termini en percentatge sobre el passiu exigible, diferència en punts percentuals.

Sectors	Pes sobre el passiu				Diferència en relació amb els valors de les mateixes empreses el 2010			
	Patrimoni net	Passiu exigible	Passiu no corrent	Passiu corrent	Patrimoni net	Passiu exigible	Passiu no corrent	Passiu corrent
<b>Primari</b>	<b>48,3</b>	<b>51,7</b>	<b>22,2</b>	<b>29,5</b>	<b>1,0</b>	<b>-1,0</b>	<b>-0,3</b>	<b>-0,7</b>
<b>Indústria</b>	<b>46,5</b>	<b>53,4</b>	<b>17,4</b>	<b>36,1</b>	<b>1,3</b>	<b>-1,3</b>	<b>0,1</b>	<b>-1,4</b>
Energia, gas, aigua i reciclatge	46,0	54,0	27,0	26,9	1,0	-1,0	-0,7	-0,3
Ind. extractives no energètiques	54,5	45,5	16,8	28,7	0,7	-0,7	1,3	-2,0
Indústria alimentària	43,3	56,7	19,8	36,9	-0,4	0,4	0,9	-0,5
Indústria tèxtil, cuir i confecció	45,1	54,9	15,4	39,5	0,0	0,0	1,0	-1,0
Cautxú, fusta i altres indústries	47,6	52,4	16,7	35,6	1,6	-1,7	0,0	-1,7
Indústria del paper i arts gràfiques	42,2	57,8	20,3	37,5	3,3	-3,3	-1,7	-1,6
Indústries químiques	55,2	44,8	14,3	30,4	3,7	-3,7	0,3	-4,0
Metal·lúrgia, maq. i material elèctric	44,9	55,1	16,7	38,4	0,2	-0,2	0,5	-0,7
Material de transport	36,4	63,6	14,6	48,9	2,6	-2,6	-3,6	1,1
<b>Construcció</b>	<b>39,1</b>	<b>60,8</b>	<b>29,9</b>	<b>31,0</b>	<b>-1,1</b>	<b>1,0</b>	<b>2,7</b>	<b>-1,7</b>
<b>Serveis</b>	<b>43,7</b>	<b>56,3</b>	<b>26,2</b>	<b>30,1</b>	<b>-2,1</b>	<b>2,1</b>	<b>5,2</b>	<b>-3,1</b>
Comerç i reparacions	39,9	60,1	13,7	46,4	0,8	-0,8	-0,1	-0,7
Hoteleria i restauració	37,4	62,6	40,6	22,0	-0,1	0,1	-0,5	0,6
Transport i comunicacions	23,8	76,2	59,1	17,1	-14,4	14,4	32,4	-17,9
Serv. financers, asseg. i lloguers	63,7	36,3	23,6	12,7	1,3	-1,3	-0,8	-0,6
Altres serveis a les empreses	48,4	51,6	18,3	33,3	0,8	-0,8	0,9	-1,7
Altres serveis a les persones	41,2	58,7	26,0	32,7	0,3	-0,3	0,0	-0,3
<b>Total</b>	<b>43,9</b>	<b>56,1</b>	<b>24,6</b>	<b>31,5</b>	<b>-1,1</b>	<b>1,1</b>	<b>3,7</b>	<b>-2,6</b>

Dades arrodonides a un decimal.

Font: PimesDat de PIMEC a partir de dades de SABI.

## 2.2. Girona

### 2.2.1. Rendibilitat

La rendibilitat financera del conjunt de les pimes de la demarcació de Girona el 2011 es va situar en el 3,5%, 6 dècimes menys que l'obtinguda per les mateixes empreses el 2010. La reducció de la rendibilitat financera s'explica tant per una menor rendibilitat econòmica (2,9% el 2011, després de reduir-se dues dècimes respecte al 2010) com per un menor palanquejament net (0,6% després d'una reducció de 0,4 punts percentuals). Aquesta evolució respon a una reducció del marge (-0,2%) i a un estancament de la rotació (+0,01), el que situa aquests dos indicadors en el 3,0% i 0,97 respectivament.

#### Taula G1

#### Indicadors de rendibilitat de la pime a la demarcació de Girona. 2011

Rendibilitat financera i econòmica, a partir del resultat abans d'impostos, palanquejament net i marge en percentatge, diferència en punts percentuals. Rotació en voltes dels ingressos d'exploació sobre l'actiu net

Sectors	Girona					Diferència en relació amb els valors de les mateixes empreses el 2010				
	Rend financera	Palanq net	Rend econ	Marge	Rotació	Rend financera	Palanq net	Rend econ	Marge	Rotació
<b>Primari</b>	<b>3,2</b>	<b>0,5</b>	<b>2,7</b>	<b>2,2</b>	<b>1,23</b>	<b>0,4</b>	<b>0,1</b>	<b>0,3</b>	<b>0,1</b>	<b>0,05</b>
<b>Indústria</b>	<b>6,4</b>	<b>2,0</b>	<b>4,4</b>	<b>3,9</b>	<b>1,11</b>	<b>1,3</b>	<b>0,5</b>	<b>0,8</b>	<b>0,6</b>	<b>0,04</b>
Energia, gas, aigua i reciclatge	18,4	9,8	8,7	13,1	0,66	-0,3	-0,1	-0,2	0,3	-0,03
Ind. extractives no energètiques	-4,0	-3,1	-0,9	-1,6	0,59	-0,7	-0,5	-0,2	-0,4	-0,04
Indústria alimentària	8,0	3,0	5,0	3,1	1,60	0,8	0,1	0,6	0,4	0,02
Indústria tèxtil, cuir i confecció	4,6	1,2	3,4	3,1	1,11	0,6	0,2	0,5	0,2	0,10
Cautxú, fusta i altres indústries	11,2	4,2	7,0	6,6	1,06	4,1	1,8	2,3	2,0	0,03
Indústria del paper i arts gràfiques	7,7	2,3	5,4	5,5	0,98	4,9	2,2	2,7	2,4	0,10
Indústries químiques	-0,1	-1,3	1,2	1,2	1,03	-5,3	-3,2	-2,1	-2,3	0,07
Metal·lúrgia, maq. i material elèctric	4,7	1,1	3,6	3,5	1,04	0,0	-0,2	0,2	0,0	0,05
Material de transport	-1,1	-2,5	1,4	1,3	1,08	5,3	3,5	1,8	1,6	0,02
<b>Construcció</b>	<b>-2,2</b>	<b>-2,5</b>	<b>0,3</b>	<b>0,5</b>	<b>0,63</b>	<b>-5,2</b>	<b>-3,0</b>	<b>-2,2</b>	<b>-3,1</b>	<b>-0,07</b>
<b>Serveis</b>	<b>3,5</b>	<b>0,6</b>	<b>2,9</b>	<b>3,0</b>	<b>0,98</b>	<b>-0,4</b>	<b>-0,3</b>	<b>-0,2</b>	<b>-0,2</b>	<b>0,02</b>
Comerç i reparacions	5,1	1,6	3,5	2,2	1,63	-1,5	-1,1	-0,4	-0,3	0,02
Hoteleria i restauració	2,2	-0,2	2,4	3,6	0,66	-0,2	-0,1	-0,1	-0,2	0,01
Transport i comunicacions	4,1	0,8	3,2	2,7	1,18	0,3	0,0	0,3	0,2	0,05
Serv. financers, asseg. i lloguers	2,7	0,0	2,7	16,9	0,16	-0,2	-0,2	0,0	0,6	-0,01
Altres serveis a les empreses	1,2	-0,6	1,8	3,3	0,55	1,4	1,2	0,2	0,3	0,02
Altres serveis a les persones	5,9	2,0	4,0	3,4	1,18	-2,2	-1,0	-1,3	-0,9	-0,04
<b>Total</b>	<b>3,5</b>	<b>0,6</b>	<b>2,9</b>	<b>3,0</b>	<b>0,97</b>	<b>-0,6</b>	<b>-0,4</b>	<b>-0,2</b>	<b>-0,2</b>	<b>0,01</b>

Dades arrodonides a un decimal, llevat d'aquells indicadors en què apareixen amb dos decimals.  
Font: PimesDat de PIMEC a partir de dades de SABI.

Les pimes industrials van situar la seva rendibilitat financera en el 6,4%, a partir d'una rendibilitat econòmica del 4,4% i d'una aportació del palanquejament del 2,0%, el que suposa una millora de 1,3 punts percentuals respecte al 2010.

Les pimes dels serveis van situar la seva rendibilitat financera en el 3,5%, a partir d'una rendibilitat econòmica del 2,9% i d'un palanquejament del 0,6%, el que suposa una reducció de 4 dècimes respecte de la rendibilitat financera del 2010.

Quant a les pimes gironines de la construcció, la rendibilitat financera és negativa (-2,2%) com a resultat d'una rendibilitat econòmica reduïda (0,3%), per sota del cost de l'endeutament, el que representa que la contribució del palanquejament financer sigui negativa (-2,5%). En termes dinàmics, tots els indicadors empitjoren respecte al 2010.

Les pimes del sector primari obtenen una rendibilitat financera del 3,2% com a resultat d'una rendibilitat econòmica del 2,7% i d'un palanquejament del 0,5%.

### **2.2.2. Activitat econòmica: valor afegit i productivitat**

El valor afegit generat per cada unitat venuda a les pimes de la demarcació de Girona va disminuir en 9 dècimes respecte el 2010, i es va situar en el 25,6%, com a conseqüència de l'increment dels consums d'exploració (diferencial de 1,1 punts) i d'una lleugera caiguda de les altres despeses (-0,3 punts percentuals). D'altra banda, els ingressos d'exploració es van situar en 1.285.416 d'euros per empresa, després de créixer un 2,2% respecte al 2010.

A nivell sectorial, veiem que els ingressos d'exploració creixen al sector primari (10,6%), a la indústria (6,2%) i als serveis (2,4%), però disminueixen a la construcció (-12,8%). El pes del VAB sobre aquests ingressos però, disminueix en els quatre sectors: -0,6 punts, -0,8 punts, -1,2 punts i -0,6 punts al sector primari, indústria, construcció i serveis respectivament.

## Taula G2

## Indicadors d'estructura del compte de pèrdues i guanys de la pime a la demarcació de Girona. 2011

Ingressos d'exploació per empresa en euros, pes sobre els ingressos d'exploació en %, variació anual dels ingressos d'exploació en % i diferència sobre els valors de les mateixes empreses al 2010 en punts percentuals

Sectors	Ingressos exploació	Pes sobre ingressos explot			Var Ing explot	Diferència del pes en punts percentuals		
		Consums d'exploació	Altres			Consums d'exploació	Altres	
			despeses exploació	VAB			despeses d'exploació	VAB
<b>Primari</b>	<b>1.472.846</b>	<b>73,0</b>	<b>11,9</b>	<b>15,1</b>	<b>10,6</b>	<b>2,0</b>	<b>-1,4</b>	<b>-0,6</b>
<b>Indústria</b>	<b>2.583.265</b>	<b>59,0</b>	<b>15,9</b>	<b>25,2</b>	<b>6,2</b>	<b>1,5</b>	<b>-0,7</b>	<b>-0,8</b>
Energia, gas, aigua i reciclatge	2.014.776	28,9	26,5	44,6	0,8	2,3	-1,8	-0,6
Ind. extractives no energètiques	1.568.405	43,7	28,2	28,0	-8,3	0,5	0,8	-1,3
Indústria alimentària	5.206.135	71,3	12,6	16,0	8,6	1,5	-0,8	-0,7
Indústria tèxtil, cuir i confecció	2.439.844	56,3	18,3	25,5	10,3	2,3	-1,2	-1,1
Cautxú, fusta i altres indústries	2.545.264	56,3	16,0	27,7	6,5	0,4	-1,2	0,7
Indústria del paper i arts gràfiques	2.380.697	52,7	16,7	30,6	11,4	2,8	-0,6	-2,2
Indústries químiques	2.729.235	57,2	17,7	25,1	9,9	2,8	-0,9	-1,9
Metal·lúrgia, maq. i material elèctric	1.699.308	53,2	15,1	31,7	5,9	1,2	0,1	-1,3
Material de transport	2.863.116	61,5	14,3	24,2	-0,1	-1,5	0,4	1,1
<b>Construcció</b>	<b>688.512</b>	<b>53,6</b>	<b>13,6</b>	<b>32,8</b>	<b>-12,8</b>	<b>0,4</b>	<b>0,8</b>	<b>-1,2</b>
<b>Serveis</b>	<b>1.115.731</b>	<b>58,9</b>	<b>15,8</b>	<b>25,3</b>	<b>2,4</b>	<b>0,8</b>	<b>-0,2</b>	<b>-0,6</b>
Comerç i reparacions	1.818.510	73,3	10,6	16,0	2,9	0,6	-0,2	-0,5
Hoteleria i restauració	728.959	28,9	26,9	44,2	3,4	-0,1	0,5	-0,4
Transport i comunicacions	1.530.576	43,6	23,1	33,3	3,6	0,6	0,0	-0,6
Serv. financers, asseg. i lloguers	302.936	22,1	25,9	52,0	-4,5	-1,3	0,2	1,1
Altres serveis a les empreses	560.206	34,0	20,6	45,3	-0,2	1,2	-0,8	-0,4
Altres serveis a les persones	621.702	34,9	28,3	36,8	1,4	2,2	-1,3	-0,9
<b>Total</b>	<b>1.285.416</b>	<b>58,9</b>	<b>15,4</b>	<b>25,6</b>	<b>2,2</b>	<b>1,1</b>	<b>-0,3</b>	<b>-0,9</b>

Dades arrodonides a un decimal.

Font: PimesDat de PIMEC a partir de dades de SABI.

### 2.2.3. Productivitat del treball

La productivitat del treball mesurada en termes de valor afegit brut per ocupat a les pimes de la demarcació de Girona se situa de mitjana en 38.751 euros per treballador, una xifra equivalent a la del 2010. D'altra banda, les despeses de personal per treballador sí que han augmentat el 2011 (1,7% respecte al 2010) i se situen en els 30.032 euros per treballador. Aquestes dues variables fan que el pes de les despeses de personal sobre el VAB se situï en el 77,5%, un 1,3% més que el 2010 si considerem les mateixes empreses.

#### Taula G3

#### Indicadors de productivitat del treball de la pime a la demarcació de Girona. 2011

VAB i despeses de personal per treballador en euros. Cost laboral unitari (CLU): pes de les despeses de personal sobre el valor afegit brut en percentatge, variació anual en % i canvi de pes en punts percentuals.

Sectors	Euros		%	Variació anual en %		Canvi pes
	VAB per treballador	Despeses de personal per treballador	Despeses de personal sobre VAB	VAB per treballador	Despeses de personal per treballador	Despeses de personal sobre VAB
<b>Primari</b>	<b>36.180</b>	<b>23.608</b>	<b>65,3</b>	<b>-1,7</b>	<b>-2,3</b>	<b>-0,4</b>
<b>Indústria</b>	<b>44.044</b>	<b>31.950</b>	<b>72,5</b>	<b>3,5</b>	<b>2,0</b>	<b>-1,1</b>
Energia, gas, aigua i reciclatge	62.722	34.874	55,6	2,7	4,5	0,9
Ind. extractives no energètiques	40.282	35.586	88,3	-2,7	2,1	4,1
Indústria alimentària	41.528	28.160	67,8	3,8	2,1	-1,1
Indústria tèxtil, cuir i confecció	34.085	25.977	76,2	2,3	0,6	-1,3
Cautxú, fusta i altres indústries	51.520	32.265	62,6	9,2	-0,1	-5,8
Indústria del paper i arts gràfiques	49.112	32.678	66,5	5,8	2,4	-2,2
Indústries químiques	47.249	37.886	80,2	-0,6	8,3	6,5
Metal·lúrgia, maq. i material elèctric	41.971	34.444	82,1	1,8	3,2	1,1
Material de transport	39.441	32.436	82,2	3,9	-0,9	-4,0
<b>Construcció</b>	<b>34.652</b>	<b>31.735</b>	<b>91,6</b>	<b>-8,4</b>	<b>1,1</b>	<b>8,6</b>
<b>Serveis</b>	<b>37.243</b>	<b>28.925</b>	<b>77,7</b>	<b>0,2</b>	<b>2,1</b>	<b>1,4</b>
Comerç i reparacions	37.284	29.254	78,5	-0,9	1,6	1,9
Hoteleria i restauració	32.853	25.321	77,1	2,2	2,9	0,5
Transport i comunicacions	45.053	33.744	74,9	0,2	0,8	0,4
Serv. financers, asseg. i lloguers	52.893	28.800	54,4	-2,8	1,7	2,4
Altres serveis a les empreses	36.133	31.351	86,8	1,5	2,3	0,6
Altres serveis a les persones	31.995	25.371	79,3	0,5	3,8	2,5
<b>Total</b>	<b>38.751</b>	<b>30.032</b>	<b>77,5</b>	<b>0,0</b>	<b>1,7</b>	<b>1,3</b>

Dades arrodonides a un decimal.

Font: PimesDat de PIMEC a partir de dades de SABI.

Sectorialment, el pes de les despeses de personal sobre el VAB és del 65% al sector primari, 72,5% a la indústria, 91,6% a la construcció i 77,7% als serveis. El VAB per treballador ha disminuït al sector primari i la construcció i augmentat a la indústria i els serveis; però el pes de les despeses sobre el VAB ha han disminuït al primari i la indústria, i augmentat a la construcció i els serveis.

#### 2.2.4. Endeutament

L'estructura financera de la pime a Girona, mesurada en termes de mitjana del conjunt de les pimes, mostra que l'endeutament se situa en el 53,3%, el que suposa una reducció d'1,1 punts respecte a l'any anterior per a les mateixes empreses considerades.

A nivell sectorial, el grau d'endeutament al sector primari, indústria, construcció i serveis és del 54,9%, 52,0%, 56,8% i 52,9% respectivament, i ha disminuït en els quatre sectors el 2011.

#### Taula G4

##### Indicadors d'estructura financera de la pime a la demarcació de Girona. 2011

Patrimoni net, passiu exigible, deute a llarg termini i deute a curt termini en percentatge sobre el passiu exigible, diferència en punts percentuals.

Sectors	Pes sobre el passiu				Diferència en relació amb els valors de les mateixes empreses el 2010			
	Patrimoni net	Passiu exigible	Passiu no corrent	Passiu corrent	Patrimoni net	Passiu exigible	Passiu no corrent	Passiu corrent
<b>Primari</b>	<b>45,1</b>	<b>54,9</b>	<b>26,4</b>	<b>28,5</b>	<b>0,1</b>	<b>-0,1</b>	<b>2,4</b>	<b>-2,5</b>
<b>Indústria</b>	<b>48,0</b>	<b>52,0</b>	<b>16,8</b>	<b>35,2</b>	<b>1,2</b>	<b>-1,2</b>	<b>0,1</b>	<b>-1,3</b>
Energia, gas, aigua i reciclatge	41,3	58,7	22,9	35,8	-1,3	1,3	1,9	-0,6
Ind. extractives no energètiques	53,7	46,3	12,6	33,7	1,3	-1,3	-2,3	1,0
Indústria alimentària	47,6	52,4	14,4	38,0	2,7	-2,7	-2,5	-0,2
Indústria tèxtil, cuir i confecció	47,1	52,9	17,0	35,9	1,2	-1,2	0,6	-1,7
Cautxú, fusta i altres indústries	49,6	50,4	19,0	31,4	2,0	-2,0	2,6	-4,6
Indústria del paper i arts gràfiques	51,1	48,9	16,7	32,2	2,5	-2,5	-3,4	1,0
Indústries químiques	42,8	57,2	19,4	37,8	-1,6	1,6	0,9	0,6
Metal·lúrgia, maq. i material elèctric	49,0	51,0	15,8	35,2	0,2	-0,2	0,9	-1,1
Material de transport	34,6	65,4	24,7	40,6	0,4	-0,4	3,8	-4,2
<b>Construcció</b>	<b>43,2</b>	<b>56,8</b>	<b>22,1</b>	<b>34,7</b>	<b>0,2</b>	<b>-0,2</b>	<b>0,6</b>	<b>-0,8</b>
<b>Serveis</b>	<b>47,1</b>	<b>52,9</b>	<b>24,3</b>	<b>28,6</b>	<b>1,3</b>	<b>-1,3</b>	<b>-0,3</b>	<b>-1,0</b>
Comerç i reparacions	42,7	57,2	15,5	41,7	1,6	-1,7	-0,2	-1,5
Hoteleria i restauració	45,5	54,5	35,7	18,8	0,1	-0,1	0,4	-0,5
Transport i comunicacions	39,6	60,4	24,0	36,4	0,5	-0,5	-0,4	-0,2
Serv. financers, asseg. i lloguers	64,0	36,0	26,0	10,0	1,5	-1,5	0,0	-1,4
Altres serveis a les empreses	42,7	57,3	33,0	24,2	2,3	-2,3	-1,4	-0,8
Altres serveis a les persones	46,5	53,4	23,9	29,4	-1,1	1,0	1,0	-0,1
<b>Total</b>	<b>46,7</b>	<b>53,3</b>	<b>21,9</b>	<b>31,4</b>	<b>1,1</b>	<b>-1,1</b>	<b>0,0</b>	<b>-1,1</b>

Dades arrodonides a un decimal.

Font: PimesDat de PIMEC a partir de dades de SABI.

## 2.3. Lleida

### 2.3.1. Rendibilitat

La rendibilitat financera del conjunt de les pimes de la demarcació de Lleida el 2011 es va situar en el 2,3%, el que suposa 2,5 punts menys que l'any anterior en relació a les mateixes empreses. La menor rendibilitat financera s'explica per una caiguda del palanquejament net i de la rendibilitat econòmica (-1,5 i -1,0 punts percentuals respectivament), la qual cosa situa el palanquejament en el 0,0% i la rendibilitat econòmica en el 2,3% el 2011. La reducció de la rendibilitat econòmica és deguda a un menor marge (9 dècimes menys que el 2010) i se situa en el 2,2%, mentre que la rotació no ha variat i es manté en l'1,04%.

Pel que fa als sectors econòmics, la rendibilitat financera de les pimes gironines se situa el 2011 en el 4,8%, 3,0%, -3,6% i 3,2% al sector primari, indústria, construcció i serveis respectivament.

#### Taula L1

#### Indicadors de rendibilitat de la pime a la demarcació de Lleida. 2011

Rendibilitat financera i econòmica, a partir del resultat abans d'impostos, palanquejament net i marge en percentatge, diferència en punts percentuals. Rotació en voltes dels ingressos d'explotació sobre l'actiu net

Sectors	Lleida					Diferència en relació amb els valors de les mateixes empreses el 2010				
	Rend financera	Palanq net	Rend econ	Marge	Rotació	Rend financera	Palanq net	Rend econ	Marge	Rotació
<b>Primari</b>	<b>4,8</b>	<b>1,4</b>	<b>3,4</b>	<b>3,3</b>	<b>1,02</b>	<b>-0,9</b>	<b>-0,5</b>	<b>-0,4</b>	<b>-0,4</b>	<b>0,00</b>
<b>Indústria</b>	<b>3,0</b>	<b>0,3</b>	<b>2,6</b>	<b>2,4</b>	<b>1,09</b>	<b>-3,0</b>	<b>-1,7</b>	<b>-1,3</b>	<b>-1,3</b>	<b>0,04</b>
Energia, gas, aigua i reciclatge	3,7	0,6	3,1	4,0	0,78	-6,6	-4,7	-1,9	-2,3	-0,01
Ind. extractives no energètiques	1,6	-0,1	1,7	3,2	0,54	2,2	0,7	1,5	2,8	-0,01
Indústria alimentària	2,4	0,2	2,2	1,5	1,44	-4,7	-2,9	-1,8	-1,5	0,10
Indústria tèxtil, cuir i confecció*	-19,2	-16,4	-2,7	-3,0	0,90	-11,7	-8,5	-3,2	-3,6	0,03
Cautxú, fusta i altres indústries	0,5	-1,3	1,8	1,8	1,02	-6,0	-3,3	-2,6	-2,4	-0,04
Indústria del paper i arts gràfiques	8,0	3,1	4,9	3,6	1,35	-4,4	-2,9	-1,5	-1,5	0,12
Indústries químiques	26,4	10,8	15,6	13,4	1,16	-5,1	-2,2	-2,9	-2,2	-0,02
Metal·lúrgia, maq. i material elèctric	2,5	0,1	2,4	2,2	1,12	-3,9	-2,2	-1,7	-1,6	0,03
Material de transport	-6,0	-4,6	-1,4	-2,2	0,65	-0,4	-0,6	0,2	0,0	-0,11
<b>Construcció</b>	<b>-3,6</b>	<b>-3,9</b>	<b>0,2</b>	<b>0,4</b>	<b>0,63</b>	<b>-5,3</b>	<b>-3,5</b>	<b>-1,8</b>	<b>-2,6</b>	<b>-0,07</b>
<b>Serveis</b>	<b>3,2</b>	<b>0,6</b>	<b>2,6</b>	<b>2,3</b>	<b>1,15</b>	<b>-1,8</b>	<b>-1,1</b>	<b>-0,7</b>	<b>-0,5</b>	<b>-0,01</b>
Comerç i reparacions	4,6	1,5	3,1	2,0	1,52	-1,5	-1,0	-0,6	-0,3	-0,01
Hoteleria i restauració**	-16,0	-12,5	-3,5	-5,1	0,69	-10,1	-6,8	-3,3	-4,9	-0,03
Transport i comunicacions	2,9	0,4	2,5	1,8	1,41	-2,8	-2,0	-0,8	-0,8	0,09
Serv. financers, asseg. i lloguers	3,3	0,4	2,9	12,5	0,23	0,3	0,2	0,2	1,7	-0,02
Altres serveis a les empreses	2,9	0,2	2,7	3,2	0,86	-2,0	-1,3	-0,7	-0,6	-0,03
Altres serveis a les persones	5,2	1,7	3,5	4,4	0,80	-1,8	-1,1	-0,7	-0,5	-0,05
<b>Total</b>	<b>2,3</b>	<b>0,0</b>	<b>2,3</b>	<b>2,2</b>	<b>1,04</b>	<b>-2,5</b>	<b>-1,5</b>	<b>-1,0</b>	<b>-0,9</b>	<b>0,00</b>

(\*) Aquests resultats negatius són conseqüència dels mals registres obtinguts per dues empreses que suposen un important pes dins el sector a la demarcació.

(\*\*) Aquests resultats negatius són conseqüència dels mals registres, en general del sector, agreujats pels d'una empresa amb un pes important.

Font: PimesDat de PIMEC a partir de dades de SABI.



### 2.3.2. Activitat econòmica: valor afegit i productivitat

El valor afegit per cada unitat venuda a les pimes de la demarcació de Lleida va disminuir en 1,4 punts percentuals respecte als valors del 2010, i el 2011 va suposar el 23,7% del total d'ingressos. Això s'explica per un increment dels consums d'explotació (+1,1 punts) i de les altres despeses d'explotació (+3 dècimes). D'altra banda, els ingressos mitjans per empresa es van situar en 1.154.344 euros, pràcticament la mateixa quantitat que l'any anterior.

Sectorialment, els ingressos d'explotació han augmentat al sector primari, la indústria i els serveis, però s'han reduït a la construcció. Tot i això, el pes del VAB sobre aquests ingressos ha disminuït en els quatre casos; situant-se en el 17,3% al primari, 23,5% a la indústria, 33,5% a la construcció i el 22,9% als serveis.

#### Taula L2

#### Indicadors d'estructura del compte de pèrdues i guanys de la pime a la demarcació de Lleida. 2011

Ingressos d'explotació per empresa en euros, pes sobre els ingressos d'explotació en %, variació anual dels ingressos d'explotació en % i diferència sobre els valors de les mateixes empreses al 2010 en punts percentuals

Sectors	Ingressos esplotació	Pes sobre ingressos explot			Var Ing explot	Diferència del pes en punts percentuals		
		Consums d'explotació	Altres despeses explotació			Consums d'explotació	Altres despeses d'explotació	
			VAB				VAB	
<b>Primari</b>	<b>1.139.534</b>	<b>69,1</b>	<b>13,6</b>	<b>17,3</b>	<b>6,2</b>	<b>1,0</b>	<b>0,0</b>	<b>-1,0</b>
<b>Indústria</b>	<b>2.047.190</b>	<b>60,6</b>	<b>15,9</b>	<b>23,5</b>	<b>5,0</b>	<b>3,3</b>	<b>-0,6</b>	<b>-2,8</b>
Energia, gas, aigua i reciclatge	1.283.854	54,9	23,0	22,0	-1,0	0,4	1,9	-2,3
Ind. extractives no energètiques	1.734.133	42,5	28,0	29,5	-6,0	1,5	-0,3	-1,2
Indústria alimentària	5.166.106	72,7	13,3	14,0	12,4	4,3	-1,0	-3,2
Indústria tèxtil, cuir i confecció	1.259.977	53,1	19,8	27,0	5,3	5,4	-0,7	-4,7
Cautxú, fusta i altres indústries	898.214	53,2	17,0	29,8	-2,5	2,2	-0,5	-1,7
Indústria del paper i arts gràfiques	3.755.297	59,5	16,7	23,9	2,9	2,5	-1,0	-1,4
Indústries químiques	2.820.136	51,2	17,5	31,3	6,7	-0,1	1,1	-1,0
Metal·lúrgia, maq. i material elèctric	1.400.464	54,8	13,1	32,1	3,2	2,2	0,2	-2,3
Material de transport	655.118	47,8	15,0	37,2	-17,9	-6,8	2,0	4,8
<b>Construcció</b>	<b>595.440</b>	<b>49,9</b>	<b>16,6</b>	<b>33,5</b>	<b>-16,5</b>	<b>-0,5</b>	<b>1,5</b>	<b>-0,9</b>
<b>Serveis</b>	<b>1.138.280</b>	<b>61,8</b>	<b>15,3</b>	<b>22,9</b>	<b>0,7</b>	<b>0,2</b>	<b>0,4</b>	<b>-0,6</b>
Comerç i reparacions	1.635.003	74,0	10,3	15,7	-0,3	0,3	0,1	-0,4
Hoteleria i restauració	388.675	36,1	24,2	39,7	-6,3	1,3	0,9	-2,2
Transport i comunicacions	1.673.521	45,6	27,9	26,5	12,3	1,0	0,9	-2,0
Serv. financers, asseg. i lloguers	367.206	23,4	31,6	45,0	-7,0	-0,4	0,7	-0,3
Altres serveis a les empreses	590.223	36,4	21,9	41,7	3,4	-1,2	1,2	0,0
Altres serveis a les persones	702.972	31,4	22,7	45,8	-5,0	0,1	-0,8	0,7
<b>Total</b>	<b>1.154.344</b>	<b>60,9</b>	<b>15,5</b>	<b>23,7</b>	<b>0,0</b>	<b>1,1</b>	<b>0,3</b>	<b>-1,4</b>

Dades arrodonides a un decimal.

Font: PimesDat de PIMEC a partir de dades de SABI.

### 2.3.3. Productivitat del treball

La productivitat del treball mesurada en termes de valor afegit brut per ocupat a les pimes de la demarcació de Lleida se situa en 36.020 euros per treballador, el que suposa un 2,7% menys que el de les mateixes empreses el 2010. Per contra, les despeses de personal per treballador s'han incrementat un 2,0%, fins als 28.473 euros per treballador. Aquestes dues variacions en sentit oposat han comportat que les despeses de personal sobre el VAB siguin 3,6 punts percentuals superiors a les del 2010 i se situïn en el 79,0% del VAB, el que representa una pèrdua de competitivitat.

En quant als sectors econòmics, el VAB per treballador ha disminuït als quatre grans sectors, el que ha provocat que el pes de les despeses sobre el VAB creixi respecte 2010 fins al 60,3% al sector primari, 75,4% a la indústria, 90,8% a la construcció i 79,4% als serveis.

#### Taula L3

##### Indicadors de productivitat del treball de la pime a la demarcació de Lleida. 2011

VAB i despeses de personal per treballador en euros. Cost laboral unitari (CLU): pes de les despeses de personal sobre el valor afegit brut en percentatge, variació anual en % i canvi de pes en punts percentuals.

Sectors	Euros		%	Variació anual en %		Canvi pes
	VAB per treballador	Despeses de personal per treballador	Despeses de personal sobre VAB	VAB per treballador	Despeses de personal per treballador	Despeses de personal sobre VAB
<b>Primari</b>	<b>38.572</b>	<b>23.278</b>	<b>60,3</b>	<b>-0,4</b>	<b>2,5</b>	<b>1,7</b>
<b>Indústria</b>	<b>40.323</b>	<b>30.419</b>	<b>75,4</b>	<b>-3,1</b>	<b>2,7</b>	<b>4,3</b>
Energia, gas, aigua i reciclatge	50.435	29.952	59,4	-10,1	0,9	6,5
Ind. extractives no energètiques	41.645	33.171	79,7	1,8	-1,3	-2,5
Indústria alimentària	45.447	29.212	64,3	-8,0	-0,2	5,1
Indústria tèxtil, cuir i confecció	23.347	23.855	102,2	-5,1	9,5	13,6
Cautxú, fusta i altres indústries	29.245	24.256	82,9	-4,2	4,7	7,0
Indústria del paper i arts gràfiques	57.916	34.843	60,2	-1,9	2,6	2,7
Indústries químiques	63.156	34.404	54,5	-3,0	1,1	2,2
Metal·lúrgia, maq. i material elèctric	38.530	32.623	84,7	-1,3	4,6	4,8
Material de transport	28.764	28.229	98,1	-5,0	-4,8	0,2
<b>Construcció</b>	<b>31.794</b>	<b>28.865</b>	<b>90,8</b>	<b>-9,5</b>	<b>-0,4</b>	<b>8,3</b>
<b>Serveis</b>	<b>35.411</b>	<b>28.119</b>	<b>79,4</b>	<b>-1,0</b>	<b>2,6</b>	<b>2,7</b>
Comerç i reparacions	35.295	27.583	78,1	-1,8	1,0	2,1
Hoteleria i restauració	24.964	23.706	95,0	0,8	13,3	10,5
Transport i comunicacions	40.992	30.544	74,5	-2,7	0,7	2,6
Serv. financers, asseg. i lloguers	49.332	29.680	60,2	-5,5	2,3	4,6
Altres serveis a les empreses	35.021	30.303	86,5	0,7	2,7	1,7
Altres serveis a les persones	33.724	27.329	81,0	-0,5	1,8	1,9
<b>Total</b>	<b>36.020</b>	<b>28.473</b>	<b>79,0</b>	<b>-2,7</b>	<b>2,0</b>	<b>3,6</b>

Dades arrodonides a un decimal.

Font: PimesDat de PIMEC a partir de dades de SABI.

### 2.3.4. Endeutament

L'estructura financera de la pime de Lleida, mesurada en termes de mitjana del conjunt de les pimes, mostra que l'endeutament se situa en el 56,6%, amb una reducció d'1,2 punts percentuals respecte de les dades del 2010.

El deute al sector primari és del 63,0%, a la indústria del 51,2%, a la construcció del 61,7% i als serveis del 56,3%. En aquests quatre casos el pes s'ha reduït en comparació al 2010.

#### Taula L4

#### Indicadors d'estructura financera de la pime a la demarcació de Lleida. 2011

Patrimoni net, passiu exigible, deute a llarg termini i deute a curt termini en percentatge sobre el passiu exigible, diferència en punts percentuals.

Sectors	Pes sobre el passiu				Diferència en relació amb els valors de les mateixes empreses el 2010			
	Patrimoni net	Passiu exigible	Passiu no corrent	Passiu corrent	Patrimoni net	Passiu exigible	Passiu no corrent	Passiu corrent
<b>Primari</b>	<b>45,1</b>	<b>54,9</b>	<b>26,4</b>	<b>28,5</b>	<b>0,1</b>	<b>-0,1</b>	<b>2,4</b>	<b>-2,5</b>
<b>Indústria</b>	<b>48,0</b>	<b>52,0</b>	<b>16,8</b>	<b>35,2</b>	<b>1,2</b>	<b>-1,2</b>	<b>0,1</b>	<b>-1,3</b>
Energia, gas, aigua i reciclatge	41,3	58,7	22,9	35,8	-1,3	1,3	1,9	-0,6
Ind. extractives no energètiques	53,7	46,3	12,6	33,7	1,3	-1,3	-2,3	1,0
Indústria alimentària	47,6	52,4	14,4	38,0	2,7	-2,7	-2,5	-0,2
Indústria tèxtil, cuir i confecció	47,1	52,9	17,0	35,9	1,2	-1,2	0,6	-1,7
Cautxú, fusta i altres indústries	49,6	50,4	19,0	31,4	2,0	-2,0	2,6	-4,6
Indústria del paper i arts gràfiques	51,1	48,9	16,7	32,2	2,5	-2,5	-3,4	1,0
Indústries químiques	42,8	57,2	19,4	37,8	-1,6	1,6	0,9	0,6
Metal·lúrgia, maq. i material elèctric	49,0	51,0	15,8	35,2	0,2	-0,2	0,9	-1,1
Material de transport	34,6	65,4	24,7	40,6	0,4	-0,4	3,8	-4,2
<b>Construcció</b>	<b>43,2</b>	<b>56,8</b>	<b>22,1</b>	<b>34,7</b>	<b>0,2</b>	<b>-0,2</b>	<b>0,6</b>	<b>-0,8</b>
<b>Serveis</b>	<b>47,1</b>	<b>52,9</b>	<b>24,3</b>	<b>28,6</b>	<b>1,3</b>	<b>-1,3</b>	<b>-0,3</b>	<b>-1,0</b>
Comerç i reparacions	42,7	57,2	15,5	41,7	1,6	-1,7	-0,2	-1,5
Hoteleria i restauració	45,5	54,5	35,7	18,8	0,1	-0,1	0,4	-0,5
Transport i comunicacions	39,6	60,4	24,0	36,4	0,5	-0,5	-0,4	-0,2
Serv. financers, asseg. i lloguers	64,0	36,0	26,0	10,0	1,5	-1,5	0,0	-1,4
Altres serveis a les empreses	42,7	57,3	33,0	24,2	2,3	-2,3	-1,4	-0,8
Altres serveis a les persones	46,5	53,4	23,9	29,4	-1,1	1,0	1,0	-0,1
<b>Total</b>	<b>46,7</b>	<b>53,3</b>	<b>21,9</b>	<b>31,4</b>	<b>1,1</b>	<b>-1,1</b>	<b>0,0</b>	<b>-1,1</b>

Dades arrodonides a un decimal.

Font: PimesDat de PIMEC a partir de dades de SABI.

## 2.4. Tarragona

### 2.4.1. Rendibilitat

La rendibilitat financera del conjunt de les pimes de la demarcació de Tarragona el 2011 es va situar en el 0,8%, el que suposa 1,9 punts percentuals menys que l'any anterior. Aquesta rendibilitat financera s'explica per una rendibilitat econòmica de l'1,7% (6 dècimes menys que el 2010) i una contribució negativa del palanquejament net (-0,9% després que s'hagi reduït en 1,2 punts el darrer any). La menor rendibilitat econòmica s'explica per una caiguda del marge en 7 dècimes fins a situar-se en l'1,9%, i per un estancament de la rotació en el 0,90.

Per activitats, la rendibilitat financera va ser, el 2011, del 1,2% a la indústria, 2,5% als serveis, -6,3% a la construcció i 2,5% als serveis.

#### Taula T1

#### Indicadors de rendibilitat de la pime a la demarcació de Tarragona. 2011

Rendibilitat financera i econòmica, a partir del resultat abans d'impostos, palanquejament net i marge en percentatge, diferència en punts percentuals. Rotació en voltes dels ingressos d'explotació sobre l'actiu net

Sectors	Tarragona					Diferència en relació amb els valors de les mateixes empreses el 2010				
	Rend financera	Palanq net	Rend econ	Marge	Rotació	Rend financera	Palanq net	Rend econ	Marge	Rotació
<b>Primari</b>	<b>3,1</b>	<b>0,3</b>	<b>2,8</b>	<b>3,1</b>	<b>0,91</b>	<b>2,6</b>	<b>1,2</b>	<b>1,5</b>	<b>1,5</b>	<b>0,07</b>
<b>Indústria</b>	<b>1,2</b>	<b>-0,8</b>	<b>2,0</b>	<b>2,1</b>	<b>0,96</b>	<b>-2,3</b>	<b>-1,5</b>	<b>-0,8</b>	<b>-0,9</b>	<b>0,03</b>
Energia, gas, aigua i reciclatge	-1,5	-2,1	0,7	1,3	0,51	-4,5	-3,0	-1,5	-2,9	-0,01
Ind. extractives no energètiques	-3,6	-2,0	-1,6	-2,7	0,60	-5,7	-2,3	-3,4	-5,5	-0,05
Indústria alimentària	1,7	-0,6	2,3	2,2	1,08	2,7	1,3	1,3	1,1	0,10
Indústria tèxtil, cuir i confecció	-0,2	-1,5	1,3	1,3	1,00	1,6	0,5	1,2	1,2	-0,02
Cautxú, fusta i altres indústries	-0,1	-1,7	1,6	1,4	1,17	-2,0	-1,4	-0,6	-0,6	0,04
Indústria del paper i arts gràfiques	2,1	-0,2	2,3	3,2	0,74	-1,9	-1,1	-0,9	-1,4	0,04
Indústries químiques	7,7	2,8	4,9	4,7	1,05	-3,4	-2,4	-1,0	-1,3	0,06
Metal·lúrgia, maq. i material elèctric	3,2	0,2	3,0	2,6	1,16	-3,4	-2,1	-1,3	-1,2	0,01
Material de transport	4,4	1,2	3,2	2,3	1,40	-2,2	-1,7	-0,4	-0,6	0,14
<b>Construcció</b>	<b>-6,3</b>	<b>-5,3</b>	<b>-1,0</b>	<b>-1,7</b>	<b>0,62</b>	<b>-5,6</b>	<b>-3,6</b>	<b>-2,0</b>	<b>-3,1</b>	<b>-0,07</b>
<b>Serveis</b>	<b>2,5</b>	<b>0,1</b>	<b>2,4</b>	<b>2,5</b>	<b>0,97</b>	<b>-1,0</b>	<b>-0,7</b>	<b>-0,3</b>	<b>-0,3</b>	<b>-0,01</b>
Comerç i reparacions	0,9	-0,9	1,8	1,2	1,51	-2,2	-1,5	-0,6	-0,4	-0,03
Hoteleria i restauració	6,0	1,9	4,1	5,8	0,71	1,8	0,9	0,9	1,1	0,03
Transport i comunicacions	4,6	1,3	3,3	3,7	0,91	0,8	0,1	0,7	0,5	0,07
Serv. financers, asseg. i lloguers	1,5	-0,4	1,9	11,5	0,17	1,1	0,5	0,6	3,9	-0,01
Altres serveis a les empreses	-2,1	-2,2	0,1	0,1	0,68	-5,5	-2,9	-2,5	-3,7	-0,01
Altres serveis a les persones	10,7	5,4	5,3	6,0	0,88	-1,8	-1,1	-0,7	-0,2	-0,08
<b>Total</b>	<b>0,8</b>	<b>-0,9</b>	<b>1,7</b>	<b>1,9</b>	<b>0,90</b>	<b>-1,9</b>	<b>-1,2</b>	<b>-0,6</b>	<b>-0,7</b>	<b>0,00</b>

Dades arrodonides a un decimal llevat d'aquells indicadors en què apareixen amb dos decimals.  
Font: PimesDat de PIMEC a partir de dades de SABI.

## 2.4.2. Activitat econòmica: valor afegit i productivitat

El valor afegit generat per cada unitat venuda a les pimes de la demarcació de Tarragona es va reduir en 7 dècimes en relació al 2010, xifra que representa el 2011 un 28,0% dels ingressos. Això s'explica per un increment del pes dels consums d'explotació (0,5 punts) i de les altres despeses d'explotació (0,2 punts). Quant als ingressos, van disminuir un 1,6%, fins a situar-se, de mitjana per empresa, en 1.116.819 euros.

El pes del VAB sobre els ingressos és del 20,7% al primari, 27,0% a la indústria, 34,9% a la construcció i 27,6% als serveis; percentatges que han disminuït en els quatre casos respecte 2010. Els ingressos han augmentat al primari i la indústria, però disminuït a la construcció i els serveis.

### Taula T2

#### Indicadors d'estructura del compte de pèrdues i guanys de la pime a la demarcació de Tarragona. 2011

Ingressos d'explotació per empresa en euros, pes sobre els ingressos d'explotació en %, variació anual dels ingressos d'explotació en % i diferència sobre els valors de les mateixes empreses al 2010 en punts percentuals

Sectors	Ingressos esplotació	Pes sobre ingressos explot			Var	Diferència del pes en punts percentuals		
		Consums d'explotació	Altres			Ing explot	Altres	
			despeses explotació	VAB			Consums d'explotació	despeses d'explotació
<b>Primari</b>	<b>1.332.427</b>	<b>64,8</b>	<b>14,5</b>	<b>20,7</b>	<b>10,2</b>	<b>1,4</b>	<b>-0,9</b>	<b>-0,5</b>
<b>Indústria</b>	<b>2.026.041</b>	<b>53,2</b>	<b>19,8</b>	<b>27,0</b>	<b>1,7</b>	<b>2,0</b>	<b>-0,6</b>	<b>-1,4</b>
Energia, gas, aigua i reciclatge	3.426.500	34,9	35,4	29,7	0,0	1,7	1,7	-3,4
Ind. extractives no energètiques	1.761.556	40,2	28,3	31,5	-16,1	3,5	-1,8	-1,7
Indústria alimentària	1.981.826	62,6	16,0	21,4	9,2	1,1	-0,7	-0,4
Indústria tèxtil, cuir i confecció	1.773.429	53,9	18,3	27,8	6,9	1,3	-1,1	-0,2
Cautxú, fusta i altres indústries	2.446.339	61,8	16,3	22,0	0,0	1,6	-1,0	-0,6
Indústria del paper i arts gràfiques	2.284.345	48,5	20,9	30,6	2,7	2,2	-0,1	-2,0
Indústries químiques	5.987.645	49,6	26,1	24,2	3,3	2,5	-1,2	-1,3
Metal·lúrgia, maq. i material elèctric	1.251.529	51,1	16,0	32,9	1,5	2,0	0,1	-2,1
Material de transport	4.745.600	47,6	20,3	32,1	0,9	-2,5	1,1	1,4
<b>Construcció</b>	<b>662.907</b>	<b>49,1</b>	<b>16,0</b>	<b>34,9</b>	<b>-15,0</b>	<b>-0,4</b>	<b>1,4</b>	<b>-0,9</b>
<b>Serveis</b>	<b>1.048.726</b>	<b>55,9</b>	<b>16,5</b>	<b>27,6</b>	<b>-0,6</b>	<b>-0,2</b>	<b>0,4</b>	<b>-0,1</b>
Comerç i reparacions	1.447.006	72,4	11,1	16,5	-1,7	0,2	0,3	-0,5
Hoteleria i restauració	644.670	31,6	24,5	43,9	3,8	0,6	-1,4	0,8
Transport i comunicacions	1.684.959	38,6	24,8	36,5	4,9	0,3	0,2	-0,5
Serv. financers, asseg. i lloguers	297.414	14,3	34,7	51,0	-4,9	0,6	1,4	-2,0
Altres serveis a les empreses	502.276	20,6	26,3	53,1	-0,9	-2,0	2,7	-0,6
Altres serveis a les persones	870.605	30,0	20,5	49,6	-2,5	-0,7	-1,2	1,9
<b>Total</b>	<b>1.116.819</b>	<b>54,8</b>	<b>17,2</b>	<b>28,0</b>	<b>-1,6</b>	<b>0,5</b>	<b>0,2</b>	<b>-0,7</b>

Dades arrodonides a un decimal.

Font: PimesDat de PIMEC a partir de dades de SABI.

### 2.4.3. Productivitat del treball

La productivitat del treball mesurada en termes de valor afegit brut per ocupat a les pimes de la demarcació de Tarragona se situa de mitjana en 38.148 euros per treballador, un valor lleugerament inferior al del 2010 (diferencial de -0,9 punts percentuals). En sentit contrari, els costos de personal s'incrementen en 1,3 punts percentuals, fins als 30.689 euros per treballador. L'evolució d'aquestes dues variables fa que el pes de les despeses de personal sobre el VAB s'incrementi en 1,8 punts percentuals, fins al 80,4%.

A nivell sectorial, el pes de les despeses de personal sobre el VAB és del 68,4% al sector primari, del 74,6% a la indústria, 95,7% a la construcció i 79,6% als serveis. Aquests pesos han augmentat el 2011 amb l'excepció del sector primari on, juntament amb els serveis, augmenta el VAB per treballador.

#### Taula T3

#### Indicadors de productivitat del treball de la pime a la demarcació de Tarragona. 2011

VAB i despeses de personal per treballador en euros. Cost laboral unitari (CLU): pes de les despeses de personal sobre el valor afegit brut en percentatge, variació anual en % i canvi de pes en punts percentuals.

Sectors	Euros		%	Variació anual en %		Canvi pes
	VAB per treballador	Despeses de personal per treballador	Despeses de personal sobre VAB	VAB per treballador	Despeses de personal per treballador	Despeses de personal sobre VAB
<b>Primari</b>	<b>37.434</b>	<b>25.621</b>	<b>68,4</b>	<b>8,8</b>	<b>6,4</b>	<b>-1,5</b>
<b>Indústria</b>	<b>44.115</b>	<b>32.913</b>	<b>74,6</b>	<b>-2,1</b>	<b>1,4</b>	<b>2,6</b>
Energia, gas, aigua i reciclatge	55.054	39.532	71,8	-8,7	4,1	8,8
Ind. extractives no energètiques	48.931	38.776	79,2	-11,2	3,3	11,1
Indústria alimentària	39.963	27.348	68,4	6,5	1,2	-3,6
Indústria tèxtil, cuir i confecció	33.797	27.294	80,8	9,2	6,8	-1,8
Cautxú, fusta i altres indústries	41.960	30.668	73,1	0,7	2,2	1,1
Indústria del paper i arts gràfiques	50.086	34.069	68,0	-2,4	1,6	2,7
Indústries químiques	64.391	38.050	59,1	-3,2	1,0	2,5
Metal·lúrgia, maq. i material elèctric	41.035	34.046	83,0	-1,2	2,9	3,3
Material de transport	40.018	36.223	90,5	-31,2	-29,2	2,6
<b>Construcció</b>	<b>33.816</b>	<b>32.354</b>	<b>95,7</b>	<b>-6,9</b>	<b>0,5</b>	<b>7,1</b>
<b>Serveis</b>	<b>37.292</b>	<b>29.692</b>	<b>79,6</b>	<b>0,6</b>	<b>1,5</b>	<b>0,7</b>
Comerç i reparacions	33.635	28.235	83,9	-1,2	1,3	2,1
Hoteleria i restauració	33.907	25.271	74,5	7,6	4,7	-2,0
Transport i comunicacions	53.404	39.029	73,1	1,4	0,2	-0,9
Serv. financers, asseg. i lloguers	48.887	29.399	60,1	-6,9	-2,6	2,6
Altres serveis a les empreses	36.998	32.307	87,3	2,5	2,8	0,3
Altres serveis a les persones	34.335	27.623	80,5	-1,6	-0,3	1,1
<b>Total</b>	<b>38.148</b>	<b>30.689</b>	<b>80,4</b>	<b>-0,9</b>	<b>1,3</b>	<b>1,8</b>

Dades arrodonides a un decimal.

Font: PimesDat de PIMEC a partir de dades de SABI.

#### 2.4.4. Endeutament

L'estructura financera de la pime a Tarragona mesurada en termes de mitjana del conjunt de les pimes mostra que l'endeutament se situa en el 57,4%, amb una reducció d'un punt percentual en relació a les dades d'un any enrere.

El grau d'endeutament per activitats és del 53,0% al sector primari, 55,2% a la indústria, 61,0% a la construcció i 57,5% als serveis. En els quatre sectors s'ha produït un despalanquejament respecte 2010.

#### Taula T4

##### Indicadors d'estructura financera de la pime a la demarcació de Tarragona. 2011

Patrimoni net, passiu exigible, deute a llarg termini i deute a curt termini en percentatge sobre el passiu exigible, diferència en punts percentuals.

Sectors	Pes sobre el passiu				Diferència en relació amb els valors de les mateixes empreses el 2010			
	Patrimoni net	Passiu exigible	Passiu no corrent	Passiu corrent	Patrimoni net	Passiu exigible	Passiu no corrent	Passiu corrent
<b>Primari</b>	<b>47,0</b>	<b>53,0</b>	<b>21,8</b>	<b>31,2</b>	<b>0,2</b>	<b>-0,2</b>	<b>0,0</b>	<b>0,9</b>
<b>Indústria</b>	<b>44,9</b>	<b>55,2</b>	<b>22,0</b>	<b>33,2</b>	<b>1,7</b>	<b>-1,7</b>	<b>0,5</b>	<b>-2,2</b>
Energia, gas, aigua i reciclatge	37,1	62,9	31,9	31,0	-2,3	2,3	2,0	0,4
Ind. extractives no energètiques	61,5	38,5	14,0	24,5	3,1	-3,1	-1,1	-2,0
Indústria alimentària	37,6	62,6	28,2	34,4	1,4	-1,3	2,5	-3,7
Indústria tèxtil, cuir i confecció	50,4	49,6	12,0	37,6	0,2	-0,2	-1,6	1,4
Cautxú, fusta i altres indústries	45,7	54,3	18,9	35,4	6,1	-6,1	1,5	-7,6
Indústria del paper i arts gràfiques	59,4	40,6	14,5	26,1	2,3	-2,3	0,5	-2,9
Indústries químiques	39,3	60,7	28,0	32,7	2,5	-2,5	-2,6	0,1
Metal·lúrgia, maq. i material elèctric	40,9	59,1	21,2	37,9	0,2	-0,2	-0,2	0,0
Material de transport	44,2	55,8	12,5	43,4	2,9	-2,9	1,7	-4,6
<b>Construcció</b>	<b>39,0</b>	<b>61,0</b>	<b>26,0</b>	<b>34,9</b>	<b>1,0</b>	<b>-1,0</b>	<b>-1,2</b>	<b>0,2</b>
<b>Serveis</b>	<b>42,4</b>	<b>57,5</b>	<b>26,3</b>	<b>31,2</b>	<b>0,8</b>	<b>-0,8</b>	<b>0,4</b>	<b>-1,2</b>
Comerç i reparacions	37,7	62,3	20,8	41,5	0,8	-0,8	1,2	-2,0
Hoteleria i restauració	46,3	53,7	28,9	24,7	2,2	-2,2	-3,2	1,0
Transport i comunicacions	30,5	69,5	39,0	30,5	0,7	-0,7	4,0	-4,7
Serv. financers, asseg. i lloguers	59,4	40,6	28,0	12,6	1,7	-1,7	-0,8	-0,8
Altres serveis a les empreses	47,1	52,8	23,7	29,2	-1,9	1,9	-0,6	2,4
Altres serveis a les persones	39,9	60,1	27,7	32,4	-0,1	0,1	-0,8	0,8
<b>Total</b>	<b>42,6</b>	<b>57,4</b>	<b>25,1</b>	<b>32,3</b>	<b>1,1</b>	<b>-1,0</b>	<b>0,1</b>	<b>-1,2</b>

Dades arrodonides a un decimal.

Font: PimesDat de PIMEC a partir de dades de SABI.





**Annex**

**Fitxes sectorials**



## Taula de correspondències entre la classificació CCAE (2 dígits) i l'agrupació sectorial de l'Anuari de la pime

### CCAIE-2009 (2 dígits)

<u>Codi</u>	<u>Descripció</u>	<u>Agrupació sectorial Anuari de la pime</u>
01	Agricultura, ramaderia, caça i activitats dels serveis que s'hi relacionen	Primari
02	Silvicultura i explotació forestal	Primari
03	Pesca i aqüicultura	Primari
05	Extracció d'antracita, hulla i lignit	Energia, gas, aigua i reciclatge
06	Extracció de petroli brut i de gas natural	Energia, gas, aigua i reciclatge
07	Extracció de minerals metàl·lics	Indústries extractives no energètiques
08	Extracció de minerals no metàl·lics ni energètics	Indústries extractives no energètiques
09	Activitats de suport a les indústries extractives	Indústries extractives no energètiques
10	Indústries de productes alimentaris	Indústria alimentària
11	Fabricació de begudes	Indústria alimentària
12	Indústries del tabac	Indústria alimentària
13	Indústries tèxtils	Indústria tèxtil, cuir i confecció
14	Confecció de peces de vestir	Indústria tèxtil, cuir i confecció
15	Indústria del cuir i del calçat	Indústria tèxtil, cuir i confecció
16	Indústria de la fusta i del suro, excepte mobles; cistelleria i esparteria	Cautxú, fusta i altres indústries
17	Indústries del paper	Indústria del paper i arts gràfiques
18	Arts gràfiques i reproducció de suports enregistrats	Indústria del paper i arts gràfiques
19	Coqueries i refinació del petroli	Energia, gas, aigua i reciclatge
20	Indústries químiques	Indústries químiques
21	Fabricació de productes farmacèutics	Indústries químiques
22	Fabricació de productes de cautxú i matèries plàstiques	Cautxú, fusta i altres indústries
23	Fabricació d'altres productes minerals no metàl·lics	Indústries extractives no energètiques
24	Metal·lúrgia; fabricació de productes bàsics de ferro, acer i ferroaliatges	Metal·lúrgia, maquinària i material elèctric
25	Fabricació de productes metàl·lics, excepte maquinària i equips	Metal·lúrgia, maquinària i material elèctric
26	Fabricació de productes informàtics, electrònics i òptics	Metal·lúrgia, maquinària i material elèctric
27	Fabricació de materials i equips elèctrics	Metal·lúrgia, maquinària i material elèctric
28	Fabricació de maquinària i equips ncaa	Metal·lúrgia, maquinària i material elèctric
29	Fabricació de vehicles de motor, remolcs i semiremolcs	Material de transport
30	Fabricació d'altres materials de transport	Material de transport
31	Fabricació de mobles	Cautxú, fusta i altres indústries
32	Indústries manufactureres diverses	Cautxú, fusta i altres indústries
33	Reparació i instal·lació de maquinària i equips	Metal·lúrgia, maquinària i material elèctric
35	Subministrament d'energia elèctrica, gas, vapor i aire condicionat	Energia, gas, aigua i reciclatge
36	Captació, potabilització i distribució d'aigua	Energia, gas, aigua i reciclatge
37	Recollida i tractament d'aigües residuals	Energia, gas, aigua i reciclatge
38	Activitats de recollida, tractament i eliminació de residus; activitats de valorització	Energia, gas, aigua i reciclatge
39	Activitats de descontaminació i altres serveis de gestió de residus	Energia, gas, aigua i reciclatge
41	Construcció d'immobles	Construcció
42	Construcció d'obres d'enginyeria civil	Construcció
43	Activitats especialitzades de la construcció	Construcció
45	Venda i reparació de vehicles de motor i motocicletes	Comerç i reparacions

## CCAE-2009 (2 dígits)

<u>Codi</u>	<u>Descripció</u>	<u>Agrupació sectorial Anuari de la pime</u>
46	Comerç a l'engròs i intermediaris del comerç, excepte vehicles de motor i motocicletes	Comerç i reparacions
47	Comerç al detall, excepte el comerç de vehicles de motor i motocicletes	Comerç i reparacions
49	Transport terrestre; transport per canonades	Transport i comunicacions
50	Transport marítim i per vies de navegació interiors	Transport i comunicacions
51	Transport aeri	Transport i comunicacions
52	Emmagatzematge i activitats afins al transport	Transport i comunicacions
53	Activitats postals i de correus	Transport i comunicacions
55	Serveis d'allotjament	Hoteleria i restauració
56	Serveis de menjar i begudes	Hoteleria i restauració
58	Edició	Altres serveis a les empreses
59	Activitats de cinematografia, de vídeo i de programes de televisió; activitats d'enregistrament de so i edició musical	Altres serveis a les persones
60	Activitats d'emissió i programació de ràdio i televisió	Transport i comunicacions
61	Telecomunicacions	Transport i comunicacions
62	Serveis de tecnologies de la informació	Altres serveis a les empreses
63	Serveis d'informació	Altres serveis a les empreses
64	Mediació financera, excepte assegurances i fons de pensions	Serveis financers, asseguradores i lloguers
65	Assegurances, reassegurances i fons de pensions, excepte la Seguretat Social obligatòria	Serveis financers, asseguradores i lloguers
66	Activitats auxiliars de la mediació financera i d'assegurances	Serveis financers, asseguradores i lloguers
68	Activitats immobiliàries	Serveis financers, asseguradores i lloguers
69	Activitats jurídiques i de comptabilitat	Altres serveis a les empreses
70	Activitats de les seus centrals; activitats de consultoria de gestió empresarial	Altres serveis a les empreses
71	Serveis tècnics d'arquitectura i enginyeria; assajos i anàlisis tècnics	Altres serveis a les empreses
72	Recerca i desenvolupament	Altres serveis a les empreses
73	Publicitat i estudis de mercat	Altres serveis a les empreses
74	Altres activitats professionals, científiques i tècniques	Altres serveis a les empreses
75	Activitats veterinàries	Altres serveis a les persones
77	Activitats de lloguer	Serveis financers, asseguradores i lloguers
78	Activitats relacionades amb l'ocupació	Altres serveis a les empreses
79	Activitats de les agències de viatges, operadors turístics i altres serveis de reserves i activitats que s'hi relacionen	Altres serveis a les persones
80	Activitats de seguretat i investigació	Altres serveis a les empreses
81	Serveis a edificis i activitats de jardineria	Altres serveis a les empreses
82	Activitats administratives d'oficina i altres activitats auxiliars a les empreses	Altres serveis a les empreses
84	Administració pública, Defensa i Seguretat Social obligatòria	<b>EXCLÒS</b>
85	Educació	Altres serveis a les persones
86	Activitats sanitàries	Altres serveis a les persones
87	Activitats de serveis socials amb allotjament	Altres serveis a les persones
88	Activitats de serveis socials sense allotjament	Altres serveis a les persones
90	Activitats de creació, artístiques i d'espectacles	Altres serveis a les persones
91	Activitats de biblioteques, arxius, museus i altres activitats culturals	Altres serveis a les persones
92	Activitats relacionades amb els jocs d'atzar i les apostes	Altres serveis a les persones
93	Activitats esportives, recreatives i d'entreteniment	Altres serveis a les persones
94	Activitats associatives	<b>EXCLÒS</b>
95	Reparació d'ordinadors, d'efectes personals i efectes domèstics	Comerç i reparacions
96	Altres activitats de serveis personals	Altres serveis a les persones
97	Activitats de les llars que donen ocupació a personal domèstic	<b>EXCLÒS</b>
98	Activitats de les llars que produeixen béns i serveis per a ús propi	<b>EXCLÒS</b>
99	Organismes extraterritorials	<b>EXCLÒS</b>

## Pimes

**Ocupats: d'1 a 249 treballadors**

**Facturació: inferior a 50 milions d'euros**

**Valor de l'actiu: inferior a 43 milions d'euros**

SECTORS D'ACTIVITAT	Codi CCAE-2009 (2 dígits)	Pàg
Pimes		95
Primari	01, 02, 03	96
Energia, gas, aigua i reciclatge	05, 06, 19, 35, 36, 37, 38, 39	97
Indústries extractives no energètiques	07, 08, 09, 23	98
Indústria alimentària	10, 11, 12	99
Indústria tèxtil, cuir i confecció	13, 14, 15	100
Cautxú, fusta i altres indústries	16, 22, 31, 32	101
Indústria del paper i arts gràfiques	17, 18	102
Indústries químiques	20, 21	103
Metal·lúrgia, maquinària i material elèctric	24, 25, 26, 27, 28, 33	104
Material de transport	29, 30	105
Construcció	41, 42, 43	106
Comerç i reparacions	45, 46, 47, 95	107
Hoteleria i restauració	55, 56	108
Transport i comunicacions	49, 50, 51, 52, 53, 60, 61	109
Serveis financers, asseguradores i lloguers	64, 65, 66, 68, 77	110
Altres serveis a les empreses	58, 62, 63, 69, 70, 71, 72, 73, 74, 78, 80, 81, 82	111
Altres serveis a les persones	59, 75, 79, 85, 86, 87, 88, 90, 91, 92, 93, 96	112
Síntesi dels valors de dispersió de les ràtios per sectors		113

### Definició Ràtios

#### Rendibilitat, marge i rotació

Rendibilitat financera:	Resultat abans d'impostos / Patrimoni net
Palanquejament net:	Rendibilitat financera – Rendibilitat econòmica
Rendibilitat econòmica:	(Resultat abans d'impostos + despeses financeres) / Actiu
Marge:	(Resultat abans d'impostos + despeses financeres) / Ingressos d'explotació
Rotació:	Ingressos d'explotació / Actiu

#### Relatius al nombre d'ocupats

Valor afegit per ocupat:	Valor afegit / Nombre de treballadors
Despeses de personal per ocupat:	Despeses de personal / Nombre de treballadors

#### Ràtios sobre valor afegit brut

Costos laborals unitaris:	Despeses de personal / Valor afegit
Productivitat de l'actiu:	Valor afegit / Actiu d'explotació
Productivitat de l'immobilitzat:	Valor afegit / Actiu no corrent d'explotació

#### Ràtios financeres

Endeutament:	(Passiu no corrent + Passiu corrent) / Passiu
Liquiditat:	Actiu corrent / Passiu corrent
Fons de maniobra:	(Patrimoni net + Passiu no corrent) / Actiu no corrent

#### Mesures de dispersió

Q1: Quartil 1:	Valor de l'indicador que deixa el 25% de les empreses per sota
Mediana:	Valor de l'indicador que deixa el 50% de les empreses per sota
Q3: Quartil 3:	Valor de l'indicador que deixa el 75% de les empreses per sota



# Pimes

Valors mitjans per empresa <sup>1</sup>

	Exercici 2010	Exercici 2011	% Variació
Nombre d'empreses	80.387	80.387	-
Nombre de treballadors per empresa	9,5	9,4	-0,9

1. Comptes de balanç	Mil euros	%	Mil euros	%	% Variació
ACTIU NO CORRENT	743,1	47,3	824,8	50,3	11,0
Immobilitzat intangible	37,4	2,4	62,0	3,8	65,8
Immobilitzat material i inversions immobiliàries	509,1	32,4	490,0	29,9	-3,8
Inversions financeres a llarg termini i altres actius no corrents	196,6	12,5	272,8	16,6	38,8
ACTIU CORRENT	827,8	52,7	814,6	49,7	-1,6
Existències	219,3	14,0	224,0	13,7	2,1
Deutors	355,5	22,6	340,1	20,7	-4,3
Clients	321,3	20,5	305,1	18,6	-5,1
Altres deutors	34,2	2,2	35,1	2,1	2,4
Inversions financeres a curt termini	123,0	7,8	123,8	7,5	0,6
Efectiu i actius líquids	125,2	8,0	121,8	7,4	-2,7
Altres actius corrents	4,7	0,3	4,9	0,3	3,4
<b>TOTAL ACTIU</b>	<b>1.570,9</b>	<b>100,0</b>	<b>1.639,4</b>	<b>100,0</b>	<b>4,4</b>
PATRIMONI NET	702,9	44,7	722,1	44,0	2,7
Capital	222,0	14,1	237,1	14,5	6,8
Reserves, ajustaments, subvencions i altres	455,8	29,0	469,3	28,6	3,0
Resultat de l'exercici	25,1	1,6	15,7	1,0	-37,3
PASSIU NO CORRENT	333,9	21,3	397,7	24,3	19,1
Deutes a llarg termini	313,0	19,9	376,8	23,0	20,4
Altres passius no corrents	21,0	1,3	20,8	1,3	-0,7
PASSIU CORRENT	534,1	34,0	519,6	31,7	-2,7
Deutes a curt termini	193,6	12,3	190,9	11,6	-1,4
Creditors comercials i altres comptes a pagar	331,4	21,1	319,1	19,5	-3,7
Altres passius corrents	9,1	0,6	9,7	0,6	6,0
<b>TOTAL PATRIMONI NET I PASSIU</b>	<b>1.570,9</b>	<b>100,0</b>	<b>1.639,4</b>	<b>100,0</b>	<b>4,4</b>

2. Compte de resultats	Mil euros	%	Mil euros	%	% Variació
INGRESSOS D'EXPLOTACIÓ	1.483,1	100,0	1.492,9	100,0	0,7
Import net de la xifra de negoci	1.435,2	96,8	1.444,9	96,8	0,7
Altres ingressos d'explotació i variació d'existències	47,9	3,2	48,0	3,2	0,2
Consums d'explotació	-802,5	54,1	-816,2	54,7	-1,7
Altres despeses d'explotació	-266,1	17,9	-268,5	18,0	-0,9
VALOR AFEGIT	414,5	28,0	408,1	27,3	-1,5
Despeses de personal	-321,9	21,7	-325,7	21,8	-1,2
RESULTAT ECONÒMIC BRUT DE L'EXPLOTACIÓ	92,6	6,2	82,5	5,5	-10,9
Amortitzacions de l'immobilitzat	-45,2	3,0	-44,1	3,0	-2,5
RESULTAT ECONÒMIC NET DE L'EXPLOTACIÓ	47,4	3,2	38,4	2,6	-19,0
Despeses financeres	-18,1	1,2	-19,7	1,3	-9,1
Ingressos financers	9,1	0,6	10,5	0,7	15,5
Altres partides financeres	-2,0	0,1	-3,1	0,2	-58,2
RESULTAT FINANCER	-11,0	0,7	-12,4	0,8	-12,7
RESULTAT ABANS D'IMPOSTOS	36,4	2,5	26,0	1,7	-28,5
Impost de beneficis	-11,2	0,8	-10,4	0,7	-7,8
Altres resultats	-0,1	0,0	0,0	0,0	(ns)
<b>RESULTAT DE L'EXERCICI</b>	<b>25,1</b>	<b>1,7</b>	<b>15,7</b>	<b>1,1</b>	<b>-37,3</b>
RECURSOS GENERATS	70,3	4,7	59,8	4,0	-14,9

3. Ràtios 2011	Valor mitjà	% Var s 2010	Diferència conjunt pimes	Q 1	Mediana	Q 3
<b>Rendibilitat, marge i rotació</b>						
Rendibilitat financera (%)	3,60	-30,4	0,00	-3,85	3,92	19,03
Palanquejament net (%)	0,81	-52,5	0,00	-2,73	0,56	10,06
Rendibilitat econòmica (%)	2,79	-19,5	0,00	-3,68	1,96	5,90
Marge (%)	3,07	-16,6	0,00	-4,07	1,63	5,77
Rotació (voltes)	0,91	-3,5	0,00	0,59	1,22	2,08
<b>Relatius al nombre d'ocupats</b>						
Valor afegit per ocupat (milers d'euros)	43,46	-0,7	0,00	21,00	32,97	49,75
Despeses de personal per ocupat (milers d'euros)	34,68	2,0	0,00	20,81	28,68	39,00
<b>Ràtios sobre valor afegit brut</b>						
Costos laborals unitaris (%)	79,79	2,7	0,00	66,62	86,14	99,55
Productivitat de l'actiu (%)	32,84	-0,9	0,00	18,70	42,02	83,78
Productivitat de l'immobilitzat (%)	73,94	-2,5	0,00	47,64	167,51	579,97
<b>Ràtios financeres</b>						
Endeutament (%)	55,95	1,3	0,00	36,14	64,22	88,10
Liquiditat	1,57	1,1	0,00	0,93	1,51	2,86
Fons de maniobra	1,36	-2,7	0,00	0,95	1,49	3,54

<sup>1</sup> Dades arrodonides a un decimal, llevat d'aquelles ràtios en què les dades apareixen amb dos decimals. Variacions calculades a partir dels valors de les mateixes empreses.  
Font: PimesDat de PIMEC a partir de dades de SABI.

## Primari

Valors mitjans per empresa <sup>1</sup>

Pimes

	Exercici 2010	Exercici 2011	% Variació
Nombre d'empreses	1.417	1.417	-
Nombre de treballadors per empresa	5,8	5,9	0,8

1. Comptes de balanç	Mil euros	%	Mil euros	%	% Variació
ACTIU NO CORRENT	664,4	54,8	692,9	54,8	4,3
Immobilitzat intangible	8,9	0,7	8,7	0,7	-2,1
Immobilitzat material i inversions immobiliàries	549,0	45,3	572,0	45,2	4,2
Inversions financeres a llarg termini i altres actius no corrents	106,5	8,8	112,2	8,9	5,4
ACTIU CORRENT	548,3	45,2	571,2	45,2	4,2
Existències	231,9	19,1	244,1	19,3	5,2
Deutors	192,2	15,8	202,1	16,0	5,2
Clients	161,0	13,3	170,1	13,5	5,7
Altres deutors	31,2	2,6	32,0	2,5	2,4
Inversions financeres a curt termini	52,3	4,3	52,5	4,2	0,3
Efectiu i actius líquids	70,7	5,8	71,2	5,6	0,7
Altres actius corrents	1,1	0,1	1,3	0,1	15,6
<b>TOTAL ACTIU</b>	<b>1.212,7</b>	<b>100,0</b>	<b>1.264,1</b>	<b>100,0</b>	<b>4,2</b>
PATRIMONI NET	533,7	44,0	562,3	44,5	5,4
Capital	281,6	23,2	295,3	23,4	4,9
Reserves, ajustaments, subvencions i altres	244,0	20,1	261,2	20,7	7,0
Resultat de l'exercici	8,1	0,7	5,8	0,5	-27,8
PASSIU NO CORRENT	294,4	24,3	311,3	24,6	5,8
Deutes a llarg termini	288,3	23,8	303,9	24,0	5,4
Altres passius no corrents	6,1	0,5	7,4	0,6	21,6
PASSIU CORRENT	384,7	31,7	390,5	30,9	1,5
Deutes a curt termini	145,8	12,0	150,3	11,9	3,1
Creditors comercials i altres comptes a pagar	237,4	19,6	240,9	19,1	1,5
Altres passius corrents	1,4	0,1	-0,7	-0,1	(ns)
<b>TOTAL PATRIMONI NET I PASSIU</b>	<b>1.212,7</b>	<b>100,0</b>	<b>1.264,1</b>	<b>100,0</b>	<b>4,2</b>

2. Comptes de resultats	Mil euros	%	Mil euros	%	% Variació
INGRESSOS D'EXPLOTACIÓ	1.099,7	100,0	1.181,2	100,0	7,4
Import net de la xifra de negoci	1.036,9	94,3	1.120,3	94,8	8,0
Altres ingressos d'explotació i variació d'existències	62,8	5,7	60,9	5,2	-3,1
Consums d'explotació	-736,5	67,0	-813,3	68,9	-10,4
Altres despeses d'explotació	-158,5	14,4	-162,9	13,8	-2,8
VALOR AFEGIT	204,7	18,6	205,0	17,4	0,2
Despeses de personal	-136,5	12,4	-139,8	11,8	-2,4
RESULTAT ECONÒMIC BRUT DE L'EXPLOTACIÓ	68,2	6,2	65,2	5,5	-4,4
Amortitzacions de l'immobilitzat	-42,7	3,9	-43,1	3,7	-1,0
RESULTAT ECONÒMIC NET DE L'EXPLOTACIÓ	25,5	2,3	22,1	1,9	-13,4
Despeses financeres	-15,1	1,4	-16,6	1,4	-9,9
Ingressos financers	4,3	0,4	4,9	0,4	14,4
Altres partides financeres	-1,6	0,1	-0,6	0,1	-60,5
RESULTAT FINANCER	-12,5	1,1	-12,4	1,1	-0,9
RESULTAT ABANS D'IMPOSTOS	13,0	1,2	9,6	0,8	-25,6
Impost de beneficis	-4,9	0,4	-3,8	0,3	-21,8
Altres resultats	0,0	0,0	0,0	0,0	-75,0
<b>RESULTAT DE L'EXERCICI</b>	<b>8,1</b>	<b>0,7</b>	<b>5,8</b>	<b>0,5</b>	<b>-27,8</b>
RECURSOS GENERATS	50,8	4,6	48,9	4,1	-3,6

3. Ràtios 2011	Valor mitjà	% Var s 2010	Diferència conjunt pimes	Q 1	Mediana	Q 3
<b>Rendibilitat, marge i rotació</b>						
Rendibilitat financera (%)	1,71	-29,4	-1,89	-2,18	3,13	12,66
Palanquejament net (%)	-0,36	-429,2	-1,18	-2,25	0,30	5,86
Rendibilitat econòmica (%)	2,08	-10,3	-0,71	-0,79	2,25	5,20
Marge (%)	2,23	-12,9	-0,84	-1,20	2,49	6,98
Rotació (voltes)	0,93	3,0	0,02	0,39	0,79	1,38
<b>Relatius al nombre d'ocupats</b>						
Valor afegit per ocupat (milers d'euros)	35,04	-0,6	-8,42	19,00	31,50	49,00
Despeses de personal per ocupat (milers d'euros)	23,90	1,6	-10,78	15,46	21,00	28,33
<b>Ràtios sobre valor afegit brut</b>						
Costos laborals unitaris (%)	68,20	2,3	-11,59	43,00	65,91	85,61
Productivitat de l'actiu (%)	18,65	-4,0	-14,19	10,26	21,53	40,31
Productivitat de l'immobilitzat (%)	35,31	-3,8	-38,64	19,97	48,97	114,80
<b>Ràtios financeres</b>						
Endeutament (%)	55,52	-0,8	-0,43	35,23	63,28	85,72
Liquiditat	1,46	2,6	-0,10	0,86	1,49	3,03
Fons de maniobra	1,26	1,2	-0,10	0,94	1,24	2,07

<sup>1</sup> Dades arrodonides a un decimal, llevat d'aquelles ràtios en què les dades apareixen amb dos decimals. Variacions calculades a partir dels valors de les mateixes empreses.  
Font: PimesDat de PIMEC a partir de dades de SABI.



Valors mitjans per empresa <sup>1</sup>

	Exercici 2010	Exercici 2011	% Variació
Nombre d'empreses	450	450	-
Nombre de treballadors per empresa	13,9	13,6	-1,7

1. Comptes de balanç	Mil euros	%	Mil euros	%	% Variació	
ACTIU NO CORRENT	2.440,6	63,2	2.465,8	62,9	1,0	
Immobilitzat intangible	220,6	5,7	498,5	12,7	125,9	
Immobilitzat material i inversions immobiliàries	1.677,5	43,4	1.370,4	35,0	-18,3	
Inversions financeres a llarg termini i altres actius no corrents	542,5	14,0	596,9	15,2	10,0	
ACTIU CORRENT	1.423,6	36,8	1.451,4	37,1	1,9	
Existències	182,1	4,7	179,6	4,6	-1,4	
Deutors	797,9	20,6	805,8	20,6	1,0	
Clients	705,9	18,3	703,2	18,0	-0,4	
Altres deutors	92,0	2,4	102,6	2,6	11,5	
Inversions financeres a curt termini	197,4	5,1	228,7	5,8	15,9	
Efectiu i actius líquids	230,6	6,0	219,5	5,6	-4,8	
Altres actius corrents	15,6	0,4	17,8	0,5	14,1	
<b>TOTAL ACTIU</b>	<b>3.864,3</b>	<b>100,0</b>	<b>3.917,2</b>	<b>100,0</b>	<b>1,4</b>	
PATRIMONI NET	1.689,8	43,7	1.726,6	44,1	2,2	
Capital	541,6	14,0	583,3	14,9	7,7	
Reserves, ajustaments, subvencions i altres	1.038,6	26,9	1.058,6	27,0	1,9	
Resultat de l'exercici	109,7	2,8	84,6	2,2	-22,9	
PASSIU NO CORRENT	1.056,8	27,3	1.069,6	27,3	1,2	
Deutes a llarg termini	867,0	22,4	865,8	22,1	-0,1	
Altres passius no corrents	189,9	4,9	203,8	5,2	7,3	
PASSIU CORRENT	1.117,6	28,9	1.121,0	28,6	0,3	
Deutes a curt termini	426,6	11,0	433,2	11,1	1,5	
Creditors comercials i altres comptes a pagar	663,3	17,2	668,1	17,1	0,7	
Altres passius corrents	27,7	0,7	19,7	0,5	-28,9	
<b>TOTAL PATRIMONI NET I PASSIU</b>	<b>3.864,3</b>	<b>100,0</b>	<b>3.917,2</b>	<b>100,0</b>	<b>1,4</b>	
2. Compte de resultats	Mil euros	%	Mil euros	%	% Variació	
INGRESSOS D'EXPLOTACIÓ	2.473,6	100,0	2.531,8	100,0	2,4	
Import net de la xifra de negoci	2.348,7	95,0	2.426,4	95,8	3,3	
Altres ingressos d'explotació i variació d'existències	124,9	5,0	105,5	4,2	-15,6	
Consums d'explotació	-1.022,6	41,3	-1.112,3	43,9	-8,8	
Altres despeses d'explotació	-572,5	23,1	-583,8	23,1	-2,0	
VALOR AFEGIT	878,5	35,5	835,8	33,0	-4,9	
Despeses de personal	-517,9	20,9	-522,0	20,6	-0,8	
RESULTAT ECONÒMIC BRUT DE L'EXPLOTACIÓ	360,6	14,6	313,7	12,4	-13,0	
Amortitzacions de l'immobilitzat	-174,5	7,1	-170,9	6,8	-2,1	
RESULTAT ECONÒMIC NET DE L'EXPLOTACIÓ	186,1	7,5	142,8	5,6	-23,3	
Despeses financeres	-47,5	1,9	-52,0	2,1	-9,6	
Ingressos financers	14,5	0,6	23,5	0,9	61,8	
Altres partides financeres	-2,8	0,1	1,4	0,1	(ns)	
RESULTAT FINANCER	-35,7	1,4	-27,2	1,1	-24,0	
RESULTAT ABANS D'IMPOSTOS	150,3	6,1	115,6	4,6	-23,1	
Impost de beneficis	-39,7	1,6	-31,0	1,2	-21,7	
Altres resultats	-1,0	0,0	0,0	0,0	-98,7	
<b>RESULTAT DE L'EXERCICI</b>	<b>109,7</b>	<b>4,4</b>	<b>84,6</b>	<b>3,3</b>	<b>-22,9</b>	
RECURSOS GENERATS	284,2	11,5	255,5	10,1	-10,1	
3. Ràtios 2011	Valor mitjà	% Var s 2010	Diferència conjunt pimes	Q 1	Mediana	Q 3
<b>Rendibilitat, marge i rotació</b>						
Rendibilitat financera (%)	6,70	-24,7	3,09	-0,64	7,14	23,05
Palanquejament net (%)	2,42	-36,0	1,60	-1,31	1,66	9,66
Rendibilitat econòmica (%)	4,28	-16,4	1,49	-0,43	3,16	7,79
Marge (%)	6,62	-17,2	3,56	-0,91	3,52	12,56
Rotació (voltes)	0,65	1,0	-0,26	0,32	0,74	1,46
<b>Relatiu al nombre d'ocupats</b>						
Valor afegit per ocupat (milers d'euros)	61,29	-3,2	17,83	32,28	50,94	80,97
Despeses de personal per ocupat (milers d'euros)	38,29	2,5	3,61	23,00	32,50	42,25
<b>Ràtios sobre valor afegit brut</b>						
Costos laborals unitaris (%)	62,46	6,0	-17,33	31,11	68,94	88,82
Productivitat de l'actiu (%)	27,03	-3,9	-5,81	15,31	29,86	56,93
Productivitat de l'immobilitzat (%)	44,72	-3,4	-29,22	23,25	70,35	251,01
<b>Ràtios financeres</b>						
Endeutament (%)	55,92	-0,6	-0,03	32,97	60,26	85,27
Liquiditat	1,29	1,6	-0,27	0,86	1,48	2,77
Fons de maniobra	1,13	0,8	-0,22	0,94	1,24	2,04

# Indústries extractives no energètiques

Valors mitjans per empresa <sup>1</sup>

Pimes

	Exercici 2010		Exercici 2011		% Variació
Nombre d'empreses	618		618		-
Nombre de treballadors per empresa	13,2		12,0		-9,0

1. Comptes de balanç	Mil euros	%	Mil euros	%	% Variació	
ACTIU NO CORRENT	1.396,9	43,8	1.353,5	45,6	-3,1	
Immobilitzat intangible	76,0	2,4	73,4	2,5	-3,4	
Immobilitzat material i inversions immobiliàries	996,5	31,2	948,0	31,9	-4,9	
Inversions financeres a llarg termini i altres actius no corrents	324,4	10,2	332,1	11,2	2,3	
ACTIU CORRENT	1.792,2	56,2	1.616,1	54,4	-9,8	
Existències	448,5	14,1	457,3	15,4	2,0	
Deutors	805,7	25,3	662,5	22,3	-17,8	
Clients	733,2	23,0	592,9	20,0	-19,1	
Altres deutors	72,5	2,3	69,5	2,3	-4,1	
Inversions financeres a curt termini	294,4	9,2	298,5	10,1	1,4	
Efectiu i actius líquids	237,4	7,4	192,1	6,5	-19,1	
Altres actius corrents	6,2	0,2	5,8	0,2	-6,9	
<b>TOTAL ACTIU</b>	<b>3.189,1</b>	<b>100,0</b>	<b>2.969,6</b>	<b>100,0</b>	<b>-6,9</b>	
PATRIMONI NET	1.775,3	55,7	1.690,5	56,9	-4,8	
Capital	308,4	9,7	321,3	10,8	4,2	
Reserves, ajustaments, subvencions i altres	1.496,1	46,9	1.458,2	49,1	-2,5	
Resultat de l'exercici	-29,2	-0,9	-89,1	-3,0	-205,1	
PASSIU NO CORRENT	472,0	14,8	451,6	15,2	-4,3	
Deutes a llarg termini	395,8	12,4	377,0	12,7	-4,7	
Altres passius no corrents	76,2	2,4	74,6	2,5	-2,1	
PASSIU CORRENT	941,8	29,5	827,6	27,9	-12,1	
Deutes a curt termini	337,2	10,6	293,0	9,9	-13,1	
Creditors comercials i altres comptes a pagar	586,3	18,4	524,2	17,7	-10,6	
Altres passius corrents	18,3	0,6	10,4	0,3	-43,4	
<b>TOTAL PATRIMONI NET I PASSIU</b>	<b>3.189,1</b>	<b>100,0</b>	<b>2.969,6</b>	<b>100,0</b>	<b>-6,9</b>	
2. Compte de resultats	Mil euros	%	Mil euros	%	% Variació	
INGRESSOS D'EXPLOTACIÓ	2.086,7	100,0	1.826,7	100,0	-12,5	
Import net de la xifra de negoci	2.018,6	96,7	1.761,3	96,4	-12,7	
Altres ingressos d'explotació i variació d'existències	68,1	3,3	65,3	3,6	-4,0	
Consums d'explotació	-927,7	44,5	-833,5	45,6	-10,2	
Altres despeses d'explotació	-547,9	26,3	-505,0	27,6	-7,8	
VALOR AFEGIT	611,1	29,3	488,1	26,7	-20,1	
Despeses de personal	-498,8	23,9	-464,6	25,4	-6,9	
RESULTAT ECONÒMIC BRUT DE L'EXPLOTACIÓ	112,4	5,4	23,6	1,3	-79,0	
Amortitzacions de l'immobilitzat	-124,2	6,0	-109,6	6,0	-11,8	
RESULTAT ECONÒMIC NET DE L'EXPLOTACIÓ	-11,8	0,6	-86,0	4,7	-626,3	
Despeses financeres	-28,5	1,4	-29,2	1,6	-2,7	
Ingressos financers	18,4	0,9	25,7	1,4	40,0	
Altres partides financeres	-7,3	0,4	-10,7	0,6	-45,7	
RESULTAT FINANCER	-17,4	0,8	-14,2	0,8	-18,6	
RESULTAT ABANS D'IMPOSTOS	-29,3	1,4	-100,2	5,5	-242,5	
Impost de beneficis	0,0	0,0	11,1	0,6	(ns)	
Altres resultats	0,0	0,0	0,0	0,0	(ns)	
<b>RESULTAT DE L'EXERCICI</b>	<b>-29,2</b>	<b>1,4</b>	<b>-89,1</b>	<b>4,9</b>	<b>-205,1</b>	
RECURSOS GENERATS	95,0	4,6	20,5	1,1	-78,4	
3. Ràtios 2011	Valor mitjà	% Var s 2010	Diferència conjunt pimes	Q 1	Mediana	Q 3
<b>Rendibilitat, marge i rotació</b>						
Rendibilitat financera (%)	-5,93	259,7	-9,53	-20,60	-0,31	5,08
Palanquejament net (%)	-3,54	118,0	-4,35	-8,21	-0,87	0,78
Rendibilitat econòmica (%)	-2,39	9.434,1	-5,18	-12,09	-1,29	2,44
Marge (%)	-3,89	10.041,9	-6,95	-18,26	-2,33	2,99
Rotació (voltes)	0,62	-6,0	-0,30	0,42	0,72	1,21
<b>Relatiu al nombre d'ocupats</b>						
Valor afegit per ocupat (milers d'euros)	40,73	-12,2	-2,73	18,77	30,03	43,96
Despeses de personal per ocupat (milers d'euros)	38,76	2,4	4,08	24,89	32,37	41,23
<b>Ràtios sobre valor afegit brut</b>						
Costos laborals unitaris (%)	95,17	16,6	15,38	72,95	91,47	133,33
Productivitat de l'actiu (%)	20,87	-12,2	-11,97	12,81	24,49	45,65
Productivitat de l'immobilitzat (%)	47,79	-16,1	-26,16	30,61	77,78	199,63
<b>Ràtios financeres</b>						
Endeutament (%)	43,08	-2,8	-12,88	24,34	50,61	78,69
Liquiditat	1,95	2,6	0,39	1,16	1,96	3,99
Fons de maniobra	1,58	-1,6	0,22	1,13	1,68	3,07

<sup>1</sup> Dades arrodonides a un decimal, llevat d'aquelles ràtios en què les dades apareixen amb dos decimals. Variacions calculades a partir dels valors de les mateixes empreses. Font: PimesDat de PIMEC a partir de dades de SABI.

# Indústria alimentària

Valors mitjans per empresa <sup>1</sup>

Pimes

	Exercici 2010	Exercici 2011	% Variació
Nombre d'empreses	1.370	1.370	-
Nombre de treballadors per empresa	17,9	18,0	0,1

1. Comptes de balanç	Mil euros	%	Mil euros	%	% Variació
ACTIU NO CORRENT	1.228,1	44,2	1.298,9	45,0	5,8
Immobilitzat intangible	78,9	2,8	82,7	2,9	4,9
Immobilitzat material i inversions immobiliàries	969,9	34,9	1.009,1	34,9	4,0
Inversions financeres a llarg termini i altres actius no corrents	179,4	6,5	207,1	7,2	15,5
ACTIU CORRENT	1.551,7	55,8	1.589,7	55,0	2,4
Existències	464,7	16,7	497,8	17,2	7,1
Deutors	753,6	27,1	748,0	25,9	-0,7
Clients	696,3	25,0	685,5	23,7	-1,6
Altres deutors	57,3	2,1	62,5	2,2	9,2
Inversions financeres a curt termini	165,6	6,0	164,6	5,7	-0,6
Efectiu i actius líquids	159,3	5,7	171,5	5,9	7,7
Altres actius corrents	8,5	0,3	7,8	0,3	-8,2
<b>TOTAL ACTIU</b>	<b>2.779,9</b>	<b>100,0</b>	<b>2.888,7</b>	<b>100,0</b>	<b>3,9</b>
PATRIMONI NET	1.197,9	43,1	1.253,8	43,4	4,7
Capital	374,7	13,5	404,1	14,0	7,8
Reserves, ajustaments, subvencions i altres	756,9	27,2	797,0	27,6	5,3
Resultat de l'exercici	66,3	2,4	52,7	1,8	-20,5
PASSIU NO CORRENT	528,0	19,0	556,2	19,3	5,3
Deutes a llarg termini	491,8	17,7	510,8	17,7	3,9
Altres passius no corrents	36,2	1,3	45,4	1,6	25,4
PASSIU CORRENT	1.054,0	37,9	1.078,7	37,3	2,3
Deutes a curt termini	395,1	14,2	402,5	13,9	1,9
Creditors comercials i altres comptes a pagar	648,9	23,3	666,1	23,1	2,7
Altres passius corrents	10,0	0,4	10,0	0,3	-0,1
<b>TOTAL PATRIMONI NET I PASSIU</b>	<b>2.779,9</b>	<b>100,0</b>	<b>2.888,7</b>	<b>100,0</b>	<b>3,9</b>

2. Compte de resultats	Mil euros	%	Mil euros	%	% Variació
INGRESSOS D'EXPLOTACIÓ	3.787,0	100,0	4.092,2	100,0	8,1
Import net de la xifra de negoci	3.717,9	98,2	4.011,1	98,0	7,9
Altres ingressos d'explotació i variació d'existències	69,1	1,8	81,1	2,0	17,4
Consums d'explotació	-2.383,3	62,9	-2.698,1	65,9	-13,2
Altres despeses d'explotació	-622,8	16,4	-629,7	15,4	-1,1
VALOR AFEGIT	780,8	20,6	764,3	18,7	-2,1
Despeses de personal	-537,3	14,2	-548,7	13,4	-2,1
RESULTAT ECONÒMIC BRUT DE L'EXPLOTACIÓ	243,6	6,4	215,5	5,3	-11,5
Amortitzacions de l'immobilitzat	-121,8	3,2	-120,6	2,9	-1,0
RESULTAT ECONÒMIC NET DE L'EXPLOTACIÓ	121,8	3,2	95,0	2,3	-22,0
Despeses financeres	-31,4	0,8	-35,7	0,9	-13,8
Ingressos financers	7,9	0,2	11,9	0,3	50,0
Altres partides financeres	-7,3	0,2	-6,5	0,2	-11,2
RESULTAT FINANCER	-30,8	0,8	-30,3	0,7	-1,5
RESULTAT ABANS D'IMPOSTOS	91,0	2,4	64,7	1,6	-28,9
Impost de beneficis	-24,3	0,6	-18,8	0,5	-22,7
Altres resultats	-0,4	0,0	6,8	0,2	(ns)
<b>RESULTAT DE L'EXERCICI</b>	<b>66,3</b>	<b>1,7</b>	<b>52,7</b>	<b>1,3</b>	<b>-20,5</b>
RECURSOS GENERATS	188,1	5,0	173,2	4,2	-7,9

3. Ràtios 2011	Valor mitjà	% Var s 2010	Diferència conjunt pimes	Q 1	Mediana	Q 3
<b>Rendibilitat, marge i rotació</b>						
Rendibilitat financera (%)	5,16	-32,1	1,55	-1,41	3,36	13,75
Palanquejament net (%)	1,68	-47,3	0,87	-2,13	0,58	7,06
Rendibilitat econòmica (%)	3,47	-21,1	0,68	-1,49	2,21	4,98
Marge (%)	2,45	-24,1	-0,61	-1,39	1,55	4,21
Rotació (voltes)	1,42	4,0	0,51	0,79	1,43	2,29
<b>Relatius al nombre d'ocupats</b>						
Valor afegit per ocupat (milers d'euros)	42,52	-2,3	-0,95	22,08	30,85	46,00
Despeses de personal per ocupat (milers d'euros)	30,53	2,0	-4,15	20,25	25,56	32,84
<b>Ràtios sobre valor afegit brut</b>						
Costos laborals unitaris (%)	71,80	4,3	-7,99	64,42	81,31	94,50
Productivitat de l'actiu (%)	30,36	-5,3	-2,48	20,10	38,69	74,50
Productivitat de l'immobilitzat (%)	70,00	-6,0	-3,94	53,03	121,59	265,39
<b>Ràtios financeres</b>						
Endeutament (%)	56,59	-0,6	0,64	39,99	62,96	83,44
Liquiditat	1,47	0,1	-0,09	0,96	1,45	2,45
Fons de maniobra	1,39	-0,8	0,04	0,97	1,36	2,32

<sup>1</sup> Dades arrodonides a un decimal, llevat d'aquelles ràtios en què les dades apareixen amb dos decimals. Variacions calculades a partir dels valors de les mateixes empreses.  
Font: PimesDat de PIMEC a partir de dades de SABI.

# Indústria tèxtil, cuir i confecció

Valors mitjans per empresa <sup>1</sup>

Pimes

	Exercici 2010	Exercici 2011	% Variació
Nombre d'empreses	1.402	1.402	-
Nombre de treballadors per empresa	13,1	12,9	-1,5

1. Comptes de balanç	Mil euros	%	Mil euros	%	% Variació
ACTIU NO CORRENT	515,9	29,6	543,5	30,4	5,3
Immobilitzat intangible	18,6	1,1	20,4	1,1	9,4
Immobilitzat material i inversions immobiliàries	377,4	21,7	399,5	22,4	5,9
Inversions financeres a llarg termini i altres actius no corrents	119,9	6,9	123,6	6,9	3,0
ACTIU CORRENT	1.225,2	70,4	1.242,6	69,6	1,4
Existències	441,3	25,3	464,7	26,0	5,3
Deutors	533,3	30,6	521,9	29,2	-2,1
Clients	487,7	28,0	478,6	26,8	-1,9
Altres deutors	45,6	2,6	43,3	2,4	-5,1
Inversions financeres a curt termini	95,7	5,5	99,0	5,5	3,5
Efectiu i actius líquids	148,0	8,5	149,4	8,4	1,0
Altres actius corrents	7,1	0,4	7,6	0,4	7,5
<b>TOTAL ACTIU</b>	<b>1.741,2</b>	<b>100,0</b>	<b>1.786,1</b>	<b>100,0</b>	<b>2,6</b>

PATRIMONI NET	782,6	44,9	804,5	45,0	2,8
Capital	181,3	10,4	192,8	10,8	6,3
Reserves, ajustaments, subvencions i altres	576,1	33,1	606,3	33,9	5,2
Resultat de l'exercici	25,2	1,4	5,5	0,3	-78,2
PASSIU NO CORRENT	257,2	14,8	277,9	15,6	8,0
Deutes a llarg termini	246,8	14,2	265,3	14,9	7,5
Altres passius no corrents	10,5	0,6	12,6	0,7	20,4
PASSIU CORRENT	701,4	40,3	703,6	39,4	0,3
Deutes a curt termini	266,5	15,3	273,3	15,3	2,5
Creditors comercials i altres comptes a pagar	429,3	24,7	425,2	23,8	-1,0
Altres passius corrents	5,5	0,3	5,2	0,3	-5,6
<b>TOTAL PATRIMONI NET I PASSIU</b>	<b>1.741,2</b>	<b>100,0</b>	<b>1.786,1</b>	<b>100,0</b>	<b>2,6</b>

2. Compte de resultats	Mil euros	%	Mil euros	%	% Variació
INGRESSOS D'EXPLOTACIÓ	1.941,9	100,0	2.059,6	100,0	6,1
Import net de la xifra de negoci	1.892,1	97,4	2.006,3	97,4	6,0
Altres ingressos d'explotació i variació d'existències	49,9	2,6	53,3	2,6	6,9
Consums d'explotació	-1.084,5	55,8	-1.197,0	58,1	-10,4
Altres despeses d'explotació	-373,9	19,3	-377,7	18,3	-1,0
VALOR AFEGIT	483,5	24,9	484,9	23,5	0,3
Despeses de personal	-384,6	19,8	-393,5	19,1	-2,3
RESULTAT ECONÒMIC BRUT DE L'EXPLOTACIÓ	99,0	5,1	91,5	4,4	-7,6
Amortitzacions de l'immobilitzat	-49,0	2,5	-49,9	2,4	-1,9
RESULTAT ECONÒMIC NET DE L'EXPLOTACIÓ	50,0	2,6	41,6	2,0	-16,8
Despeses financeres	-22,8	1,2	-27,5	1,3	-20,4
Ingressos financers	8,7	0,4	7,3	0,4	-15,4
Altres partides financeres	0,2	0,0	-6,3	0,3	(ns)
RESULTAT FINANCER	-13,9	0,7	-26,4	1,3	-89,7
RESULTAT ABANS D'IMPOSTOS	36,1	1,9	15,2	0,7	-57,9
Impost de beneficis	-10,9	0,6	-9,7	0,5	-11,3
Altres resultats	0,0	0,0	0,0	0,0	(ns)
<b>RESULTAT DE L'EXERCICI</b>	<b>25,2</b>	<b>1,3</b>	<b>5,5</b>	<b>0,3</b>	<b>-78,2</b>
RECURSOS GENERATS	74,1	3,8	55,4	2,7	-25,3

3. Ràtios 2011	Valor mitjà	% Var s 2010	Diferència conjunt pimes	Q 1	Mediana	Q 3
<b>Rendibilitat, marge i rotació</b>						
Rendibilitat financera (%)	1,89	-59,0	-1,72	-5,25	2,92	15,42
Palanquejament net (%)	-0,50	-140,8	-1,31	-3,34	0,17	6,84
Rendibilitat econòmica (%)	2,39	-29,4	-0,40	-3,54	2,15	5,82
Marge (%)	2,07	-31,7	-0,99	-3,55	1,86	4,66
Rotació (voltes)	1,15	3,4	0,24	0,73	1,19	1,76
<b>Relatiu al nombre d'ocupats</b>						
Valor afegit per ocupat (milers d'euros)	37,51	1,8	-5,96	20,45	29,50	42,00
Despeses de personal per ocupat (milers d'euros)	30,43	3,9	-4,25	20,01	26,10	34,00
<b>Ràtios sobre valor afegit brut</b>						
Costos laborals unitaris (%)	81,14	2,0	1,35	70,60	85,16	98,41
Productivitat de l'actiu (%)	31,02	-2,1	-1,82	19,84	34,55	59,94
Productivitat de l'immobilitzat (%)	115,49	-5,4	41,55	72,04	190,00	560,08
<b>Ràtios financeres</b>						
Endeutament (%)	54,96	-0,2	-1,00	36,43	62,87	84,89
Liquiditat	1,77	1,1	0,20	1,08	1,65	2,92
Fons de maniobra	1,99	-1,2	0,63	1,08	2,04	4,76

<sup>1</sup> Dades arrodonides a un decimal, llevat d'aquelles ràtios en què les dades apareixen amb dos decimals. Variacions calculades a partir dels valors de les mateixes empreses.  
Font: PimesDat de PIMEC a partir de dades de SABI.

# Cautxú, fusta i altres indústries

Valors mitjans per empresa <sup>1</sup>

Pimes

	Exercici 2010	Exercici 2011	% Variació
Nombre d'empreses	2.061	2.061	-
Nombre de treballadors per empresa	13,2	13,2	0,1

1. Comptes de balanç	Mil euros	%	Mil euros	%	% Variació
ACTIU NO CORRENT	735,1	37,8	746,8	38,8	1,6
Immobilitzat intangible	47,0	2,4	50,7	2,6	7,7
Immobilitzat material i inversions immobiliàries	542,7	27,9	533,3	27,7	-1,7
Inversions financeres a llarg termini i altres actius no corrents	145,3	7,5	162,9	8,5	12,1
ACTIU CORRENT	1.211,8	62,2	1.180,2	61,2	-2,6
Existències	346,1	17,8	367,3	19,1	6,1
Deutors	574,1	29,5	536,6	27,8	-6,5
Clients	542,4	27,9	501,6	26,0	-7,5
Altres deutors	31,7	1,6	35,0	1,8	10,5
Inversions financeres a curt termini	114,0	5,9	108,2	5,6	-5,2
Efectiu i actius líquids	170,6	8,8	159,6	8,3	-6,5
Altres actius corrents	7,0	0,4	8,6	0,4	22,7
<b>TOTAL ACTIU</b>	<b>1.946,9</b>	<b>100,0</b>	<b>1.927,1</b>	<b>100,0</b>	<b>-1,0</b>
PATRIMONI NET	888,6	45,6	916,8	47,6	3,2
Capital	174,5	9,0	182,6	9,5	4,6
Reserves, ajustaments, subvencions i altres	670,6	34,4	703,3	36,5	4,9
Resultat de l'exercici	43,6	2,2	30,9	1,6	-29,1
PASSIU NO CORRENT	327,4	16,8	334,1	17,3	2,1
Deutes a llarg termini	312,0	16,0	314,1	16,3	0,7
Altres passius no corrents	15,3	0,8	20,0	1,0	30,5
PASSIU CORRENT	730,9	37,5	676,2	35,1	-7,5
Deutes a curt termini	274,5	14,1	243,7	12,6	-11,2
Creditors comercials i altres comptes a pagar	450,3	23,1	424,9	22,0	-5,6
Altres passius corrents	6,2	0,3	7,7	0,4	24,0
<b>TOTAL PATRIMONI NET I PASSIU</b>	<b>1.946,9</b>	<b>100,0</b>	<b>1.927,1</b>	<b>100,0</b>	<b>-1,0</b>

2. Compte de resultats	Mil euros	%	Mil euros	%	% Variació
INGRESSOS D'EXPLOTACIÓ	2.132,3	100,0	2.199,5	100,0	3,2
Import net de la xifra de negoci	2.090,4	98,0	2.148,6	97,7	2,8
Altres ingressos d'exploració i variació d'existències	41,8	2,0	50,9	2,3	21,8
Consums d'exploració	-1.144,7	53,7	-1.211,4	55,1	-5,8
Altres despeses d'exploració	-381,6	17,9	-382,7	17,4	-0,3
VALOR AFEGIT	606,1	28,4	605,5	27,5	-0,1
Despeses de personal	-452,7	21,2	-458,4	20,8	-1,3
RESULTAT ECONÒMIC BRUT DE L'EXPLOTACIÓ	153,4	7,2	147,1	6,7	-4,1
Amortitzacions de l'immobilitzat	-77,8	3,6	-74,9	3,4	-3,7
RESULTAT ECONÒMIC NET DE L'EXPLOTACIÓ	75,6	3,5	72,2	3,3	-4,5
Despeses financeres	-24,4	1,1	-27,8	1,3	-14,0
Ingressos financers	12,0	0,6	9,0	0,4	-25,1
Altres partides financeres	-2,7	0,1	-4,2	0,2	-58,9
RESULTAT FINANCER	-15,1	0,7	-23,1	1,0	-52,9
RESULTAT ABANS D'IMPOSTOS	60,5	2,8	49,1	2,2	-18,8
Impost de beneficis	-17,3	0,8	-18,2	0,8	-5,6
Altres resultats	0,3	0,0	0,0	0,0	(ns)
<b>RESULTAT DE L'EXERCICI</b>	<b>43,6</b>	<b>2,0</b>	<b>30,9</b>	<b>1,4</b>	<b>-29,1</b>
RECURSOS GENERATS	121,4	5,7	105,8	4,8	-12,8

3. Ràtios 2011	Valor mitjà	% Var s 2010	Diferència conjunt pimes	Q 1	Mediana	Q 3
<b>Rendibilitat, marge i rotació</b>						
Rendibilitat financera (%)	5,36	-21,3	1,76	-8,12	2,28	13,13
Palanquejament net (%)	1,36	-44,2	0,55	-4,74	0,00	5,57
Rendibilitat econòmica (%)	3,99	-8,4	1,20	-5,30	1,89	5,13
Marge (%)	3,50	-12,1	0,43	-5,57	1,60	4,58
Rotació (voltes)	1,14	4,2	0,23	0,71	1,14	1,67
<b>Relatius al nombre d'ocupats</b>						
Valor afegit per ocupat (milers d'euros)	45,90	-0,2	2,44	21,25	32,00	44,85
Despeses de personal per ocupat (milers d'euros)	34,75	1,1	0,07	22,67	29,40	37,50
<b>Ràtios sobre valor afegit brut</b>						
Costos laborals unitaris (%)	75,71	1,4	-4,08	73,23	87,49	101,82
Productivitat de l'actiu (%)	36,56	1,8	3,72	24,07	41,22	64,69
Productivitat de l'immobilitzat (%)	103,69	0,9	29,75	71,28	161,48	419,63
<b>Ràtios financeres</b>						
Endeutament (%)	52,43	-3,6	-3,53	39,17	64,02	84,00
Liquiditat	1,75	5,3	0,18	1,08	1,58	2,70
Fons de maniobra	1,67	1,2	0,32	1,09	1,77	3,61

<sup>1</sup> Dades arrodonides a un decimal, llevat d'aquelles ràtios en què les dades apareixen amb dos decimals. Variacions calculades a partir dels valors de les mateixes empreses.  
Font: PimesDat de PIMEC a partir de dades de SABI.

# Indústria del paper i arts gràfiques

Valors mitjans per empresa <sup>1</sup>

Pimes

	Exercici 2010	Exercici 2011	% Variació
Nombre d'empreses	1.302	1.302	-
Nombre de treballadors per empresa	13,4	13,5	0,9

1. Comptes de balanç	Mil euros	%	Mil euros	%	% Variació
ACTIU NO CORRENT	917,1	45,2	886,9	44,9	-3,3
Immobilitzat intangible	36,9	1,8	33,5	1,7	-9,3
Immobilitzat material i inversions immobiliàries	723,1	35,7	689,3	34,9	-4,7
Inversions financeres a llarg termini i altres actius no corrents	157,0	7,7	164,1	8,3	4,5
ACTIU CORRENT	1.111,1	54,8	1.087,1	55,1	-2,2
Existències	224,5	11,1	228,8	11,6	1,9
Deutors	609,1	30,0	568,3	28,8	-6,7
Clients	582,9	28,7	540,4	27,4	-7,3
Altres deutors	26,2	1,3	27,9	1,4	6,3
Inversions financeres a curt termini	142,8	7,0	155,1	7,9	8,6
Efectiu i actius líquids	129,9	6,4	128,6	6,5	-1,0
Altres actius corrents	4,8	0,2	6,2	0,3	31,2
<b>TOTAL ACTIU</b>	<b>2.028,1</b>	<b>100,0</b>	<b>1.974,0</b>	<b>100,0</b>	<b>-2,7</b>

PATRIMONI NET	830,5	41,0	872,8	44,2	5,1
Capital	192,6	9,5	197,9	10,0	2,7
Reserves, ajustaments, subvencions i altres	621,7	30,7	664,7	33,7	6,9
Resultat de l'exercici	16,2	0,8	10,2	0,5	-36,9
PASSIU NO CORRENT	426,8	21,0	387,6	19,6	-9,2
Deutes a llarg termini	404,4	19,9	336,8	17,1	-16,7
Altres passius no corrents	22,4	1,1	50,8	2,6	126,5
PASSIU CORRENT	770,8	38,0	713,5	36,1	-7,4
Deutes a curt termini	303,1	14,9	276,1	14,0	-8,9
Creditors comercials i altres comptes a pagar	462,6	22,8	428,5	21,7	-7,4
Altres passius corrents	5,2	0,3	8,8	0,4	71,7
<b>TOTAL PATRIMONI NET I PASSIU</b>	<b>2.028,1</b>	<b>100,0</b>	<b>1.974,0</b>	<b>100,0</b>	<b>-2,7</b>

2. Compte de resultats	Mil euros	%	Mil euros	%	% Variació
INGRESSOS D'EXPLOTACIÓ	2.039,7	100,0	2.123,6	100,0	4,1
Import net de la xifra de negoci	2.013,8	98,7	2.081,4	98,0	3,4
Altres ingressos d'explotació i variació d'existències	25,9	1,3	42,3	2,0	63,1
Consums d'explotació	-985,3	48,3	-1.056,7	49,8	-7,2
Altres despeses d'explotació	-411,0	20,2	-426,1	20,1	-3,7
VALOR AFEGIT	643,4	31,5	640,8	30,2	-0,4
Despeses de personal	-492,9	24,2	-507,4	23,9	-2,9
RESULTAT ECONÒMIC BRUT DE L'EXPLOTACIÓ	150,5	7,4	133,4	6,3	-11,4
Amortitzacions de l'immobilitzat	-103,9	5,1	-99,4	4,7	-4,3
RESULTAT ECONÒMIC NET DE L'EXPLOTACIÓ	46,7	2,3	34,0	1,6	-27,1
Despeses financeres	-25,1	1,2	-28,8	1,4	-14,6
Ingressos financers	8,3	0,4	17,5	0,8	111,3
Altres partides financeres	-2,1	0,1	-2,5	0,1	-15,4
RESULTAT FINANCER	-19,0	0,9	-13,8	0,6	-27,5
RESULTAT ABANS D'IMPOSTOS	27,7	1,4	20,2	1,0	-26,8
Impost de beneficis	-8,8	0,4	-10,0	0,5	-13,8
Altres resultats	-2,7	0,1	0,0	0,0	-99,8
<b>RESULTAT DE L'EXERCICI</b>	<b>16,2</b>	<b>0,8</b>	<b>10,2</b>	<b>0,5</b>	<b>-36,9</b>
RECURSOS GENERATS	120,1	5,9	109,7	5,2	-8,7

3. Ràtios 2011	Valor mitjà	% Var s 2010	Diferència conjunt pimes	Q 1	Mediana	Q 3
<b>Rendibilitat, marge i rotació</b>						
Rendibilitat financera (%)	2,32	-30,4	-1,28	-3,68	2,89	14,49
Palanquejament net (%)	-0,17	-122,9	-0,98	-3,23	0,17	6,83
Rendibilitat econòmica (%)	2,49	-4,5	-0,31	-2,35	2,29	5,68
Marge (%)	2,31	-10,8	-0,76	-2,24	2,00	4,99
Rotació (voltes)	1,08	7,0	0,17	0,78	1,20	1,71
<b>Relatiu al nombre d'ocupats</b>						
Valor afegit per ocupat (milers d'euros)	47,53	-1,2	4,07	25,18	36,21	49,86
Despeses de personal per ocupat (milers d'euros)	37,64	2,1	2,96	23,33	31,00	39,71
<b>Ràtios sobre valor afegit brut</b>						
Costos laborals unitaris (%)	79,18	3,4	-0,61	71,49	84,59	97,34
Productivitat de l'actiu (%)	38,73	4,0	5,89	29,78	45,29	71,91
Productivitat de l'immobilitzat (%)	88,65	4,7	14,71	73,80	150,34	378,57
<b>Ràtios financeres</b>						
Endeutament (%)	55,78	-5,5	-0,17	42,28	65,32	84,86
Liquiditat	1,52	5,7	-0,04	1,01	1,47	2,45
Fons de maniobra	1,42	3,7	0,06	1,01	1,54	3,00

<sup>1</sup> Dades arrodonides a un decimal, llevat d'aquelles ràtios en què les dades apareixen amb dos decimals. Variacions calculades a partir dels valors de les mateixes empreses.  
Font: PimesDat de PIMEC a partir de dades de SABI.

# Indústries químiques

Valors mitjans per empresa <sup>1</sup>

Pimes

	Exercici 2010	Exercici 2011	% Variació
Nombre d'empreses	619	619	-
Nombre de treballadors per empresa	27,0	27,5	1,8

1. Comptes de balanç	Mil euros	%	Mil euros	%	% Variació
ACTIU NO CORRENT	2.489,4	40,6	2.602,3	41,3	4,5
Immobilitzat intangible	300,8	4,9	373,4	5,9	24,1
Immobilitzat material i inversions immobiliàries	1.549,5	25,3	1.574,3	25,0	1,6
Inversions financeres a llarg termini i altres actius no corrents	639,1	10,4	654,6	10,4	2,4
ACTIU CORRENT	3.636,0	59,4	3.703,0	58,7	1,8
Existències	873,0	14,3	965,5	15,3	10,6
Deutors	1.696,4	27,7	1.659,7	26,3	-2,2
Clients	1.599,6	26,1	1.544,4	24,5	-3,4
Altres deutors	96,8	1,6	115,3	1,8	19,1
Inversions financeres a curt termini	574,1	9,4	599,7	9,5	4,5
Efectiu i actius líquids	479,1	7,8	464,8	7,4	-3,0
Altres actius corrents	13,3	0,2	13,4	0,2	0,5
<b>TOTAL ACTIU</b>	<b>6.125,4</b>	<b>100,0</b>	<b>6.305,3</b>	<b>100,0</b>	<b>2,9</b>

PATRIMONI NET	3.103,6	50,7	3.418,1	54,2	10,1
Capital	551,7	9,0	588,4	9,3	6,6
Reserves, ajustaments, subvencions i altres	2.232,8	36,5	2.478,3	39,3	11,0
Resultat de l'exercici	319,1	5,2	351,4	5,6	10,1
PASSIU NO CORRENT	916,3	15,0	948,2	15,0	3,5
Deutes a llarg termini	825,0	13,5	836,3	13,3	1,4
Altres passius no corrents	91,3	1,5	111,9	1,8	22,6
PASSIU CORRENT	2.105,4	34,4	1.939,0	30,8	-7,9
Deutes a curt termini	679,0	11,1	674,8	10,7	-0,6
Creditors comercials i altres comptes a pagar	1.402,3	22,9	1.243,8	19,7	-11,3
Altres passius corrents	24,1	0,4	20,4	0,3	-15,3
<b>TOTAL PATRIMONI NET I PASSIU</b>	<b>6.125,4</b>	<b>100,0</b>	<b>6.305,3</b>	<b>100,0</b>	<b>2,9</b>

2. Compte de resultats	Mil euros	%	Mil euros	%	% Variació
INGRESSOS D'EXPLOTACIÓ	6.527,1	100,0	6.823,6	100,0	4,5
Import net de la xifra de negoci	6.405,8	98,1	6.681,9	97,9	4,3
Altres ingressos d'explotació i variació d'existències	121,3	1,9	141,8	2,1	16,9
Consums d'explotació	-3.271,3	50,1	-3.496,1	51,2	-6,9
Altres despeses d'explotació	-1.360,2	20,8	-1.373,6	20,1	-1,0
VALOR AFEGIT	1.895,6	29,0	1.953,9	28,6	3,1
Despeses de personal	-1.219,0	18,7	-1.256,8	18,4	-3,1
RESULTAT ECONÒMIC BRUT DE L'EXPLOTACIÓ	676,6	10,4	697,2	10,2	3,0
Amortitzacions de l'immobilitzat	-227,1	3,5	-229,7	3,4	-1,2
RESULTAT ECONÒMIC NET DE L'EXPLOTACIÓ	449,5	6,9	467,4	6,9	4,0
Despeses financeres	-65,3	1,0	-65,2	1,0	-0,1
Ingressos financers	37,7	0,6	39,0	0,6	3,5
Altres partides financeres	39,4	0,6	28,0	0,4	-28,9
RESULTAT FINANCER	11,8	0,2	1,8	0,0	-84,7
RESULTAT ABANS D'IMPOSTOS	461,3	7,1	469,3	6,9	1,7
Impost de beneficis	-142,2	2,2	-117,8	1,7	-17,1
Altres resultats	0,0	0,0	0,0	0,0	(ns)
<b>RESULTAT DE L'EXERCICI</b>	<b>319,1</b>	<b>4,9</b>	<b>351,4</b>	<b>5,1</b>	<b>10,1</b>
RECURSOS GENERATS	546,2	8,4	581,1	8,5	6,4

3. Ràtios 2011	Valor mitjà	% Var s 2010	Diferència conjunt pimes	Q 1	Mediana	Q 3
<b>Rendibilitat, marge i rotació</b>						
Rendibilitat financera (%)	13,73	-7,6	10,13	1,00	6,01	18,86
Palanquejament net (%)	5,25	-16,2	4,44	-0,92	1,63	7,54
Rendibilitat econòmica (%)	8,48	-1,4	5,68	1,25	3,59	8,66
Marge (%)	7,83	-2,9	4,77	0,86	3,05	6,95
Rotació (voltes)	1,08	1,6	0,17	0,84	1,25	1,72
<b>Relatius al nombre d'ocupats</b>						
Valor afegit per ocupat (milers d'euros)	71,13	1,3	27,66	33,18	47,00	70,17
Despeses de personal per ocupat (milers d'euros)	45,75	1,3	11,07	28,31	37,17	48,46
<b>Ràtios sobre valor afegit brut</b>						
Costos laborals unitaris (%)	64,32	0,0	-15,47	61,62	78,49	89,89
Productivitat de l'actiu (%)	38,68	0,2	5,84	25,36	38,00	55,46
Productivitat de l'immobilitzat (%)	100,32	-2,1	26,38	74,40	152,41	345,92
<b>Ràtios financeres</b>						
Endeumentament (%)	45,79	-7,2	-10,16	31,99	53,79	74,82
Liquiditat	1,91	10,6	0,34	1,21	1,82	3,10
Fons de maniobra	1,68	3,9	0,32	1,22	1,90	3,57

<sup>1</sup> Dades arrodonides a un decimal, llevat d'aquelles ràtios en què les dades apareixen amb dos decimals. Variacions calculades a partir dels valors de les mateixes empreses.  
Font: PimesDat de PIMEC a partir de dades de SABI.

# Metal·lúrgia, maquinària i material elèctric

Pimes

Valors mitjans per empresa <sup>1</sup>

	Exercici 2010	Exercici 2011	% Variació
Nombre d'empreses	5.170	5.170	-
Nombre de treballadors per empresa	12,5	12,5	-0,5

1. Comptes de balanç	Mil euros	%	Mil euros	%	% Variació
ACTIU NO CORRENT	556,2	32,9	572,9	33,8	3,0
Immobilitzat intangible	45,5	2,7	51,7	3,0	13,7
Immobilitzat material i inversions immobiliàries	385,2	22,8	380,4	22,4	-1,2
Inversions financeres a llarg termini i altres actius no corrents	125,5	7,4	140,8	8,3	12,1
ACTIU CORRENT	1.136,6	67,1	1.124,3	66,2	-1,1
Existències	327,5	19,3	349,1	20,6	6,6
Deutors	520,0	30,7	491,8	29,0	-5,4
Clients	493,3	29,1	462,5	27,3	-6,3
Altres deutors	26,7	1,6	29,3	1,7	9,8
Inversions financeres a curt termini	136,4	8,1	136,3	8,0	-0,1
Efectiu i actius líquids	146,3	8,6	142,2	8,4	-2,8
Altres actius corrents	6,5	0,4	5,0	0,3	-22,8
<b>TOTAL ACTIU</b>	<b>1.692,9</b>	<b>100,0</b>	<b>1.697,2</b>	<b>100,0</b>	<b>0,3</b>

PATRIMONI NET	763,3	45,1	770,0	45,4	0,9
Capital	141,1	8,3	149,4	8,8	5,8
Reserves, ajustaments, subvencions i altres	601,3	35,5	602,8	35,5	0,3
Resultat de l'exercici	20,9	1,2	17,8	1,0	-15,0
PASSIU NO CORRENT	274,7	16,2	283,2	16,7	3,1
Deutes a llarg termini	260,2	15,4	267,2	15,7	2,7
Altres passius no corrents	14,5	0,9	16,0	0,9	10,3
PASSIU CORRENT	654,8	38,7	644,0	37,9	-1,7
Deutes a curt termini	205,9	12,2	204,1	12,0	-0,9
Creditors comercials i altres comptes a pagar	440,4	26,0	429,6	25,3	-2,4
Altres passius corrents	8,5	0,5	10,3	0,6	20,9
<b>TOTAL PATRIMONI NET I PASSIU</b>	<b>1.692,9</b>	<b>100,0</b>	<b>1.697,2</b>	<b>100,0</b>	<b>0,3</b>

2. Compte de resultats	Mil euros	%	Mil euros	%	% Variació
INGRESSOS D'EXPLOTACIÓ	1.795,9	100,0	1.902,8	100,0	6,0
Import net de la xifra de negoci	1.761,6	98,1	1.859,5	97,7	5,6
Altres ingressos d'explotació i variació d'existències	34,4	1,9	43,2	2,3	25,8
Consums d'explotació	-933,2	52,0	-1.020,7	53,6	-9,4
Altres despeses d'explotació	-287,3	16,0	-296,6	15,6	-3,2
VALOR AFEGIT	575,5	32,0	585,5	30,8	1,7
Despeses de personal	-471,4	26,2	-484,7	25,5	-2,8
RESULTAT ECONÒMIC BRUT DE L'EXPLOTACIÓ	104,1	5,8	100,9	5,3	-3,1
Amortitzacions de l'immobilitzat	-54,1	3,0	-51,9	2,7	-4,0
RESULTAT ECONÒMIC NET DE L'EXPLOTACIÓ	50,0	2,8	49,0	2,6	-2,1
Despeses financeres	-21,8	1,2	-24,1	1,3	-10,5
Ingressos financers	6,6	0,4	8,9	0,5	35,3
Altres partides financeres	-2,4	0,1	-3,0	0,2	-24,2
RESULTAT FINANCER	-17,7	1,0	-18,3	1,0	-3,2
RESULTAT ABANS D'IMPOSTOS	32,3	1,8	30,7	1,6	-5,0
Impost de beneficis	-11,4	0,6	-12,9	0,7	-13,4
Altres resultats	0,0	0,0	0,0	0,0	-58,6
<b>RESULTAT DE L'EXERCICI</b>	<b>20,9</b>	<b>1,2</b>	<b>17,8</b>	<b>0,9</b>	<b>-15,0</b>
RECURSOS GENERATS	75,0	4,2	69,7	3,7	-7,1

3. Ràtios 2011	Valor mitjà	% Var s 2010	Diferència conjunt pimes	Q 1	Mediana	Q 3
<b>Rendibilitat, marge i rotació</b>						
Rendibilitat financera (%)	3,99	-5,8	0,38	-3,01	3,70	14,98
Palanquejament net (%)	0,76	-26,9	-0,05	-2,98	0,35	6,82
Rendibilitat econòmica (%)	3,23	1,0	0,44	-2,91	2,51	6,03
Marge (%)	2,88	-4,4	-0,18	-2,74	2,02	5,02
Rotació (voltes)	1,12	5,7	0,21	0,80	1,21	1,74
<b>Relatiu al nombre d'ocupats</b>						
Valor afegit per ocupat (milers d'euros)	46,93	2,2	3,46	26,86	37,33	50,57
Despeses de personal per ocupat (milers d'euros)	38,84	3,3	4,16	26,50	33,80	42,50
<b>Ràtios sobre valor afegit brut</b>						
Costos laborals unitaris (%)	82,77	1,0	2,98	75,86	87,89	99,13
Productivitat de l'actiu (%)	41,23	2,5	8,39	30,15	49,74	76,76
Productivitat de l'immobilitzat (%)	135,51	1,4	61,56	93,32	234,83	631,34
<b>Ràtios financeres</b>						
Endeutament (%)	54,63	-0,5	-1,32	37,30	61,60	83,55
Liquiditat	1,75	0,6	0,18	1,12	1,68	2,84
Fons de maniobra	1,84	-1,5	0,48	1,13	1,94	4,21

<sup>1</sup> Dades arrodonides a un decimal, llevat d'aquelles ràtios en què les dades apareixen amb dos decimals. Variacions calculades a partir dels valors de les mateixes empreses.  
Font: PimesDat de PIMEC a partir de dades de SABI.



# Material de transport

Valors mitjans per empresa <sup>1</sup>

Pimes

	Exercici 2010	Exercici 2011	% Variació
Nombre d'empreses	271	271	-
Nombre de treballadors per empresa	27,2	27,5	1,3

1. Comptes de balanç	Mil euros	%	Mil euros	%	% Variació
ACTIU NO CORRENT	1.623,0	37,9	1.596,9	39,0	-1,6
Immobilitzat intangible	142,8	3,3	126,4	3,1	-11,5
Immobilitzat material i inversions immobiliàries	981,8	22,9	997,2	24,3	1,6
Inversions financeres a llarg termini i altres actius no corrents	498,4	11,6	473,4	11,6	-5,0
ACTIU CORRENT	2.656,9	62,1	2.499,8	61,0	-5,9
Existències	662,0	15,5	720,3	17,6	8,8
Deutors	1.250,9	29,2	1.230,8	30,0	-1,6
Clients	1.175,0	27,5	1.152,5	28,1	-1,9
Altres deutors	75,9	1,8	78,2	1,9	3,0
Inversions financeres a curt termini	438,7	10,3	315,6	7,7	-28,1
Efectiu i actius líquids	263,1	6,1	206,9	5,1	-21,4
Altres actius corrents	42,1	1,0	26,3	0,6	-37,6
<b>TOTAL ACTIU</b>	<b>4.279,9</b>	<b>100,0</b>	<b>4.096,8</b>	<b>100,0</b>	<b>-4,3</b>

PATRIMONI NET	1.471,9	34,4	1.503,3	36,7	2,1
Capital	398,5	9,3	391,1	9,5	-1,9
Reserves, ajustaments, subvencions i altres	897,0	21,0	1.073,3	26,2	19,6
Resultat de l'exercici	176,3	4,1	38,9	1,0	-77,9
PASSIU NO CORRENT	785,0	18,3	645,5	15,8	-17,8
Deutes a llarg termini	740,4	17,3	593,6	14,5	-19,8
Altres passius no corrents	44,6	1,0	51,8	1,3	16,1
PASSIU CORRENT	2.023,1	47,3	1.948,0	47,5	-3,7
Deutes a curt termini	694,1	16,2	582,1	14,2	-16,1
Creditors comercials i altres comptes a pagar	1.278,6	29,9	1.268,3	31,0	-0,8
Altres passius corrents	50,4	1,2	97,6	2,4	93,8
<b>TOTAL PATRIMONI NET I PASSIU</b>	<b>4.279,9</b>	<b>100,0</b>	<b>4.096,8</b>	<b>100,0</b>	<b>-4,3</b>

2. Compte de resultats	Mil euros	%	Mil euros	%	% Variació
INGRESSOS D'EXPLOTACIÓ	5.787,4	100,0	6.149,4	100,0	6,3
Import net de la xifra de negoci	5.652,7	97,7	6.010,3	97,7	6,3
Altres ingressos d'explotació i variació d'existències	134,7	2,3	139,2	2,3	3,3
Consums d'explotació	-3.615,2	62,5	-3.997,5	65,0	-10,6
Altres despeses d'explotació	-791,0	13,7	-814,4	13,2	-3,0
VALOR AFEGIT	1.381,2	23,9	1.337,6	21,8	-3,2
Despeses de personal	-1.046,2	18,1	-1.070,2	17,4	-2,3
RESULTAT ECONÒMIC BRUT DE L'EXPLOTACIÓ	335,1	5,8	267,3	4,3	-20,2
Amortitzacions de l'immobilitzat	-179,6	3,1	-167,8	2,7	-6,6
RESULTAT ECONÒMIC NET DE L'EXPLOTACIÓ	155,4	2,7	99,6	1,6	-35,9
Despeses financeres	-49,9	0,9	-56,5	0,9	-13,2
Ingressos financers	25,0	0,4	29,2	0,5	16,6
Altres partides financeres	76,9	1,3	3,6	0,1	-95,3
RESULTAT FINANCER	52,1	0,9	-23,7	0,4	(ns)
RESULTAT ABANS D'IMPOSTOS	207,5	3,6	75,9	1,2	-63,4
Impost de beneficis	-31,2	0,5	-28,5	0,5	-8,7
Altres resultats	0,0	0,0	-8,5	0,1	(ns)
<b>RESULTAT DE L'EXERCICI</b>	<b>176,3</b>	<b>3,0</b>	<b>38,9</b>	<b>0,6</b>	<b>-77,9</b>
RECURSOS GENERATS	356,0	6,2	206,7	3,4	-41,9

3. Ràtios 2011	Valor mitjà	% Var s 2010	Diferència conjunt pimes	Q 1	Mediana	Q 3
<b>Rendibilitat, marge i rotació</b>						
Rendibilitat financera (%)	5,05	-64,2	1,45	-5,50	3,61	18,04
Palanquejament net (%)	1,82	-77,5	1,01	-3,56	0,20	8,87
Rendibilitat econòmica (%)	3,23	-46,3	0,44	-3,70	2,85	6,52
Marge (%)	2,15	-51,6	-0,91	-2,47	2,19	5,14
Rotació (voltes)	1,50	11,0	0,59	0,79	1,25	1,89
<b>Relatiu al nombre d'ocupats</b>						
Valor afegit per ocupat (milers d'euros)	48,55	-4,4	5,09	27,00	36,75	47,50
Despeses de personal per ocupat (milers d'euros)	38,85	0,9	4,17	26,65	32,93	40,81
<b>Ràtios sobre valor afegit brut</b>						
Costos laborals unitaris (%)	80,01	5,6	0,22	71,34	88,46	101,02
Productivitat de l'actiu (%)	40,44	-2,1	7,60	27,23	45,33	70,35
Productivitat de l'immobilitzat (%)	119,05	-3,1	45,11	79,89	165,82	501,16
<b>Ràtios financeres</b>						
Endeutament (%)	63,30	-3,5	7,35	38,14	60,00	82,54
Liquiditat	1,28	-2,3	-0,28	1,06	1,68	2,94
Fons de maniobra	1,35	-3,2	-0,01	1,08	1,72	3,96

<sup>1</sup> Dades arrodonides a un decimal, llevat d'aquelles ràtios en què les dades apareixen amb dos decimals. Variacions calculades a partir dels valors de les mateixes empreses.  
Font: PimesDat de PIMEC a partir de dades de SABI.

	Exercici 2010	Exercici 2011	% Variació
Nombre d'empreses	11.278	11.278	-
Nombre de treballadors per empresa	7,1	6,5	-7,9

1. Comptes de balanç	Mil euros	%	Mil euros	%	% Variació
ACTIU NO CORRENT	511,5	38,1	520,3	40,4	1,7
Immobilitzat intangible	10,9	0,8	84,6	6,6	674,3
Immobilitzat material i inversions immobiliàries	363,5	27,0	302,4	23,5	-16,8
Inversions financeres a llarg termini i altres actius no corrents	137,1	10,2	133,3	10,4	-2,8
ACTIU CORRENT	832,3	61,9	767,6	59,6	-7,8
Existències	348,5	25,9	332,9	25,8	-4,5
Deutors	295,0	22,0	258,7	20,1	-12,3
Clients	266,9	19,9	227,4	17,7	-14,8
Altres deutors	28,1	2,1	31,3	2,4	11,4
Inversions financeres a curt termini	84,3	6,3	78,8	6,1	-6,6
Efectiu i actius líquids	101,8	7,6	94,2	7,3	-7,4
Altres actius corrents	2,6	0,2	3,0	0,2	13,1
<b>TOTAL ACTIU</b>	<b>1.343,8</b>	<b>100,0</b>	<b>1.287,9</b>	<b>100,0</b>	<b>-4,2</b>

PATRIMONI NET	538,1	40,0	509,1	39,5	-5,4
Capital	148,7	11,1	157,7	12,2	6,0
Reserves, ajustaments, subvencions i altres	388,8	28,9	369,8	28,7	-4,9
Resultat de l'exercici	0,6	0,0	-18,3	-1,4	(ns)
PASSIU NO CORRENT	358,7	26,7	367,3	28,5	2,4
Deutes a llarg termini	332,9	24,8	352,5	27,4	5,9
Altres passius no corrents	25,8	1,9	14,8	1,1	-42,8
PASSIU CORRENT	447,0	33,3	411,5	32,0	-7,9
Deutes a curt termini	146,7	10,9	141,8	11,0	-3,4
Creditors comercials i altres comptes a pagar	291,0	21,7	260,9	20,3	-10,4
Altres passius corrents	9,3	0,7	8,9	0,7	-3,6
<b>TOTAL PATRIMONI NET I PASSIU</b>	<b>1.343,8</b>	<b>100,0</b>	<b>1.287,9</b>	<b>100,0</b>	<b>-4,2</b>

2. Compte de resultats	Mil euros	%	Mil euros	%	% Variació
INGRESSOS D'EXPLOTACIÓ	830,7	100,0	726,9	100,0	-12,5
Import net de la xifra de negoci	806,8	97,1	705,7	97,1	-12,5
Altres ingressos d'explotació i variació d'existències	23,9	2,9	21,2	2,9	-11,3
Consums d'explotació	-431,1	51,9	-374,1	51,5	-13,2
Altres despeses d'explotació	-118,5	14,3	-112,5	15,5	-5,0
VALOR AFEGIT	281,1	33,8	240,2	33,1	-14,5
Despeses de personal	-242,5	29,2	-225,4	31,0	-7,0
RESULTAT ECONÒMIC BRUT DE L'EXPLOTACIÓ	38,6	4,6	14,8	2,0	-61,7
Amortitzacions de l'immobilitzat	-21,3	2,6	-19,1	2,6	-10,3
RESULTAT ECONÒMIC NET DE L'EXPLOTACIÓ	17,3	2,1	-4,3	0,6	(ns)
Despeses financeres	-16,4	2,0	-16,9	2,3	-2,8
Ingressos financers	5,5	0,7	6,4	0,9	14,8
Altres partides financeres	-1,9	0,2	-2,0	0,3	-8,1
RESULTAT FINANCER	-12,8	1,5	-12,6	1,7	-1,6
RESULTAT ABANS D'IMPOSTOS	4,5	0,5	-16,9	2,3	(ns)
Impost de beneficis	-3,9	0,5	-1,4	0,2	-64,1
Altres resultats	0,0	0,0	0,0	0,0	-31,6
<b>RESULTAT DE L'EXERCICI</b>	<b>0,6</b>	<b>0,1</b>	<b>-18,3</b>	<b>2,5</b>	<b>(ns)</b>
RECURSOS GENERATS	21,9	2,6	0,8	0,1	-96,3

3. Ràtios 2011	Valor mitjà	% Var s 2010	Diferència conjunt pimes	Q 1	Mediana	Q 3
<b>Rendibilitat, marge i rotació</b>						
Rendibilitat financera (%)	-3,31	-492,3	-6,92	-11,24	1,92	16,67
Palanquejament net (%)	-3,32	362,5	-4,13	-6,47	0,00	9,64
Rendibilitat econòmica (%)	0,00	-99,9	-2,79	-8,06	0,73	4,01
Marge (%)	0,00	-99,8	-3,06	-11,89	0,91	4,73
Rotació (voltes)	0,56	-8,7	-0,35	0,40	1,01	1,79
<b>Relatiu al nombre d'ocupats</b>						
Valor afegit per ocupat (milers d'euros)	36,93	-7,2	-6,54	18,25	30,00	43,00
Despeses de personal per ocupat (milers d'euros)	34,65	1,0	-0,03	21,33	29,33	38,30
<b>Ràtios sobre valor afegit brut</b>						
Costos laborals unitaris (%)	93,84	8,8	14,05	72,09	91,24	109,02
Productivitat de l'actiu (%)	22,33	-10,8	-10,51	12,37	40,11	79,16
Productivitat de l'immobilitzat (%)	62,08	-17,3	-11,86	41,46	213,86	795,83
<b>Ràtios financeres</b>						
Endeutament (%)	60,47	0,9	4,51	41,42	70,13	92,68
Liquiditat	1,87	0,2	0,30	0,99	1,59	3,16
Fons de maniobra	1,68	-3,9	0,33	1,00	1,86	4,93

<sup>1</sup> Dades arrodonides a un decimal, llevat d'aquelles ràtios en què les dades apareixen amb dos decimals. Variacions calculades a partir dels valors de les mateixes empreses.  
Font: PimesDat de PIMEC a partir de dades de SABI.

# Comerç i reparacions

Valors mitjans per empresa <sup>1</sup>

Pimes

	Exercici 2010	Exercici 2011	% Variació
Nombre d'empreses	21.147	21.147	-
Nombre de treballadors per empresa	8,6	8,6	-0,7

1. Comptes de balanç	Mil euros	%	Mil euros	%	% Variació
ACTIU NO CORRENT	401,1	29,5	411,4	30,1	2,6
Immobilitzat intangible	24,6	1,8	25,5	1,9	3,5
Immobilitzat material i inversions immobiliàries	271,8	20,0	272,4	19,9	0,2
Inversions financeres a llarg termini i altres actius no corrents	104,6	7,7	113,5	8,3	8,5
ACTIU CORRENT	960,0	70,5	954,2	69,9	-0,6
Existències	305,9	22,5	317,7	23,3	3,9
Deutors	424,5	31,2	409,8	30,0	-3,4
Clients	396,8	29,2	380,9	27,9	-4,0
Altres deutors	27,6	2,0	28,9	2,1	4,7
Inversions financeres a curt termini	96,3	7,1	96,1	7,0	-0,2
Efectiu i actius líquids	128,9	9,5	125,0	9,2	-3,0
Altres actius corrents	4,4	0,3	5,5	0,4	23,4
<b>TOTAL ACTIU</b>	<b>1.361,1</b>	<b>100,0</b>	<b>1.365,6</b>	<b>100,0</b>	<b>0,3</b>

PATRIMONI NET	533,0	39,2	547,1	40,1	2,7
Capital	131,3	9,6	138,3	10,1	5,3
Reserves, ajustaments, subvencions i altres	381,2	28,0	396,6	29,0	4,1
Resultat de l'exercici	20,5	1,5	12,2	0,9	-40,3
PASSIU NO CORRENT	196,1	14,4	195,7	14,3	-0,2
Deutes a llarg termini	185,5	13,6	184,6	13,5	-0,5
Altres passius no corrents	10,6	0,8	11,1	0,8	5,0
PASSIU CORRENT	632,0	46,4	622,8	45,6	-1,5
Deutes a curt termini	203,4	14,9	204,8	15,0	0,7
Creditors comercials i altres comptes a pagar	421,7	31,0	410,4	30,1	-2,7
Altres passius corrents	7,0	0,5	7,5	0,6	8,4
<b>TOTAL PATRIMONI NET I PASSIU</b>	<b>1.361,1</b>	<b>100,0</b>	<b>1.365,6</b>	<b>100,0</b>	<b>0,3</b>

2. Compte de resultats	Mil euros	%	Mil euros	%	% Variació
INGRESSOS D'EXPLOTACIÓ	2.110,7	100,0	2.115,3	100,0	0,2
Import net de la xifra de negoci	2.065,4	97,9	2.068,3	97,8	0,1
Altres ingressos d'exploració i variació d'existències	45,3	2,1	47,1	2,2	4,0
Consums d'exploració	-1.466,1	69,5	-1.471,1	69,5	-0,3
Altres despeses d'exploració	-278,8	13,2	-282,5	13,4	-1,3
VALOR AFEGIT	365,9	17,3	361,8	17,1	-1,1
Despeses de personal	-292,6	13,9	-297,8	14,1	-1,8
RESULTAT ECONÒMIC BRUT DE L'EXPLOTACIÓ	73,3	3,5	64,0	3,0	-12,7
Amortitzacions de l'immobilitzat	-30,3	1,4	-29,7	1,4	-1,9
RESULTAT ECONÒMIC NET DE L'EXPLOTACIÓ	43,0	2,0	34,3	1,6	-20,2
Despeses financeres	-16,0	0,8	-17,2	0,8	-7,6
Ingressos financers	6,0	0,3	7,6	0,4	26,6
Altres partides financeres	-1,1	0,1	-1,8	0,1	-72,0
RESULTAT FINANCER	-11,0	0,5	-11,4	0,5	-3,5
RESULTAT ABANS D'IMPOSTOS	32,0	1,5	22,9	1,1	-28,4
Impost de beneficis	-11,3	0,5	-10,7	0,5	-5,6
Altres resultats	-0,2	0,0	0,0	0,0	-91,7
<b>RESULTAT DE L'EXERCICI</b>	<b>20,5</b>	<b>1,0</b>	<b>12,2</b>	<b>0,6</b>	<b>-40,3</b>
RECURSOS GENERATS	50,8	2,4	41,9	2,0	-17,4

3. Ràtios 2011	Valor mitjà	% Var s 2010	Diferència conjunt pimes	Q 1	Mediana	Q 3
<b>Rendibilitat, marge i rotació</b>						
Rendibilitat financera (%)	4,19	-30,2	0,59	-2,66	4,42	18,87
Palanquejament net (%)	1,26	-49,4	0,44	-2,41	1,01	11,02
Rendibilitat econòmica (%)	2,94	-16,7	0,15	-3,27	1,99	5,37
Marge (%)	1,90	-16,6	-1,17	-2,35	1,22	3,64
Rotació (voltes)	1,55	-0,1	0,64	0,90	1,51	2,40
<b>Relatius al nombre d'ocupats</b>						
Valor afegit per ocupat (milers d'euros)	42,18	-0,4	-1,29	20,26	31,50	47,67
Despeses de personal per ocupat (milers d'euros)	34,72	2,5	0,04	20,33	28,00	39,00
<b>Ràtios sobre valor afegit brut</b>						
Costos laborals unitaris (%)	82,31	2,9	2,52	69,51	85,88	99,16
Productivitat de l'actiu (%)	31,30	-0,8	-1,54	18,36	33,33	58,01
Productivitat de l'immobilitzat (%)	121,43	-1,6	47,48	70,00	204,26	615,86
<b>Ràtios financeres</b>						
Endeutament (%)	59,93	-1,5	3,98	43,39	68,90	90,09
Liquiditat	1,53	0,9	-0,04	1,02	1,48	2,47
Fons de maniobra	1,81	-0,7	0,45	1,03	1,93	4,94

<sup>1</sup> Dades arrodonides a un decimal, llevat d'aquelles ràtios en què les dades apareixen amb dos decimals. Variacions calculades a partir dels valors de les mateixes empreses.  
Font: PimesDat de PIMEC a partir de dades de SABI.

# Hoteleria i restauració

Valors mitjans per empresa <sup>1</sup>

Pimes

	Exercici 2010	Exercici 2011	% Variació
Nombre d'empreses	4.682	4.682	-
Nombre de treballadors per empresa	11,2	11,2	0,0

1. Comptes de balanç	Mil euros	%	Mil euros	%	% Variació
ACTIU NO CORRENT	1.126,4	76,3	1.132,6	76,5	0,6
Immobilitzat intangible	26,7	1,8	26,4	1,8	-1,2
Immobilitzat material i inversions immobiliàries	870,5	59,0	882,0	59,6	1,3
Inversions financeres a llarg termini i altres actius no corrents	229,2	15,5	224,3	15,2	-2,2
ACTIU CORRENT	350,2	23,7	347,9	23,5	-0,7
Existències	42,6	2,9	41,1	2,8	-3,7
Deutors	73,4	5,0	70,5	4,8	-3,9
Clients	41,9	2,8	39,7	2,7	-5,1
Altres deutors	31,5	2,1	30,8	2,1	-2,2
Inversions financeres a curt termini	142,4	9,6	147,7	10,0	3,7
Efectiu i actius líquids	87,5	5,9	84,4	5,7	-3,5
Altres actius corrents	4,3	0,3	4,2	0,3	-2,3
<b>TOTAL ACTIU</b>	<b>1.476,7</b>	<b>100,0</b>	<b>1.480,5</b>	<b>100,0</b>	<b>0,3</b>
PATRIMONI NET	570,6	38,6	573,6	38,7	0,5
Capital	292,3	19,8	290,1	19,6	-0,7
Reserves, ajustaments, subvencions i altres	284,1	19,2	282,1	19,1	-0,7
Resultat de l'exercici	-5,9	-0,4	1,4	0,1	(ns)
PASSIU NO CORRENT	589,6	39,9	582,1	39,3	-1,3
Deutes a llarg termini	578,6	39,2	569,1	38,4	-1,6
Altres passius no corrents	11,0	0,7	13,0	0,9	18,2
PASSIU CORRENT	316,5	21,4	324,8	21,9	2,6
Deutes a curt termini	180,3	12,2	186,0	12,6	3,2
Creditors comercials i altres comptes a pagar	132,6	9,0	134,6	9,1	1,5
Altres passius corrents	3,6	0,2	4,1	0,3	14,1
<b>TOTAL PATRIMONI NET I PASSIU</b>	<b>1.476,7</b>	<b>100,0</b>	<b>1.480,5</b>	<b>100,0</b>	<b>0,3</b>

2. Compte de resultats	Mil euros	%	Mil euros	%	% Variació
INGRESSOS D'EXPLOTACIÓ	804,6	100,0	835,7	100,0	3,9
Import net de la xifra de negoci	794,6	98,8	819,8	98,1	3,2
Altres ingressos d'explotació i variació d'existències	10,0	1,2	15,9	1,9	58,5
Consums d'explotació	-228,7	28,4	-231,2	27,7	-1,1
Altres despeses d'explotació	-217,2	27,0	-226,3	27,1	-4,2
VALOR AFEGIT	358,6	44,6	378,2	45,3	5,4
Despeses de personal	-286,6	35,6	-297,1	35,5	-3,6
RESULTAT ECONÒMIC BRUT DE L'EXPLOTACIÓ	72,0	8,9	81,1	9,7	12,7
Amortitzacions de l'immobilitzat	-56,9	7,1	-56,0	6,7	-1,6
RESULTAT ECONÒMIC NET DE L'EXPLOTACIÓ	15,1	1,9	25,1	3,0	66,5
Despeses financeres	-22,3	2,8	-23,8	2,8	-6,9
Ingressos financers	8,3	1,0	8,3	1,0	0,0
Altres partides financeres	-1,8	0,2	-3,1	0,4	-74,1
RESULTAT FINANCER	-15,7	2,0	-18,6	2,2	-18,2
RESULTAT ABANS D'IMPOSTOS	-0,6	0,1	6,6	0,8	(ns)
Impost de beneficis	-5,2	0,7	-4,9	0,6	-5,8
Altres resultats	0,0	0,0	-0,2	0,0	(ns)
<b>RESULTAT DE L'EXERCICI</b>	<b>-5,9</b>	<b>0,7</b>	<b>1,4</b>	<b>0,2</b>	<b>(ns)</b>
RECURSOS GENERATS	51,0	6,3	57,4	6,9	12,4

3. Ràtios 2011	Valor mitjà	% Var s 2010	Diferència conjunt pimes	Q 1	Mediana	Q 3
<b>Rendibilitat, marge i rotació</b>						
Rendibilitat financera (%)	1,15	-1151,2	-2,46	-6,78	5,47	27,27
Palanquejament net (%)	-0,91	-42,4	-1,72	-4,03	1,11	24,51
Rendibilitat econòmica (%)	2,05	40,0	-0,74	-9,55	1,07	5,13
Marge (%)	3,64	35,1	0,57	-6,92	0,77	4,32
Rotació (voltes)	0,56	3,6	-0,35	0,72	1,52	2,82
<b>Relatius al nombre d'ocupats</b>						
Valor afegit per ocupat (milers d'euros)	33,70	5,5	-9,76	19,00	26,33	35,93
Despeses de personal per ocupat (milers d'euros)	26,47	3,7	-8,21	19,50	24,21	29,10
<b>Ràtios sobre valor afegit brut</b>						
Costos laborals unitaris (%)	78,55	-1,7	-1,24	74,15	90,43	105,77
Productivitat de l'actiu (%)	34,12	5,1	1,28	30,41	69,28	140,81
Productivitat de l'immobilitzat (%)	41,64	4,2	-32,31	41,54	118,21	367,32
<b>Ràtios financeres</b>						
Endeutament (%)	61,26	-0,2	5,30	42,00	77,33	99,53
Liquiditat	1,07	-3,2	-0,50	0,40	0,94	2,12
Fons de maniobra	1,02	-0,9	-0,34	0,58	0,98	1,42

<sup>1</sup> Dades arrodonides a un decimal, llevat d'aquelles ràtios en què les dades apareixen amb dos decimals. Variacions calculades a partir dels valors de les mateixes empreses.  
Font: PimesDat de PIMEC a partir de dades de SABI.

# Transport i comunicacions

Valors mitjans per empresa <sup>1</sup>

Pimes

	Exercici 2010	Exercici 2011	% Variació
Nombre d'empreses	3.333	3.333	-
Nombre de treballadors per empresa	12,8	12,8	0,3

1. Comptes de balanç	Mil euros	%	Mil euros	%	% Variació
ACTIU NO CORRENT	1.137,4	57,1	2.777,2	77,0	144,2
Immobilitzat intangible	74,0	3,7	302,1	8,4	308,2
Immobilitzat material i inversions immobiliàries	851,9	42,8	656,0	18,2	-23,0
Inversions financeres a llarg termini i altres actius no corrents	211,5	10,6	1.819,1	50,4	760,0
ACTIU CORRENT	852,8	42,9	831,6	23,0	-2,5
Existències	30,0	1,5	31,8	0,9	6,0
Deutors	554,4	27,9	546,0	15,1	-1,5
Clients	489,2	24,6	480,5	13,3	-1,8
Altres deutors	65,2	3,3	65,5	1,8	0,6
Inversions financeres a curt termini	119,9	6,0	112,6	3,1	-6,1
Efectiu i actius líquids	138,9	7,0	136,2	3,8	-2,0
Altres actius corrents	9,6	0,5	5,0	0,1	-47,8
<b>TOTAL ACTIU</b>	<b>1.990,2</b>	<b>100,0</b>	<b>3.608,8</b>	<b>100,0</b>	<b>81,3</b>

PATRIMONI NET	747,4	37,6	906,9	25,1	21,3
Capital	256,5	12,9	427,8	11,9	66,8
Reserves, ajustaments, subvencions i altres	459,1	23,1	458,4	12,7	-0,1
Resultat de l'exercici	31,9	1,6	20,6	0,6	-35,3
PASSIU NO CORRENT	536,3	26,9	2.011,3	55,7	275,1
Deutes a llarg termini	477,1	24,0	1.962,5	54,4	311,3
Altres passius no corrents	59,2	3,0	48,8	1,4	-17,6
PASSIU CORRENT	706,5	35,5	690,7	19,1	-2,2
Deutes a curt termini	240,2	12,1	236,8	6,6	-1,4
Creditors comercials i altres comptes a pagar	460,0	23,1	447,6	12,4	-2,7
Altres passius corrents	6,3	0,3	6,3	0,2	0,1
<b>TOTAL PATRIMONI NET I PASSIU</b>	<b>1.990,2</b>	<b>100,0</b>	<b>3.608,8</b>	<b>100,0</b>	<b>81,3</b>

2. Compte de resultats	Mil euros	%	Mil euros	%	% Variació
INGRESSOS D'EXPLOTACIÓ	2.096,6	100,0	2.117,8	100,0	1,0
Import net de la xifra de negoci	1.996,7	95,2	2.023,1	95,5	1,3
Altres ingressos d'exploració i variació d'existències	99,9	4,8	94,8	4,5	-5,1
Consums d'exploració	-1.022,8	48,8	-1.034,4	48,8	-1,1
Altres despeses d'exploració	-451,4	21,5	-463,0	21,9	-2,6
VALOR AFEGIT	622,4	29,7	620,4	29,3	-0,3
Despeses de personal	-463,4	22,1	-475,3	22,4	-2,6
RESULTAT ECONÒMIC BRUT DE L'EXPLOTACIÓ	159,0	7,6	145,1	6,9	-8,7
Amortitzacions de l'immobilitzat	-91,4	4,4	-90,1	4,3	-1,4
RESULTAT ECONÒMIC NET DE L'EXPLOTACIÓ	67,6	3,2	55,0	2,6	-18,6
Despeses financeres	-24,8	1,2	-29,8	1,4	-20,0
Ingressos financers	10,7	0,5	11,3	0,5	4,9
Altres partides financeres	-5,1	0,2	-2,0	0,1	-60,2
RESULTAT FINANCER	-19,2	0,9	-20,6	1,0	-7,2
RESULTAT ABANS D'IMPOSTOS	48,4	2,3	34,4	1,6	-28,9
Impost de beneficis	-16,6	0,8	-13,3	0,6	-19,4
Altres resultats	0,0	0,0	-0,5	0,0	(ns)
<b>RESULTAT DE L'EXERCICI</b>	<b>31,9</b>	<b>1,5</b>	<b>20,6</b>	<b>1,0</b>	<b>-35,3</b>
RECURSOS GENERATS	123,2	5,9	110,7	5,2	-10,2

3. Ràtios 2011	Valor mitjà	% Var s 2010	Diferència conjunt pimes	Q 1	Mediana	Q 3
<b>Rendibilitat, marge i rotació</b>						
Rendibilitat financera (%)	3,80	-41,4	0,19	-6,02	4,58	20,91
Palanquejament net (%)	2,02	-27,9	1,20	-3,83	0,95	11,31
Rendibilitat econòmica (%)	1,78	-51,6	-1,01	-4,44	2,19	6,10
Marge (%)	3,03	-13,2	-0,03	-3,23	1,41	4,58
Rotació (voltes)	0,59	-44,3	-0,32	0,85	1,50	2,33
<b>Relatius al nombre d'ocupats</b>						
Valor afegit per ocupat (milers d'euros)	48,48	-0,6	5,02	26,00	38,50	53,42
Despeses de personal per ocupat (milers d'euros)	37,14	2,3	2,46	24,33	32,83	42,20
<b>Ràtios sobre valor afegit brut</b>						
Costos laborals unitaris (%)	76,61	2,9	-3,18	69,36	84,62	98,51
Productivitat de l'actiu (%)	36,99	-1,4	4,15	29,41	52,03	87,07
Productivitat de l'immobilitzat (%)	64,76	-3,7	-9,19	64,00	158,24	425,00
<b>Ràtios financeres</b>						
Endeutament (%)	74,87	19,9	18,92	43,58	67,75	87,30
Liquiditat	1,20	-0,3	-0,36	0,85	1,28	2,14
Fons de maniobra	1,05	-6,9	-0,31	0,86	1,26	2,46

<sup>1</sup> Dades arrodonides a un decimal, llevat d'aquelles ràtios en què les dades apareixen amb dos decimals. Variacions calculades a partir dels valors de les mateixes empreses.  
Font: PimesDat de PIMEC a partir de dades de SABI.

# Serveis financers, assegurances i lloguers

Pimes

Valors mitjans per empresa <sup>1</sup>

	Exercici 2010	Exercici 2011	% Variació
Nombre d'empreses	6.814	6.814	-
Nombre de treballadors per empresa	3,4	3,4	-0,9

1. Comptes de balanç	Mil euros	%	Mil euros	%	% Variació
ACTIU NO CORRENT	1.876,3	76,3	1.888,9	76,9	0,7
Immobilitzat intangible	22,5	0,9	20,7	0,8	-7,9
Immobilitzat material i inversions immobiliàries	1.399,3	56,9	1.398,5	56,9	-0,1
Inversions financeres a llarg termini i altres actius no corrents	454,6	18,5	469,7	19,1	3,3
ACTIU CORRENT	581,7	23,7	567,8	23,1	-2,4
Existències	109,0	4,4	107,0	4,4	-1,8
Deutors	124,0	5,0	119,2	4,9	-3,9
Clients	78,5	3,2	73,7	3,0	-6,1
Altres deutors	45,5	1,8	45,5	1,9	0,1
Inversions financeres a curt termini	202,4	8,2	201,3	8,2	-0,6
Efectiu i actius líquids	143,3	5,8	137,5	5,6	-4,0
Altres actius corrents	3,0	0,1	2,8	0,1	-9,5
<b>TOTAL ACTIU</b>	<b>2.458,0</b>	<b>100,0</b>	<b>2.456,7</b>	<b>100,0</b>	<b>-0,1</b>

PATRIMONI NET	1.525,7	62,1	1.558,4	63,4	2,1
Capital	725,1	29,5	745,1	30,3	2,8
Reserves, ajustaments, subvencions i altres	746,7	30,4	774,6	31,5	3,7
Resultat de l'exercici	53,9	2,2	38,7	1,6	-28,2
PASSIU NO CORRENT	607,8	24,7	590,1	24,0	-2,9
Deutes a llarg termini	590,7	24,0	573,1	23,3	-3,0
Altres passius no corrents	17,1	0,7	17,0	0,7	-0,1
PASSIU CORRENT	324,5	13,2	308,1	12,5	-5,0
Deutes a curt termini	200,5	8,2	188,3	7,7	-6,1
Creditors comercials i altres comptes a pagar	118,8	4,8	114,6	4,7	-3,5
Altres passius corrents	5,2	0,2	5,2	0,2	1,1
<b>TOTAL PATRIMONI NET I PASSIU</b>	<b>2.458,0</b>	<b>100,0</b>	<b>2.456,7</b>	<b>100,0</b>	<b>-0,1</b>

2. Compte de resultats	Mil euros	%	Mil euros	%	% Variació
INGRESSOS D'EXPLOTACIÓ	482,7	100,0	461,3	100,0	-4,4
Import net de la xifra de negoci	389,3	80,6	376,7	81,7	-3,2
Altres ingressos d'explotació i variació d'existències	93,4	19,4	84,6	18,3	-9,5
Consums d'explotació	-90,9	18,8	-88,9	19,3	-2,3
Altres despeses d'explotació	-143,1	29,6	-142,2	30,8	-0,6
VALOR AFEGIT	248,7	51,5	230,1	49,9	-7,5
Despeses de personal	-123,9	25,7	-125,4	27,2	-1,1
RESULTAT ECONÒMIC BRUT DE L'EXPLOTACIÓ	124,8	25,8	104,8	22,7	-16,0
Amortitzacions de l'immobilitzat	-47,7	9,9	-46,2	10,0	-3,2
RESULTAT ECONÒMIC NET DE L'EXPLOTACIÓ	77,0	16,0	58,6	12,7	-24,0
Despeses financeres	-22,3	4,6	-22,4	4,9	-0,3
Ingressos financers	19,7	4,1	22,2	4,8	12,4
Altres partides financeres	-7,0	1,5	-7,6	1,6	-8,3
RESULTAT FINANCER	-9,6	2,0	-7,8	1,7	-18,6
RESULTAT ABANS D'IMPOSTOS	67,5	14,0	50,8	11,0	-24,7
Impost de beneficis	-13,5	2,8	-12,1	2,6	-10,8
Altres resultats	0,0	0,0	0,0	0,0	(ns)
<b>RESULTAT DE L'EXERCICI</b>	<b>53,9</b>	<b>11,2</b>	<b>38,7</b>	<b>8,4</b>	<b>-28,2</b>
RECURSOS GENERATS	101,7	21,1	84,9	18,4	-16,4

3. Ràtios 2011	Valor mitjà	% Var s 2010	Diferència conjunt pimes	Q 1	Mediana	Q 3
<b>Rendibilitat, marge i rotació</b>						
Rendibilitat financera (%)	3,26	-26,3	-0,35	-1,42	2,14	10,52
Palanquejament net (%)	0,28	-63,6	-0,53	-0,89	0,02	2,67
Rendibilitat econòmica (%)	2,98	-18,5	0,19	-0,71	1,77	5,41
Marge (%)	15,86	-14,7	12,80	-4,65	9,76	32,41
Rotació (voltes)	0,19	-4,4	-0,72	0,07	0,14	0,49
<b>Relatiu al nombre d'ocupats</b>						
Valor afegit per ocupat (milers d'euros)	68,34	-6,6	24,87	24,50	49,00	100,32
Despeses de personal per ocupat (milers d'euros)	37,22	2,1	2,54	18,00	27,33	41,18
<b>Ràtios sobre valor afegit brut</b>						
Costos laborals unitaris (%)	54,47	9,3	-25,32	22,81	52,28	88,70
Productivitat de l'actiu (%)	12,89	-6,7	-19,95	4,38	10,66	37,18
Productivitat de l'immobilitzat (%)	16,22	-7,3	-57,73	5,05	12,42	63,55
<b>Ràtios financeres</b>						
Endeutament (%)	36,57	-3,6	-19,39	10,86	36,21	69,96
Liquiditat	1,84	2,8	0,27	0,71	2,04	7,80
Fons de maniobra	1,14	0,0	-0,22	0,97	1,08	1,46

<sup>1</sup> Dades arrodonides a un decimal, llevat d'aquelles ràtios en què les dades apareixen amb dos decimals. Variacions calculades a partir dels valors de les mateixes empreses.  
Font: PimesDat de PIMEC a partir de dades de SABI.

## Altres serveis a les empreses

Pimes

Valors mitjans per empresa <sup>1</sup>

	Exercici 2010		Exercici 2011		% Variació	
Nombre d'empreses	12.322		12.322		-	
Nombre de treballadors per empresa	9,1		9,3		1,7	
<b>1. Comptes de balanç</b>	<b>Mil euros</b>	<b>%</b>	<b>Mil euros</b>	<b>%</b>	<b>% Variació</b>	
ACTIU NO CORRENT	570,0	51,0	582,2	51,6	2,1	
Immobilitzat intangible	47,1	4,2	52,9	4,7	12,3	
Immobilitzat material i inversions immobiliàries	227,8	20,4	226,0	20,0	-0,8	
Inversions financeres a llarg termini i altres actius no corrents	295,1	26,4	303,3	26,9	2,8	
ACTIU CORRENT	547,1	49,0	545,5	48,4	-0,3	
Existències	52,4	4,7	51,0	4,5	-2,6	
Deutors	260,0	23,3	252,4	22,4	-2,9	
Clients	229,4	20,5	224,2	19,9	-2,3	
Altres deutors	30,6	2,7	28,2	2,5	-7,8	
Inversions financeres a curt termini	123,1	11,0	128,4	11,4	4,3	
Efectiu i actius líquids	107,5	9,6	109,7	9,7	2,0	
Altres actius corrents	4,0	0,4	3,9	0,3	-3,3	
<b>TOTAL ACTIU</b>	<b>1.117,1</b>	<b>100,0</b>	<b>1.127,7</b>	<b>100,0</b>	<b>1,0</b>	
PATRIMONI NET	527,4	47,2	541,5	48,0	2,7	
Capital	154,4	13,8	160,8	14,3	4,2	
Reserves, ajustaments, subvencions i altres	346,1	31,0	358,4	31,8	3,5	
Resultat de l'exercici	26,8	2,4	22,3	2,0	-17,0	
PASSIU NO CORRENT	212,0	19,0	220,7	19,6	4,1	
Deutes a llarg termini	192,9	17,3	200,6	17,8	4,0	
Altres passius no corrents	19,2	1,7	20,1	1,8	5,0	
PASSIU CORRENT	377,7	33,8	365,5	32,4	-3,2	
Deutes a curt termini	143,1	12,8	141,3	12,5	-1,3	
Creditors comercials i altres comptes a pagar	222,0	19,9	210,2	18,6	-5,3	
Altres passius corrents	12,6	1,1	14,0	1,2	11,2	
<b>TOTAL PATRIMONI NET I PASSIU</b>	<b>1.117,1</b>	<b>100,0</b>	<b>1.127,7</b>	<b>100,0</b>	<b>1,0</b>	
<b>2. Compte de resultats</b>	<b>Mil euros</b>	<b>%</b>	<b>Mil euros</b>	<b>%</b>	<b>% Variació</b>	
INGRESSOS D'EXPLOTACIÓ	882,8	100,0	889,3	100,0	0,7	
Import net de la xifra de negoci	847,3	96,0	854,0	96,0	0,8	
Altres ingressos d'explotació i variació d'existències	35,5	4,0	35,3	4,0	-0,6	
Consums d'explotació	-262,2	29,7	-260,2	29,3	-0,8	
Altres despeses d'explotació	-223,5	25,3	-222,5	25,0	-0,5	
VALOR AFEGIT	397,1	45,0	406,7	45,7	2,4	
Despeses de personal	-333,4	37,8	-342,0	38,5	-2,6	
RESULTAT ECONÒMIC BRUT DE L'EXPLOTACIÓ	63,7	7,2	64,7	7,3	1,6	
Amortitzacions de l'immobilitzat	-27,1	3,1	-27,6	3,1	-1,9	
RESULTAT ECONÒMIC NET DE L'EXPLOTACIÓ	36,5	4,1	37,0	4,2	1,4	
Despeses financeres	-11,1	1,3	-12,5	1,4	-12,5	
Ingressos financers	11,6	1,3	12,9	1,5	11,6	
Altres partides financeres	-2,5	0,3	-5,5	0,6	-121,8	
RESULTAT FINANCER	-2,0	0,2	-5,0	0,6	-154,2	
RESULTAT ABANS D'IMPOSTOS	34,5	3,9	32,0	3,6	-7,4	
Impost de beneficis	-7,7	0,9	-9,7	1,1	-26,2	
Altres resultats	0,0	0,0	0,0	0,0	-93,6	
<b>RESULTAT DE L'EXERCICI</b>	<b>26,8</b>	<b>3,0</b>	<b>22,3</b>	<b>2,5</b>	<b>-17,0</b>	
RECURSOS GENERATS	54,0	6,1	49,9	5,6	-7,5	
<b>3. Ràtios 2011</b>	<b>Valor mitjà</b>	<b>% Var s 2010</b>	<b>Diferència conjunt pimes</b>	<b>Q 1</b>	<b>Mediana</b>	<b>Q 3</b>
<b>Rendibilitat, marge i rotació</b>						
Rendibilitat financera (%)	5,91	-9,8	2,30	-2,10	6,45	25,07
Palanquejament net (%)	1,97	-20,3	1,15	-1,87	1,50	13,02
Rendibilitat econòmica (%)	3,94	-3,5	1,15	-2,80	2,81	8,81
Marge (%)	5,00	-3,3	1,93	-2,99	2,33	8,03
Rotació (voltes)	0,79	-0,2	-0,12	0,62	1,29	2,18
<b>Relatius al nombre d'ocupats</b>						
Valor afegit per ocupat (milers d'euros)	43,83	0,7	0,36	22,01	35,75	53,20
Despeses de personal per ocupat (milers d'euros)	36,86	0,9	2,18	22,00	31,66	44,00
<b>Ràtios sobre valor afegit brut</b>						
Costos laborals unitaris (%)	84,10	0,2	4,31	70,79	88,89	99,08
Productivitat de l'actiu (%)	58,44	2,8	25,60	31,80	71,71	138,52
Productivitat de l'immobilitzat (%)	145,81	1,0	71,87	81,82	326,09	1.160,00
<b>Ràtios financeres</b>						
Endeutament (%)	51,98	-1,5	-3,97	32,17	59,26	84,49
Liquiditat	1,49	3,0	-0,08	0,97	1,58	3,07
Fons de maniobra	1,31	0,9	-0,05	0,98	1,60	4,11

<sup>1</sup> Dades arrodonides a un decimal, llevat d'aquelles ràtios en què les dades apareixen amb dos decimals. Variacions calculades a partir dels valors de les mateixes empreses.  
Font: PimesDat de PIMEC a partir de dades de SABI.

## Altres serveis a les persones

Pimes

Valors mitjans per empresa <sup>1</sup>

	Exercici 2010	Exercici 2011	% Variació
Nombre d'empreses	6.131	6.131	-
Nombre de treballadors per empresa	11,3	11,3	0,0

1. Comptes de balanç	Mil euros	%	Mil euros	%	% Variació
ACTIU NO CORRENT	609,6	59,8	646,0	60,0	6,0
Immobilitzat intangible	58,0	5,7	74,9	6,9	29,0
Immobilitzat material i inversions immobiliàries	414,6	40,7	395,9	36,7	-4,5
Inversions financeres a llarg termini i altres actius no corrents	137,0	13,4	175,3	16,3	27,9
ACTIU CORRENT	409,5	40,2	431,6	40,0	5,4
Existències	29,9	2,9	29,9	2,8	0,0
Deutors	175,2	17,2	182,8	17,0	4,3
Clients	141,2	13,9	150,1	13,9	6,3
Altres deutors	34,0	3,3	32,6	3,0	-4,0
Inversions financeres a curt termini	103,4	10,1	113,1	10,5	9,4
Efectiu i actius líquids	96,8	9,5	99,5	9,2	2,8
Altres actius corrents	4,2	0,4	6,3	0,6	47,8
<b>TOTAL ACTIU</b>	<b>1.019,1</b>	<b>100,0</b>	<b>1.077,6</b>	<b>100,0</b>	<b>5,7</b>

PATRIMONI NET	420,4	41,2	446,9	41,5	6,3
Capital	152,8	15,0	152,3	14,1	-0,4
Reserves, ajustaments, subvencions i altres	240,9	23,6	273,7	25,4	13,6
Resultat de l'exercici	26,7	2,6	20,9	1,9	-21,6
PASSIU NO CORRENT	269,3	26,4	284,7	26,4	5,7
Deutes a llarg termini	243,2	23,9	254,7	23,6	4,7
Altres passius no corrents	26,0	2,6	30,0	2,8	15,1
PASSIU CORRENT	329,5	32,3	346,1	32,1	5,1
Deutes a curt termini	110,4	10,8	116,1	10,8	5,1
Creditors comercials i altres comptes a pagar	200,2	19,6	211,2	19,6	5,5
Altres passius corrents	18,9	1,9	18,8	1,7	-0,2
<b>TOTAL PATRIMONI NET I PASSIU</b>	<b>1.019,1</b>	<b>100,0</b>	<b>1.077,6</b>	<b>100,0</b>	<b>5,7</b>

2. Compte de resultats	Mil euros	%	Mil euros	%	% Variació
INGRESSOS D'EXPLOTACIÓ	1.057,3	100,0	1.067,0	100,0	0,9
Import net de la xifra de negoci	990,7	93,7	1.009,6	94,6	1,9
Altres ingressos d'explotació i variació d'existències	66,6	6,3	57,4	5,4	-13,8
Consums d'explotació	-323,4	30,6	-327,1	30,7	-1,1
Altres despeses d'explotació	-300,9	28,5	-306,8	28,8	-1,9
VALOR AFEGIT	433,0	41,0	433,2	40,6	0,0
Despeses de personal	-335,4	31,7	-341,5	32,0	-1,8
RESULTAT ECONÒMIC BRUT DE L'EXPLOTACIÓ	97,6	9,2	91,7	8,6	-6,0
Amortitzacions de l'immobilitzat	-50,5	4,8	-49,3	4,6	-2,4
RESULTAT ECONÒMIC NET DE L'EXPLOTACIÓ	47,0	4,4	42,4	4,0	-9,8
Despeses financeres	-11,5	1,1	-14,5	1,4	-25,6
Ingressos financers	6,8	0,6	7,1	0,7	5,3
Altres partides financeres	-2,9	0,3	-2,5	0,2	-16,2
RESULTAT FINANCER	-7,7	0,7	-9,8	0,9	-27,5
RESULTAT ABANS D'IMPOSTOS	39,4	3,7	32,6	3,1	-17,1
Impost de beneficis	-12,6	1,2	-11,7	1,1	-6,9
Altres resultats	-0,1	0,0	0,0	0,0	-93,2
<b>RESULTAT DE L'EXERCICI</b>	<b>26,7</b>	<b>2,5</b>	<b>20,9</b>	<b>2,0</b>	<b>-21,6</b>
RECURSOS GENERATS	77,2	7,3	70,2	6,6	-9,0

3. Ràtios 2011	Valor mitjà	% Var s 2010	Diferència conjunt pimes	Q 1	Mediana	Q 3
<b>Rendibilitat, marge i rotació</b>						
Rendibilitat financera (%)	7,30	-22,0	3,70	-3,36	7,61	27,27
Palanquejament net (%)	2,93	-33,0	2,12	-2,40	1,88	15,76
Rendibilitat econòmica (%)	4,37	-12,5	1,58	-3,55	2,99	9,39
Marge (%)	4,41	-8,3	1,35	-2,54	1,94	6,67
Rotació (voltes)	0,99	-4,6	0,08	0,79	1,54	2,74
<b>Relatius al nombre d'ocupats</b>						
Valor afegit per ocupat (milers d'euros)	38,30	0,1	-5,16	19,80	29,32	44,77
Despeses de personal per ocupat (milers d'euros)	30,19	1,9	-4,49	18,67	25,40	35,00
<b>Ràtios sobre valor afegit brut</b>						
Costos laborals unitaris (%)	78,83	1,8	-0,97	69,52	86,84	97,96
Productivitat de l'actiu (%)	54,89	-1,3	22,05	37,66	76,21	154,39
Productivitat de l'immobilitzat (%)	92,02	0,4	18,08	65,30	188,31	600,00
<b>Ràtios financeres</b>						
Endeutament (%)	58,53	-0,4	2,58	35,66	64,34	90,70
Liquiditat	1,25	0,3	-0,32	0,62	1,31	2,63
Fons de maniobra	1,13	0,1	-0,23	0,78	1,18	2,35

<sup>1</sup> Dades arrodonides a un decimal, llevat d'aquelles ràtios en què les dades apareixen amb dos decimals. Variacions calculades a partir dels valors de les mateixes empreses.  
Font: PimesDat de PIMEC a partir de dades de SABI.



## Síntesi dels valors de dispersió de les ràtios per sectors

### Rendibilitat financera

% Resultat abans d'impostos / Patrimoni net

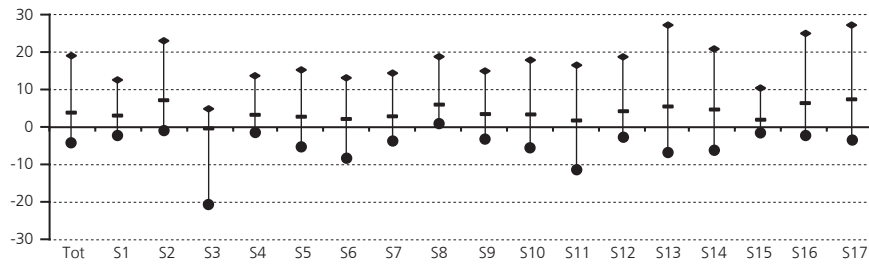

### Palanquejament net

% (Rendibilitat financera – Rendibilitat econòmica)

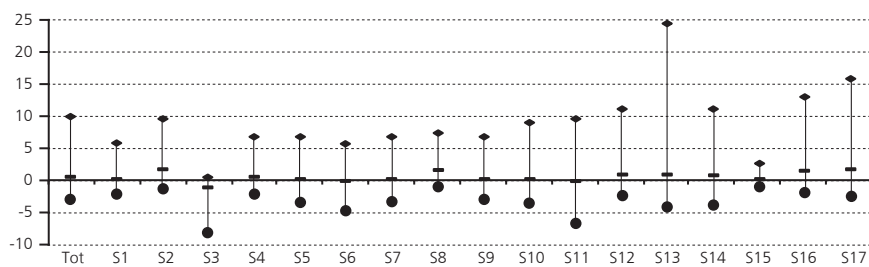

### Rendibilitat econòmica

% (Resultat abans d'impostos + despeses financeres) / Actiu

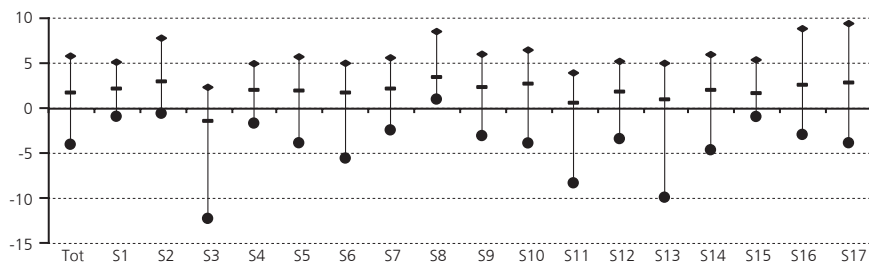

### Marge

% (Resultat abans d'impostos + despeses financeres) / Ingressos d'explotació

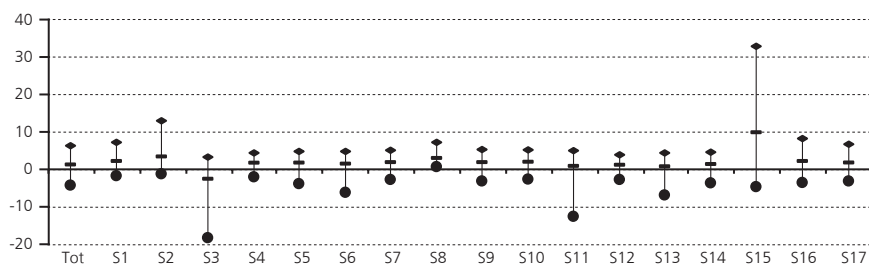

### Rotació

Ingressos d'explotació / Actiu (voltes)

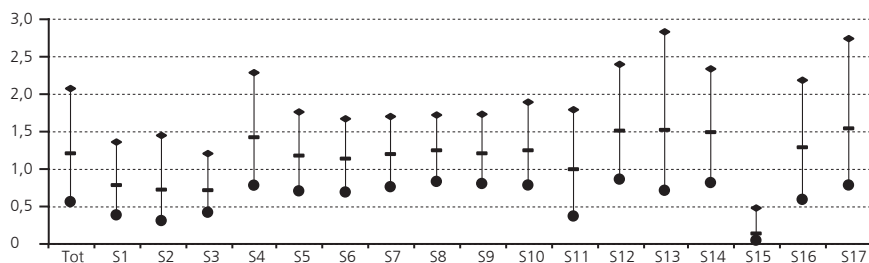

### Vab per ocupat

Valor afegit / Nombre de treballadors (milers d'euros)

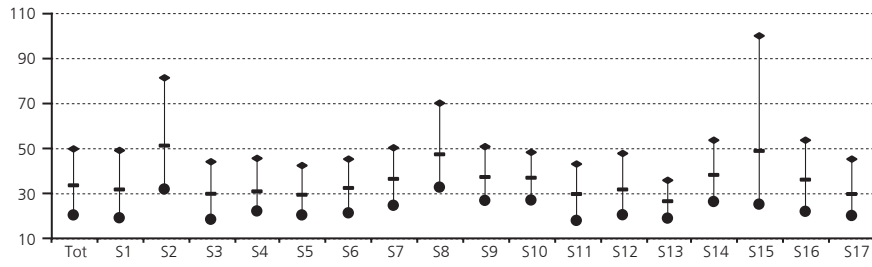

### Despeses de personal per ocupat

Despeses de personal / Nombre de treballadors (milers d'euros)

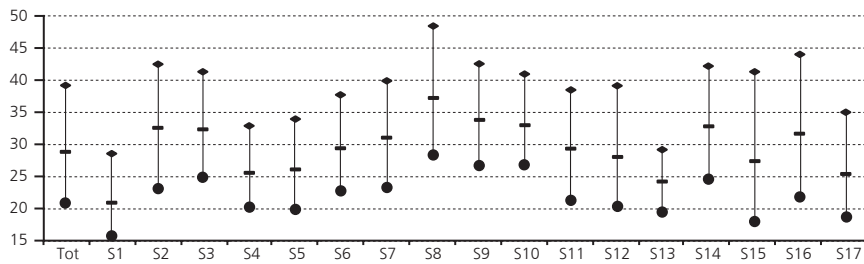

### Costos laborals unitaris

% Despeses de personal / Valor afegit

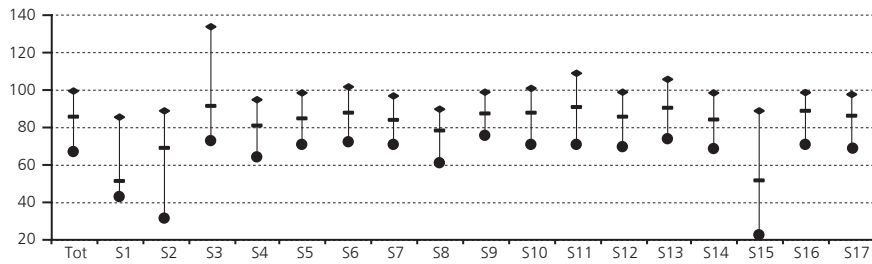

### Productivitat de l'actiu

% Valor afegit / Actiu d'explotació

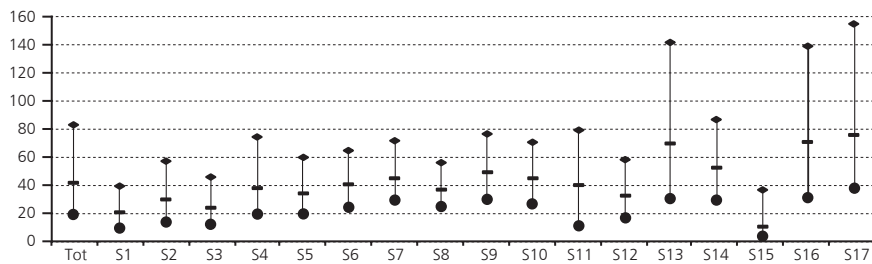

### Productivitat de l'immobilitzat

% Valor afegit / Actiu no corrent d'explotació

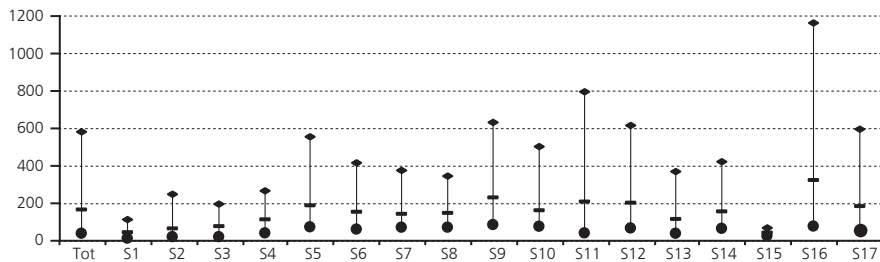

## Endeutament

% (Passiu no corrent + Passiu corrent) / Passiu

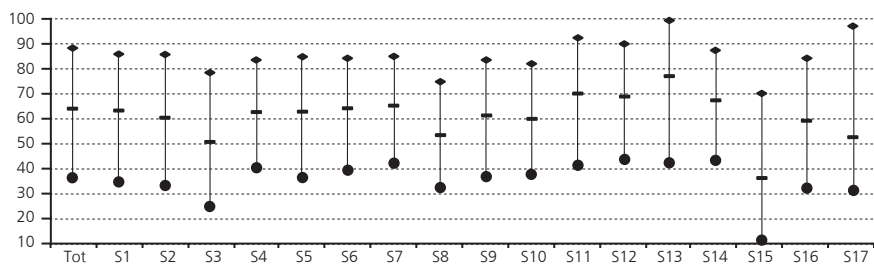

## Liquiditat

Actiu corrent / Passiu corrent

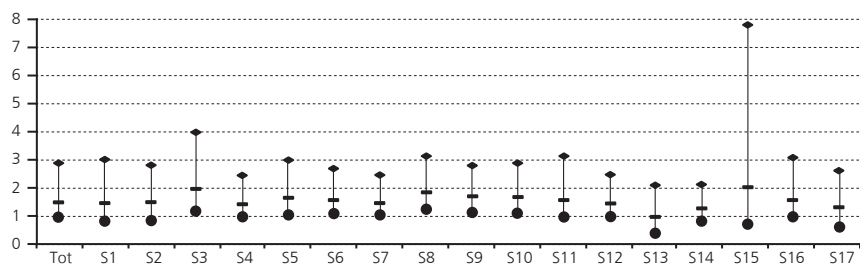

## Fons de maniobra

(Patrimoni net + Passiu no corrent) / Actiu no corrent

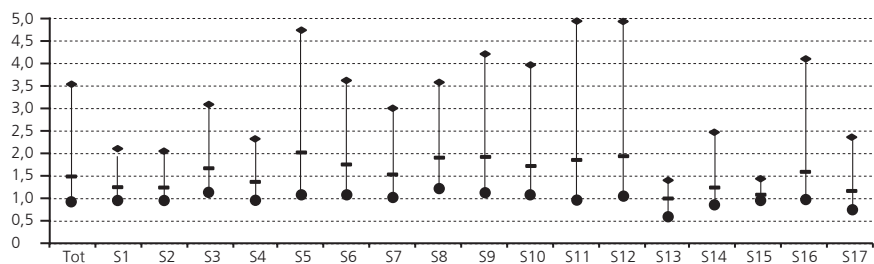

## Llegenda gràfics

Tot	Pimes
S1	Primari
S2	Energia, gas, aigua i reciclatge
S3	Indústries extractives no energètiques
S4	Indústria alimentària
S5	Indústria tèxtil, cuir i confecció
S6	Cautxú, fusta i altres indústries
S7	Indústria del paper i arts gràfiques
S8	Indústries químiques
S9	Metal·lúrgia, maquinària i material elèctric
S10	Material de transport
S11	Construcció
S12	Comerç i reparacions
S13	Hoteleria i restauració
S14	Transport i comunicacions
S15	Serveis financers, assegurances i lloguers
S16	Altres serveis a les empreses
S17	Altres serveis a les persones

- ◆ Quartil 3 (Valor de l'indicador que deixa el 75% de les empreses per sota)
- Mediana (Valor de l'indicador que deixa el 50% de les empreses per sota)
- Quartil 1 (Valor de l'indicador que deixa el 25% de les empreses per sota)



## Microempreses

**Ocupats: d'1 a 9 treballadors**

**Facturació: inferior a 2 milions d'euros**

**Valor de l'actiu: inferior a 2 milions d'euros**

SECTORS D'ACTIVITAT	Codi CCAE-2009 (2 dígits)	Pàg
Microempreses		119
Primari	01, 02, 03	120
Energia, gas, aigua i reciclatge	05, 06, 19, 35, 36, 37, 38, 39	121
Indústries extractives no energètiques	07, 08, 09, 23	122
Indústria alimentària	10, 11, 12	123
Indústria tèxtil, cuir i confecció	13, 14, 15	124
Cautxú, fusta i altres indústries	16, 22, 31, 32	125
Indústria del paper i arts gràfiques	17, 18	126
Indústries químiques	20, 21	127
Metal·lúrgia, maquinària i material elèctric	24, 25, 26, 27, 28, 33	128
Material de transport	29, 30	129
Construcció	41, 42, 43	130
Comerç i reparacions	45, 46, 47, 95	131
Hoteleria i restauració	55, 56	132
Transport i comunicacions	49, 50, 51, 52, 53, 60, 61	133
Serveis financers, asseguradores i lloguers	64, 65, 66, 68, 77	134
Altres serveis a les empreses	58, 62, 63, 69, 70, 71, 72, 73, 74, 78, 80, 81, 82	135
Altres serveis a les persones	59, 75, 79, 85, 86, 87, 88, 90, 91, 92, 93, 96	136
Síntesi dels valors de dispersió de les ràtios per sectors		137

### Definició Ràtios

#### Rendibilitat, marge i rotació

Rendibilitat financera:	$\text{Resultat abans d'impostos} / \text{Patrimoni net}$
Palanquejament net:	$\text{Rendibilitat financera} - \text{Rendibilitat econòmica}$
Rendibilitat econòmica:	$(\text{Resultat abans d'impostos} + \text{despeses financeres}) / \text{Actiu}$
Marge:	$(\text{Resultat abans d'impostos} + \text{despeses financeres}) / \text{Ingressos d'exploració}$
Rotació:	$\text{Ingressos d'exploració} / \text{Actiu}$

#### Relatius al nombre d'ocupats

Valor afegit per ocupat:	$\text{Valor afegit} / \text{Nombre de treballadors}$
Despeses de personal per ocupat:	$\text{Despeses de personal} / \text{Nombre de treballadors}$

#### Ràtios sobre valor afegit brut

Costos laborals unitaris:	$\text{Despeses de personal} / \text{Valor afegit}$
Productivitat de l'actiu:	$\text{Valor afegit} / \text{Actiu d'exploració}$
Productivitat de l'immobilitzat:	$\text{Valor afegit} / \text{Actiu no corrent d'exploració}$

#### Ràtios financeres

Endeutament:	$(\text{Passiu no corrent} + \text{Passiu corrent}) / \text{Passiu}$
Liquiditat:	$\text{Actiu corrent} / \text{Passiu corrent}$
Fons de maniobra:	$(\text{Patrimoni net} + \text{Passiu no corrent}) / \text{Actiu no corrent}$

#### Mesures de dispersió

Q1: Quartil 1:	Valor de l'indicador que deixa el 25% de les empreses per sota
Mediana:	Valor de l'indicador que deixa el 50% de les empreses per sota
Q3: Quartil 3:	Valor de l'indicador que deixa el 75% de les empreses per sota



## Microempreses

Valors mitjans per empresa <sup>1</sup>

	Exercici 2010	Exercici 2011	% Variació
Nombre d'empreses	59.892	59.892	-
Nombre de treballadors per empresa	3,4	3,4	0,7

1. Comptes de balanç	Mil euros	%	Mil euros	%	% Variació
ACTIU NO CORRENT	343,2	53,2	349,5	54,1	1,8
Immobilitzat intangible	7,4	1,1	8,3	1,3	12,8
Immobilitzat material i inversions immobiliàries	254,8	39,5	254,6	39,4	-0,1
Inversions financeres a llarg termini i altres actius no corrents	81,0	12,6	86,6	13,4	6,9
ACTIU CORRENT	301,7	46,8	296,7	45,9	-1,7
Existències	101,4	15,7	101,0	15,6	-0,4
Deutors	98,1	15,2	94,3	14,6	-3,9
Clients	82,6	12,8	79,0	12,2	-4,3
Altres deutors	15,5	2,4	15,2	2,4	-2,0
Inversions financeres a curt termini	41,7	6,5	43,3	6,7	3,7
Efectiu i actius líquids	59,1	9,2	56,8	8,8	-4,0
Altres actius corrents	1,4	0,2	1,4	0,2	3,0
<b>TOTAL ACTIU</b>	<b>644,9</b>	<b>100,0</b>	<b>646,2</b>	<b>100,0</b>	<b>0,2</b>
PATRIMONI NET	311,1	48,3	317,3	49,1	2,0
Capital	128,9	20,0	134,0	20,7	3,9
Reserves, ajustaments, subvencions i altres	178,3	27,6	183,4	28,4	2,9
Resultat de l'exercici	3,9	0,6	-0,1	0,0	(ns)
PASSIU NO CORRENT	156,6	24,3	154,2	23,9	-1,5
Deutes a llarg termini	153,1	23,7	150,7	23,3	-1,5
Altres passius no corrents	3,5	0,5	3,5	0,5	-1,6
PASSIU CORRENT	177,1	27,5	174,7	27,0	-1,4
Deutes a curt termini	65,3	10,1	63,8	9,9	-2,3
Creditors comercials i altres comptes a pagar	109,9	17,0	108,8	16,8	-1,1
Altres passius corrents	1,9	0,3	2,1	0,3	12,4
<b>TOTAL PATRIMONI NET I PASSIU</b>	<b>644,9</b>	<b>100,0</b>	<b>646,2</b>	<b>100,0</b>	<b>0,2</b>

2. Compte de resultats	Mil euros	%	Mil euros	%	% Variació
INGRESSOS D'EXPLOTACIÓ	444,3	100,0	443,9	100,0	-0,1
Import net de la xifra de negoci	427,3	96,2	427,0	96,2	-0,1
Altres ingressos d'explotació i variació d'existències	17,0	3,8	16,9	3,8	-0,6
Consums d'explotació	-228,1	51,3	-231,6	52,2	-1,5
Altres despeses d'explotació	-86,9	19,6	-87,0	19,6	-0,2
VALOR AFEGIT	129,3	29,1	125,2	28,2	-3,1
Despeses de personal	-103,8	23,4	-104,4	23,5	-0,6
RESULTAT ECONÒMIC BRUT DE L'EXPLOTACIÓ	25,5	5,7	20,8	4,7	-18,3
Amortitzacions de l'immobilitzat	-14,8	3,3	-14,4	3,2	-2,5
RESULTAT ECONÒMIC NET DE L'EXPLOTACIÓ	10,7	2,4	6,4	1,5	-40,0
Despeses financeres	-7,0	1,6	-7,1	1,6	-1,4
Ingressos financers	3,8	0,9	4,3	1,0	13,5
Altres partides financeres	-1,1	0,3	-1,7	0,4	-50,4
RESULTAT FINANCER	-4,3	1,0	-4,5	1,0	-3,5
RESULTAT ABANS D'IMPOSTOS	6,4	1,4	2,0	0,4	-69,1
Impost de beneficis	-2,5	0,6	-2,1	0,5	-16,6
Altres resultats	0,0	0,0	0,0	0,0	-51,0
<b>RESULTAT DE L'EXERCICI</b>	<b>3,9</b>	<b>0,9</b>	<b>-0,1</b>	<b>0,0</b>	<b>(ns)</b>
RECURSOS GENERATS	18,7	4,2	14,3	3,2	-23,6

3. Ràtios 2011	Valor mitjà	% Var s 2010	Diferència conjunt pimes	Q 1	Mediana	Q 3
<b>Rendibilitat, marge i rotació</b>						
Rendibilitat financera (%)	0,62	-69,7	-2,98	-5,12	3,77	20,15
Palanquejament net (%)	-0,77	7159,9	-1,59	-3,14	0,50	11,58
Rendibilitat econòmica (%)	1,40	-32,6	-1,39	-5,00	1,67	5,66
Marge (%)	2,04	-32,4	-1,03	-5,84	1,45	5,90
Rotació (voltes)	0,69	-0,3	-0,22	0,51	1,16	2,06
<b>Relatius al nombre d'ocupats</b>						
Valor afegit per ocupat (milers d'euros)	36,74	-3,8	-6,73	19,00	30,75	48,00
Despeses de personal per ocupat (milers d'euros)	30,63	-0,1	-4,05	19,00	27,00	37,75
<b>Ràtios sobre valor afegit brut</b>						
Costos laborals unitaris (%)	83,37	3,8	3,58	64,21	86,11	100,00
Productivitat de l'actiu (%)	24,26	-2,0	-8,58	16,10	39,47	80,74
Productivitat de l'immobilitzat (%)	47,64	-3,4	-26,31	37,66	154,17	557,14
<b>Ràtios financeres</b>						
Endeutament (%)	50,89	-1,7	-5,06	35,87	66,35	90,84
Liquiditat	1,70	-0,3	0,13	0,89	1,50	3,00
Fons de maniobra	1,35	-1,0	-0,01	0,92	1,44	3,59

<sup>1</sup> Dades arrodonides a un decimal, llevat d'aquelles ràtios en què les dades apareixen amb dos decimals. Variacions calculades a partir dels valors de les mateixes empreses.  
Font: PimesDat de PIMEC a partir de dades de SABI.

# Primari

Valors mitjans per empresa <sup>1</sup>

Microempreses

	Exercici 2010	Exercici 2011	% Variació
Nombre d'empreses	1.154	1.154	-
Nombre de treballadors per empresa	3,0	3,1	1,4

1. Comptes de balanç	Mil euros	%	Mil euros	%	% Variació
ACTIU NO CORRENT	441,2	59,7	456,7	59,8	3,5
Immobilitzat intangible	7,0	0,9	6,6	0,9	-4,6
Immobilitzat material i inversions immobiliàries	370,7	50,2	381,6	50,0	2,9
Inversions financeres a llarg termini i altres actius no corrents	63,5	8,6	68,5	9,0	7,9
ACTIU CORRENT	297,6	40,3	306,6	40,2	3,0
Existències	122,2	16,5	126,4	16,6	3,4
Deutors	83,1	11,2	87,4	11,4	5,1
Clients	65,9	8,9	68,9	9,0	4,5
Altres deutors	17,2	2,3	18,5	2,4	7,6
Inversions financeres a curt termini	39,7	5,4	38,7	5,1	-2,5
Efectiu i actius líquids	52,0	7,0	52,6	6,9	1,0
Altres actius corrents	0,6	0,1	1,5	0,2	155,9
<b>TOTAL ACTIU</b>	<b>738,8</b>	<b>100,0</b>	<b>763,3</b>	<b>100,0</b>	<b>3,3</b>

PATRIMONI NET	316,9	42,9	332,3	43,5	4,9
Capital	195,9	26,5	202,2	26,5	3,2
Reserves, ajustaments, subvencions i altres	121,2	16,4	131,0	17,2	8,1
Resultat de l'exercici	-0,2	0,0	-0,9	-0,1	-287,5
PASSIU NO CORRENT	206,1	27,9	212,8	27,9	3,3
Deutes a llarg termini	203,4	27,5	209,5	27,4	3,0
Altres passius no corrents	2,7	0,4	3,3	0,4	22,8
PASSIU CORRENT	215,9	29,2	218,2	28,6	1,1
Deutes a curt termini	87,9	11,9	87,5	11,5	-0,4
Creditors comercials i altres comptes a pagar	126,8	17,2	129,2	16,9	2,0
Altres passius corrents	1,2	0,2	1,4	0,2	22,5
<b>TOTAL PATRIMONI NET I PASSIU</b>	<b>738,8</b>	<b>100,0</b>	<b>763,3</b>	<b>100,0</b>	<b>3,3</b>

2. Compte de resultats	Mil euros	%	Mil euros	%	% Variació
INGRESSOS D'EXPLOTACIÓ	483,8	100,0	512,9	100,0	6,0
Import net de la xifra de negoci	445,1	92,0	474,7	92,5	6,6
Altres ingressos d'explotació i variació d'existències	38,7	8,0	38,2	7,5	-1,1
Consums d'explotació	-291,6	60,3	-320,2	62,4	-9,8
Altres despeses d'explotació	-86,5	17,9	-88,1	17,2	-1,9
VALOR AFEGIT	105,8	21,9	104,6	20,4	-1,1
Despeses de personal	-69,3	14,3	-70,4	13,7	-1,7
RESULTAT ECONÒMIC BRUT DE L'EXPLOTACIÓ	36,5	7,5	34,2	6,7	-6,3
Amortitzacions de l'immobilitzat	-27,0	5,6	-27,0	5,3	-0,3
RESULTAT ECONÒMIC NET DE L'EXPLOTACIÓ	9,5	2,0	7,1	1,4	-25,1
Despeses financeres	-9,1	1,9	-9,0	1,8	-0,1
Ingressos financers	3,2	0,7	3,1	0,6	-4,6
Altres partides financeres	-1,9	0,4	-0,6	0,1	-68,6
RESULTAT FINANCER	-7,8	1,6	-6,6	1,3	-15,2
RESULTAT ABANS D'IMPOSTOS	1,8	0,4	0,5	0,1	-69,1
Impost de beneficis	-2,0	0,4	-1,5	0,3	-25,4
Altres resultats	0,0	0,0	0,0	0,0	-75,0
<b>RESULTAT DE L'EXERCICI</b>	<b>-0,2</b>	<b>0,0</b>	<b>-0,9</b>	<b>0,2</b>	<b>-287,5</b>
RECURSOS GENERATS	26,7	5,5	26,1	5,1	-2,3

3. Ràtios 2011	Valor mitjà	% Var s 2010	Diferència conjunt micros	Q 1	Mediana	Q 3
<b>Rendibilitat, marge i rotació</b>						
Rendibilitat financera (%)	0,16	-70,6	-0,46	-2,29	3,35	13,70
Palanquejament net (%)	-1,09	20,3	-0,32	-2,18	0,37	6,70
Rendibilitat econòmica (%)	1,26	-14,2	-0,14	-1,07	2,18	5,18
Marge (%)	1,87	-16,4	-0,17	-2,03	2,54	7,61
Rotació (voltes)	0,67	2,6	-0,01	0,36	0,71	1,34
<b>Relatius al nombre d'ocupats</b>						
Valor afegit per ocupat (milers d'euros)	33,95	-2,4	-2,79	18,50	31,37	49,00
Despeses de personal per ocupat (milers d'euros)	22,86	0,3	-7,77	15,00	20,00	27,50
<b>Ràtios sobre valor afegit brut</b>						
Costos laborals unitaris (%)	67,32	2,8	-16,05	40,51	62,89	83,65
Productivitat de l'actiu (%)	15,94	-4,2	-8,31	9,23	20,00	37,83
Productivitat de l'immobilitzat (%)	26,95	-3,8	-20,69	18,29	44,48	109,16
<b>Ràtios financeres</b>						
Endeutament (%)	56,47	-1,1	5,57	35,35	64,42	87,78
Liquiditat	1,40	1,9	-0,29	0,81	1,46	3,07
Fons de maniobra	1,19	0,7	-0,16	0,91	1,20	2,10

<sup>1</sup> Dades arrodonides a un decimal, llevat d'aquelles ràtios en què les dades apareixen amb dos decimals. Variacions calculades a partir dels valors de les mateixes empreses.  
Font: PimesDat de PIMEC a partir de dades de SABI.



	Exercici 2010	Exercici 2011	% Variació
Nombre d'empreses	296	296	-
Nombre de treballadors per empresa	3,1	3,1	2,3

1. Comptes de balanç	Mil euros	%	Mil euros	%	% Variació
ACTIU NO CORRENT	804,7	66,9	821,9	65,8	2,1
Immobilitzat intangible	34,3	2,9	52,3	4,2	52,3
Immobilitzat material i inversions immobiliàries	565,4	47,0	543,8	43,6	-3,8
Inversions financeres a llarg termini i altres actius no corrents	205,0	17,0	225,8	18,1	10,1
ACTIU CORRENT	399,0	33,1	426,7	34,2	6,9
Existències	60,5	5,0	72,2	5,8	19,3
Deutors	151,1	12,5	158,0	12,7	4,6
Clients	120,1	10,0	132,4	10,6	10,2
Altres deutors	31,0	2,6	25,6	2,0	-17,4
Inversions financeres a curt termini	80,5	6,7	103,9	8,3	29,1
Efectiu i actius líquids	104,4	8,7	89,2	7,1	-14,5
Altres actius corrents	2,6	0,2	3,5	0,3	31,4
<b>TOTAL ACTIU</b>	<b>1.203,7</b>	<b>100,0</b>	<b>1.248,6</b>	<b>100,0</b>	<b>3,7</b>

PATRIMONI NET	582,2	48,4	589,4	47,2	1,2
Capital	249,7	20,7	253,6	20,3	1,6
Reserves, ajustaments, subvencions i altres	298,0	24,8	310,1	24,8	4,1
Resultat de l'exercici	34,5	2,9	25,8	2,1	-25,4
PASSIU NO CORRENT	379,9	31,6	400,6	32,1	5,4
Deutes a llarg termini	337,5	28,0	347,6	27,8	3,0
Altres passius no corrents	42,5	3,5	52,9	4,2	24,6
PASSIU CORRENT	241,6	20,1	258,6	20,7	7,0
Deutes a curt termini	101,3	8,4	111,8	9,0	10,4
Creditors comercials i altres comptes a pagar	135,3	11,2	142,5	11,4	5,3
Altres passius corrents	4,9	0,4	4,2	0,3	-14,2
<b>TOTAL PATRIMONI NET I PASSIU</b>	<b>1.203,7</b>	<b>100,0</b>	<b>1.248,6</b>	<b>100,0</b>	<b>3,7</b>

2. Compte de resultats	Mil euros	%	Mil euros	%	% Variació
INGRESSOS D'EXPLOTACIÓ	548,5	100,0	626,6	100,0	14,2
Import net de la xifra de negoci	503,3	91,8	598,1	95,5	18,8
Altres ingressos d'explotació i variació d'existències	45,2	8,2	28,4	4,5	-37,1
Consums d'explotació	-215,0	39,2	-301,5	48,1	-40,2
Altres despeses d'explotació	-134,8	24,6	-142,6	22,8	-5,8
VALOR AFEGIT	198,7	36,2	182,5	29,1	-8,2
Despeses de personal	-99,4	18,1	-101,8	16,2	-2,4
RESULTAT ECONÒMIC BRUT DE L'EXPLOTACIÓ	99,3	18,1	80,7	12,9	-18,8
Amortitzacions de l'immobilitzat	-46,3	8,4	-47,3	7,6	-2,3
RESULTAT ECONÒMIC NET DE L'EXPLOTACIÓ	53,1	9,7	33,4	5,3	-37,1
Despeses financeres	-14,0	2,5	-15,8	2,5	-13,1
Ingressos financers	5,1	0,9	15,4	2,5	204,1
Altres partides financeres	1,2	0,2	-0,2	0,0	(ns)
RESULTAT FINANCER	-7,7	1,4	-0,6	0,1	-92,1
RESULTAT ABANS D'IMPOSTOS	45,4	8,3	32,8	5,2	-27,8
Impost de beneficis	-10,9	2,0	-7,0	1,1	-35,7
Altres resultats	0,0	0,0	0,0	0,0	(ns)
<b>RESULTAT DE L'EXERCICI</b>	<b>34,5</b>	<b>6,3</b>	<b>25,8</b>	<b>4,1</b>	<b>-25,4</b>
RECURSOS GENERATS	80,8	14,7	73,1	11,7	-9,5

3. Ràtios 2011	Valor mitjà	% Var s 2010	Diferència conjunt micros	Q 1	Mediana	Q 3
<b>Rendibilitat, marge i rotació</b>						
Rendibilitat financera (%)	5,56	-28,7	4,93	-0,96	8,12	25,46
Palanquejament net (%)	1,67	-41,8	2,44	-1,04	1,42	11,66
Rendibilitat econòmica (%)	3,89	-21,1	2,49	-0,98	2,66	7,41
Marge (%)	7,75	-28,3	5,72	-3,15	3,15	14,55
Rotació (voltes)	0,50	10,1	-0,19	0,22	0,56	1,42
<b>Relatius al nombre d'ocupats</b>						
Valor afegit per ocupat (milers d'euros)	58,26	-10,3	21,52	27,35	47,50	90,20
Despeses de personal per ocupat (milers d'euros)	32,50	0,1	1,87	18,38	28,80	40,89
<b>Ràtios sobre valor afegit brut</b>						
Costos laborals unitaris (%)	55,78	11,5	-27,60	23,20	65,13	88,20
Productivitat de l'actiu (%)	19,86	-8,2	-4,40	12,04	25,66	47,64
Productivitat de l'immobilitzat (%)	30,61	-7,6	-17,03	18,78	60,84	209,78
<b>Ràtios financeres</b>						
Endeutament (%)	52,79	2,2	1,90	27,19	59,10	89,26
Liquiditat	1,65	-0,1	-0,05	0,80	1,48	3,70
Fons de maniobra	1,20	0,8	-0,14	0,91	1,23	1,98

<sup>1</sup> Dades arrodonides a un decimal, llevat d'aquelles ràtios en què les dades apareixen amb dos decimals. Variacions calculades a partir dels valors de les mateixes empreses.  
Font: PimesDat de PIMEC a partir de dades de SABI.

# Indústries extractives no energètiques

Valors mitjans per empresa <sup>1</sup>

Microempreses

	Exercici 2010	Exercici 2011	% Variació
Nombre d'empreses	381	381	-
Nombre de treballadors per empresa	4,3	4,1	-6,6

1. Comptes de balanç	Mil euros	%	Mil euros	%	% Variació
ACTIU NO CORRENT	319,0	42,7	308,4	43,8	-3,3
Immobilitzat intangible	11,2	1,5	10,7	1,5	-4,3
Immobilitzat material i inversions immobiliàries	249,2	33,3	237,6	33,8	-4,7
Inversions financeres a llarg termini i altres actius no corrents	58,6	7,8	60,1	8,5	2,5
ACTIU CORRENT	428,2	57,3	395,3	56,2	-7,7
Existències	145,9	19,5	148,2	21,1	1,6
Deutors	155,7	20,8	130,2	18,5	-16,4
Clients	125,5	16,8	100,4	14,3	-20,0
Altres deutors	30,3	4,0	29,8	4,2	-1,6
Inversions financeres a curt termini	60,7	8,1	63,2	9,0	4,2
Efectiu i actius líquids	64,7	8,7	52,4	7,4	-18,9
Altres actius corrents	1,3	0,2	1,2	0,2	-0,4
<b>TOTAL ACTIU</b>	<b>747,3</b>	<b>100,0</b>	<b>703,8</b>	<b>100,0</b>	<b>-5,8</b>

PATRIMONI NET	395,0	52,9	376,0	53,4	-4,8
Capital	114,0	15,2	124,0	17,6	8,8
Reserves, ajustaments, subvencions i altres	302,8	40,5	288,0	40,9	-4,9
Resultat de l'exercici	-21,8	-2,9	-36,0	-5,1	-65,4
PASSIU NO CORRENT	127,0	17,0	120,1	17,1	-5,5
Deutes a llarg termini	117,8	15,8	110,8	15,7	-6,0
Altres passius no corrents	9,2	1,2	9,3	1,3	0,8
PASSIU CORRENT	225,2	30,1	207,7	29,5	-7,8
Deutes a curt termini	81,7	10,9	78,1	11,1	-4,5
Creditors comercials i altres comptes a pagar	141,6	18,9	128,2	18,2	-9,5
Altres passius corrents	1,9	0,3	1,4	0,2	-27,2
<b>TOTAL PATRIMONI NET I PASSIU</b>	<b>747,3</b>	<b>100,0</b>	<b>703,8</b>	<b>100,0</b>	<b>-5,8</b>

2. Compte de resultats	Mil euros	%	Mil euros	%	% Variació
INGRESSOS D'EXPLOTACIÓ	440,7	100,0	385,6	100,0	-12,5
Import net de la xifra de negoci	422,6	95,9	368,9	95,7	-12,7
Altres ingressos d'explotació i variació d'existències	18,1	4,1	16,7	4,3	-7,6
Consums d'explotació	-184,0	41,8	-171,5	44,5	-6,8
Altres despeses d'explotació	-108,2	24,6	-95,5	24,8	-11,8
VALOR AFEGIT	148,4	33,7	118,7	30,8	-20,1
Despeses de personal	-140,0	31,8	-128,9	33,4	-7,9
RESULTAT ECONÒMIC BRUT DE L'EXPLOTACIÓ	8,5	1,9	-10,3	2,7	(ns)
Amortitzacions de l'immobilitzat	-28,2	6,4	-24,6	6,4	-13,0
RESULTAT ECONÒMIC NET DE L'EXPLOTACIÓ	-19,8	4,5	-34,9	9,0	-76,3
Despeses financeres	-7,9	1,8	-7,8	2,0	-0,9
Ingressos financers	3,0	0,7	3,3	0,8	9,7
Altres partides financeres	-0,3	0,1	-1,3	0,3	-347,7
RESULTAT FINANCER	-5,2	1,2	-5,9	1,5	-12,5
RESULTAT ABANS D'IMPOSTOS	-25,0	5,7	-40,7	10,6	-62,9
Impost de beneficis	3,2	0,7	4,8	1,2	48,2
Altres resultats	0,0	0,0	0,0	0,0	(ns)
<b>RESULTAT DE L'EXERCICI</b>	<b>-21,8</b>	<b>4,9</b>	<b>-36,0</b>	<b>9,3</b>	<b>-65,4</b>
RECURSOS GENERATS	6,5	1,5	-11,4	3,0	(ns)

3. Ràtios 2011	Valor mitjà	% Var s 2010	Diferència conjunt micros	Q 1	Mediana	Q 3
<b>Rendibilitat, marge i rotació</b>						
Rendibilitat financera (%)	-10,83	71,2	-11,46	-24,20	-0,30	5,86
Palanquejament net (%)	-6,16	52,4	-5,38	-9,68	-1,04	1,01
Rendibilitat econòmica (%)	-4,67	104,4	-6,07	-13,33	-1,94	2,39
Marge (%)	-8,53	120,0	-10,57	-23,08	-3,39	2,87
Rotació (voltes)	0,55	-7,1	-0,14	0,43	0,74	1,34
<b>Relatiu al nombre d'ocupats</b>						
Valor afegit per ocupat (milers d'euros)	29,26	-14,4	-7,47	16,33	26,50	38,00
Despeses de personal per ocupat (milers d'euros)	31,80	-1,3	1,17	22,00	28,67	37,38
<b>Ràtios sobre valor afegit brut</b>						
Costos laborals unitaris (%)	108,66	15,2	25,29	75,47	92,67	141,67
Productivitat de l'actiu (%)	20,44	-13,5	-3,81	12,77	26,01	51,20
Productivitat de l'immobilitzat (%)	47,78	-16,2	0,15	32,70	92,61	242,59
<b>Ràtios financeres</b>						
Endeumentament (%)	46,57	-1,2	-4,33	28,29	55,71	88,87
Liquiditat	1,90	0,1	0,21	1,08	1,82	3,87
Fons de maniobra	1,61	-1,7	0,26	1,09	1,68	3,25

<sup>1</sup> Dades arrodonides a un decimal, llevat d'aquelles ràtios en què les dades apareixen amb dos decimals. Variacions calculades a partir dels valors de les mateixes empreses. Font: PimesDat de PIMEC a partir de dades de SABI.

# Indústria alimentària

Valors mitjans per empresa <sup>1</sup>

Microempreses

	Exercici 2010	Exercici 2011	% Variació
Nombre d'empreses	715	715	-
Nombre de treballadors per empresa	4,2	4,3	3,3

1. Comptes de balanç	Mil euros	%	Mil euros	%	% Variació
ACTIU NO CORRENT	308,5	47,0	306,6	45,9	-0,6
Immobilitzat intangible	6,4	1,0	6,8	1,0	6,2
Immobilitzat material i inversions immobiliàries	248,8	37,9	245,2	36,7	-1,5
Inversions financeres a llarg termini i altres actius no corrents	53,3	8,1	54,6	8,2	2,5
ACTIU CORRENT	348,0	53,0	361,7	54,1	3,9
Existències	151,3	23,1	159,2	23,8	5,2
Deutors	125,6	19,1	131,3	19,7	4,6
Clients	112,9	17,2	118,3	17,7	4,8
Altres deutors	12,7	1,9	13,0	2,0	3,0
Inversions financeres a curt termini	24,8	3,8	26,8	4,0	7,9
Efectiu i actius líquids	45,4	6,9	43,9	6,6	-3,4
Altres actius corrents	0,9	0,1	0,5	0,1	-40,9
<b>TOTAL ACTIU</b>	<b>656,5</b>	<b>100,0</b>	<b>668,2</b>	<b>100,0</b>	<b>1,8</b>

PATRIMONI NET	267,1	40,7	276,1	41,3	3,4
Capital	163,7	24,9	173,3	25,9	5,8
Reserves, ajustaments, subvencions i altres	104,7	15,9	109,1	16,3	4,3
Resultat de l'exercici	-1,3	-0,2	-6,3	-0,9	-381,2
PASSIU NO CORRENT	178,5	27,2	168,7	25,2	-5,5
Deutes a llarg termini	175,6	26,7	166,1	24,9	-5,4
Altres passius no corrents	2,9	0,4	2,6	0,4	-13,4
PASSIU CORRENT	211,0	32,1	223,5	33,4	5,9
Deutes a curt termini	73,9	11,3	75,9	11,4	2,7
Creditors comercials i altres comptes a pagar	136,3	20,8	146,7	22,0	7,7
Altres passius corrents	0,8	0,1	0,9	0,1	12,9
<b>TOTAL PATRIMONI NET I PASSIU</b>	<b>656,5</b>	<b>100,0</b>	<b>668,2</b>	<b>100,0</b>	<b>1,8</b>

2. Compte de resultats	Mil euros	%	Mil euros	%	% Variació
INGRESSOS D'EXPLOTACIÓ	594,9	100,0	636,7	100,0	7,0
Import net de la xifra de negoci	581,7	97,8	623,8	98,0	7,2
Altres ingressos d'explotació i variació d'existències	13,2	2,2	12,9	2,0	-1,9
Consums d'explotació	-361,4	60,7	-397,8	62,5	-10,1
Altres despeses d'explotació	-98,5	16,6	-104,8	16,5	-6,4
VALOR AFEGIT	134,9	22,7	134,1	21,1	-0,6
Despeses de personal	-107,7	18,1	-110,7	17,4	-2,8
RESULTAT ECONÒMIC BRUT DE L'EXPLOTACIÓ	27,2	4,6	23,4	3,7	-14,2
Amortitzacions de l'immobilitzat	-21,3	3,6	-21,6	3,4	-1,3
RESULTAT ECONÒMIC NET DE L'EXPLOTACIÓ	6,0	1,0	1,8	0,3	-69,6
Despeses financeres	-7,7	1,3	-7,9	1,2	-2,8
Ingressos financers	1,7	0,3	1,8	0,3	7,3
Altres partides financeres	-0,3	0,0	-1,0	0,2	-253,8
RESULTAT FINANCER	-6,3	1,1	-7,1	1,1	-13,2
RESULTAT ABANS D'IMPOSTOS	-0,3	0,1	-5,3	0,8	(ns)
Impost de beneficis	-1,0	0,2	-1,0	0,2	-0,9
Altres resultats	0,0	0,0	0,0	0,0	-28,6
<b>RESULTAT DE L'EXERCICI</b>	<b>-1,3</b>	<b>0,2</b>	<b>-6,3</b>	<b>1,0</b>	<b>-381,2</b>
RECURSOS GENERATS	20,0	3,4	15,2	2,4	-23,7

3. Ràtios 2011	Valor mitjà	% Var s 2010	Diferència conjunt micros	Q 1	Mediana	Q 3
<b>Rendibilitat, marge i rotació</b>						
Rendibilitat financera (%)	-1,93	1387,7	-2,56	-5,13	2,80	14,19
Palanquejament net (%)	-2,32	85,5	-1,54	-3,03	0,26	7,43
Rendibilitat econòmica (%)	0,39	-65,5	-1,01	-3,66	1,80	4,19
Marge (%)	0,41	-67,2	-1,63	-4,18	1,24	4,00
Rotació (voltes)	0,95	5,2	0,27	0,58	1,29	2,26
<b>Relatius al nombre d'ocupats</b>						
Valor afegit per ocupat (milers d'euros)	31,11	-3,8	-5,63	19,00	28,00	42,67
Despeses de personal per ocupat (milers d'euros)	25,69	-0,5	-4,94	18,00	24,00	32,00
<b>Ràtios sobre valor afegit brut</b>						
Costos laborals unitaris (%)	82,57	3,5	-0,80	61,02	81,68	96,30
Productivitat de l'actiu (%)	22,85	-2,1	-1,41	15,71	34,23	65,91
Productivitat de l'immobilitzat (%)	53,22	0,7	5,58	40,76	114,49	290,24
<b>Ràtios financeres</b>						
Endeutament (%)	58,69	-1,1	7,79	40,00	66,06	89,01
Liquiditat	1,62	-1,9	-0,08	0,94	1,56	2,76
Fons de maniobra	1,45	0,4	0,10	0,93	1,38	2,62

<sup>1</sup> Dades arrodonides a un decimal, llevat d'aquelles ràtios en què les dades apareixen amb dos decimals. Variacions calculades a partir dels valors de les mateixes empreses.  
Font: PimesDat de PIMEC a partir de dades de SABI.

# Indústria tèxtil, cuir i confecció

Valors mitjans per empresa <sup>1</sup>

Microempreses

	Exercici 2010	Exercici 2011	% Variació
Nombre d'empreses	886	886	-
Nombre de treballadors per empresa	4,0	4,0	-0,9

1. Comptes de balanç	Mil euros	%	Mil euros	%	% Variació
ACTIU NO CORRENT	160,3	33,6	159,2	33,3	-0,7
Immobilitzat intangible	3,9	0,8	4,2	0,9	8,4
Immobilitzat material i inversions immobiliàries	128,0	26,9	124,6	26,0	-2,7
Inversions financeres a llarg termini i altres actius no corrents	28,4	6,0	30,4	6,4	7,0
ACTIU CORRENT	316,4	66,4	319,1	66,7	0,9
Existències	126,6	26,5	134,5	28,1	6,2
Deutors	114,6	24,0	112,0	23,4	-2,3
Clients	103,0	21,6	100,2	20,9	-2,8
Altres deutors	11,6	2,4	11,9	2,5	2,3
Inversions financeres a curt termini	19,2	4,0	19,1	4,0	-0,5
Efectiu i actius líquids	55,0	11,5	52,3	10,9	-5,0
Altres actius corrents	1,0	0,2	1,3	0,3	25,3
<b>TOTAL ACTIU</b>	<b>476,7</b>	<b>100,0</b>	<b>478,3</b>	<b>100,0</b>	<b>0,3</b>
PATRIMONI NET	178,4	37,4	175,7	36,7	-1,5
Capital	63,6	13,3	67,6	14,1	6,3
Reserves, ajustaments, subvencions i altres	115,2	24,2	115,7	24,2	0,5
Resultat de l'exercici	-0,4	-0,1	-7,7	-1,6	(ns)
PASSIU NO CORRENT	98,0	20,6	98,9	20,7	0,9
Deutes a llarg termini	96,6	20,3	97,5	20,4	1,0
Altres passius no corrents	1,4	0,3	1,4	0,3	-6,1
PASSIU CORRENT	200,3	42,0	203,7	42,6	1,7
Deutes a curt termini	59,6	12,5	60,7	12,7	1,8
Creditors comercials i altres comptes a pagar	139,9	29,3	142,1	29,7	1,6
Altres passius corrents	0,9	0,2	1,0	0,2	14,1
<b>TOTAL PATRIMONI NET I PASSIU</b>	<b>476,7</b>	<b>100,0</b>	<b>478,3</b>	<b>100,0</b>	<b>0,3</b>

2. Compte de resultats	Mil euros	%	Mil euros	%	% Variació
INGRESSOS D'EXPLOTACIÓ	483,8	100,0	500,9	100,0	3,5
Import net de la xifra de negoci	469,0	96,9	488,0	97,4	4,1
Altres ingressos d'explotació i variació d'existències	14,8	3,1	12,9	2,6	-12,9
Consums d'explotació	-269,8	55,8	-289,9	57,9	-7,5
Altres despeses d'explotació	-90,3	18,7	-92,5	18,5	-2,4
VALOR AFEGIT	123,7	25,6	118,5	23,7	-4,2
Despeses de personal	-104,3	21,6	-106,8	21,3	-2,4
RESULTAT ECONÒMIC BRUT DE L'EXPLOTACIÓ	19,4	4,0	11,7	2,3	-39,7
Amortitzacions de l'immobilitzat	-12,2	2,5	-11,0	2,2	-10,0
RESULTAT ECONÒMIC NET DE L'EXPLOTACIÓ	7,2	1,5	0,8	0,2	-89,5
Despeses financeres	-6,9	1,4	-7,7	1,5	-11,1
Ingressos financers	1,1	0,2	1,3	0,3	20,3
Altres partides financeres	-0,5	0,1	-0,7	0,1	-53,1
RESULTAT FINANCER	-6,3	1,3	-7,1	1,4	-12,7
RESULTAT ABANS D'IMPOSTOS	0,9	0,2	-6,3	1,3	(ns)
Impost de beneficis	-1,3	0,3	-1,3	0,3	-0,6
Altres resultats	0,0	0,0	0,0	0,0	-78,9
<b>RESULTAT DE L'EXERCICI</b>	<b>-0,4</b>	<b>0,1</b>	<b>-7,7</b>	<b>1,5</b>	<b>(ns)</b>
RECURSOS GENERATS	11,8	2,4	3,3	0,7	-72,1

3. Ràtios 2011	Valor mitjà	% Var s 2010	Diferència conjunt micros	Q 1	Mediana	Q 3
<b>Rendibilitat, marge i rotació</b>						
Rendibilitat financera (%)	-3,61	-781,7	-4,24	-6,18	2,94	16,67
Palanquejament net (%)	-3,89	248,5	-3,11	-4,26	0,13	8,34
Rendibilitat econòmica (%)	0,28	-83,2	-1,12	-4,04	1,95	5,83
Marge (%)	0,26	-83,8	-1,77	-4,73	1,87	4,67
Rotació (voltes)	1,05	3,2	0,36	0,66	1,15	1,79
<b>Relatiu al nombre d'ocupats</b>						
Valor afegit per ocupat (milers d'euros)	29,91	-3,3	-6,82	17,85	28,00	41,00
Despeses de personal per ocupat (milers d'euros)	26,96	3,4	-3,67	18,33	24,50	33,11
<b>Ràtios sobre valor afegit brut</b>						
Costos laborals unitaris (%)	90,12	6,9	6,74	68,38	85,32	97,73
Productivitat de l'actiu (%)	27,65	-4,1	3,39	18,18	33,33	60,00
Productivitat de l'immobilitzat (%)	92,06	-1,8	44,42	59,66	172,88	543,13
<b>Ràtios financeres</b>						
Endeutament (%)	63,27	1,1	12,38	40,07	68,54	90,73
Liquiditat	1,57	-0,8	-0,13	1,02	1,52	2,87
Fons de maniobra	1,72	0,1	0,38	1,00	1,89	4,53

<sup>1</sup> Dades arrodonides a un decimal, llevat d'aquelles ràtios en què les dades apareixen amb dos decimals. Variacions calculades a partir dels valors de les mateixes empreses.

# Cautxú, fusta i altres indústries

Valors mitjans per empresa <sup>1</sup>

Microempreses

	Exercici 2010	Exercici 2011	% Variació
Nombre d'empreses	1.348	1.348	-
Nombre de treballadors per empresa	4,0	4,0	-1,3

1. Comptes de balanç	Mil euros	%	Mil euros	%	% Variació
ACTIU NO CORRENT	153,4	35,5	152,5	36,0	-0,6
Immobilitzat intangible	2,0	0,5	2,3	0,5	13,6
Immobilitzat material i inversions immobiliàries	126,9	29,4	122,5	28,9	-3,5
Inversions financeres a llarg termini i altres actius no corrents	24,4	5,7	27,7	6,5	13,3
ACTIU CORRENT	278,9	64,5	270,9	64,0	-2,9
Existències	99,8	23,1	100,9	23,8	1,2
Deutors	110,9	25,7	102,6	24,2	-7,6
Clients	101,8	23,6	92,7	21,9	-8,9
Altres deutors	9,1	2,1	9,8	2,3	8,1
Inversions financeres a curt termini	21,5	5,0	23,1	5,5	7,4
Efectiu i actius líquids	45,8	10,6	43,3	10,2	-5,4
Altres actius corrents	0,9	0,2	1,1	0,3	12,3
<b>TOTAL ACTIU</b>	<b>432,3</b>	<b>100,0</b>	<b>423,5</b>	<b>100,0</b>	<b>-2,0</b>

PATRIMONI NET	167,2	38,7	162,1	38,3	-3,1
Capital	48,5	11,2	50,8	12,0	4,8
Reserves, ajustaments, subvencions i altres	124,6	28,8	121,0	28,6	-2,9
Resultat de l'exercici	-5,8	-1,3	-9,7	-2,3	-65,9
PASSIU NO CORRENT	94,5	21,9	96,7	22,8	2,3
Deutes a llarg termini	92,8	21,5	95,0	22,4	2,4
Altres passius no corrents	1,7	0,4	1,7	0,4	-3,4
PASSIU CORRENT	170,5	39,4	164,7	38,9	-3,4
Deutes a curt termini	52,7	12,2	51,4	12,1	-2,3
Creditors comercials i altres comptes a pagar	117,2	27,1	112,5	26,6	-4,1
Altres passius corrents	0,6	0,1	0,8	0,2	27,4
<b>TOTAL PATRIMONI NET I PASSIU</b>	<b>432,3</b>	<b>100,0</b>	<b>423,5</b>	<b>100,0</b>	<b>-2,0</b>

2. Compte de resultats	Mil euros	%	Mil euros	%	% Variació
INGRESSOS D'EXPLOTACIÓ	415,3	100,0	409,3	100,0	-1,5
Import net de la xifra de negoci	404,5	97,4	400,2	97,8	-1,1
Altres ingressos d'explotació i variació d'existències	10,9	2,6	9,1	2,2	-16,3
Consums d'explotació	-204,0	49,1	-205,9	50,3	-0,9
Altres despeses d'explotació	-78,9	19,0	-77,4	18,9	-1,8
VALOR AFEGIT	132,5	31,9	126,0	30,8	-5,0
Despeses de personal	-117,8	28,4	-116,7	28,5	-0,9
RESULTAT ECONÒMIC BRUT DE L'EXPLOTACIÓ	14,7	3,5	9,2	2,3	-37,3
Amortitzacions de l'immobilitzat	-14,2	3,4	-13,1	3,2	-7,7
RESULTAT ECONÒMIC NET DE L'EXPLOTACIÓ	0,5	0,1	-3,9	1,0	(ns)
Despeses financeres	-6,4	1,5	-6,6	1,6	-3,8
Ingressos financers	1,0	0,2	1,1	0,3	10,8
Altres partides financeres	-0,2	0,0	-0,2	0,0	-22,7
RESULTAT FINANCER	-5,6	1,4	-5,7	1,4	-1,6
RESULTAT ABANS D'IMPOSTOS	-5,1	1,2	-9,6	2,3	-87,2
Impost de beneficis	-0,7	0,2	0,0	0,0	-93,6
Altres resultats	0,0	0,0	0,0	0,0	-100,0
<b>RESULTAT DE L'EXERCICI</b>	<b>-5,8</b>	<b>1,4</b>	<b>-9,7</b>	<b>2,4</b>	<b>-65,9</b>
RECURSOS GENERATS	8,4	2,0	3,5	0,8	-58,8

3. Ràtios 2011	Valor mitjà	% Var s 2010	Diferència conjunt micros	Q 1	Mediana	Q 3
<b>Rendibilitat, marge i rotació</b>						
Rendibilitat financera (%)	-5,93	93,1	-6,55	-12,00	2,14	14,29
Palanquejament net (%)	-5,22	55,5	-4,45	-6,37	-0,02	7,70
Rendibilitat econòmica (%)	-0,71	-345,6	-2,10	-7,63	1,21	4,46
Marge (%)	-0,73	-344,1	-2,77	-9,53	1,11	4,06
Rotació (voltes)	0,97	0,6	0,28	0,65	1,08	1,66
<b>Relatius al nombre d'ocupats</b>						
Valor afegit per ocupat (milers d'euros)	31,69	-3,7	-5,05	18,33	27,75	40,00
Despeses de personal per ocupat (milers d'euros)	29,37	0,3	-1,26	20,54	26,50	35,27
<b>Ràtios sobre valor afegit brut</b>						
Costos laborals unitaris (%)	92,68	4,2	9,31	74,82	89,87	108,54
Productivitat de l'actiu (%)	33,80	-1,5	9,54	21,65	40,18	65,76
Productivitat de l'immobilitzat (%)	100,90	-1,8	53,26	65,22	160,69	448,75
<b>Ràtios financeres</b>						
Endeutament (%)	61,73	0,7	10,83	42,56	69,67	90,00
Liquiditat	1,64	0,6	-0,05	1,00	1,54	2,71
Fons de maniobra	1,70	-0,6	0,35	1,01	1,74	3,73

<sup>1</sup> Dades arrodonides a un decimal, llevat d'aquelles ràtios en què les dades apareixen amb dos decimals. Variacions calculades a partir dels valors de les mateixes empreses.  
Font: PimesDat de PIMEC a partir de dades de SABI.

# Indústria del paper i arts gràfiques

Valors mitjans per empresa <sup>1</sup>

Microempreses

	Exercici 2010		Exercici 2011		% Variació
Nombre d'empreses	863		863		-
Nombre de treballadors per empresa	3,8		3,8		0,6

1. Comptes de balanç	Mil euros	%	Mil euros	%	% Variació
ACTIU NO CORRENT	159,0	38,5	161,9	39,5	1,8
Immobilitzat intangible	3,0	0,7	2,4	0,6	-18,4
Immobilitzat material i inversions immobiliàries	127,9	31,0	129,0	31,4	0,9
Inversions financeres a llarg termini i altres actius no corrents	28,1	6,8	30,5	7,4	8,4
ACTIU CORRENT	253,6	61,5	248,3	60,5	-2,1
Existències	55,1	13,4	57,5	14,0	4,3
Deutors	127,6	30,9	115,9	28,3	-9,1
Clients	118,8	28,8	107,5	26,2	-9,5
Altres deutors	8,8	2,1	8,4	2,1	-4,3
Inversions financeres a curt termini	21,5	5,2	23,9	5,8	11,1
Efectiu i actius líquids	47,1	11,4	49,1	12,0	4,2
Altres actius corrents	2,3	0,6	2,0	0,5	-15,1
<b>TOTAL ACTIU</b>	<b>412,6</b>	<b>100,0</b>	<b>410,3</b>	<b>100,0</b>	<b>-0,6</b>

PATRIMONI NET	155,8	37,8	156,7	38,2	0,5
Capital	42,6	10,3	44,5	10,8	4,3
Reserves, ajustaments, subvencions i altres	112,4	27,2	112,4	27,4	0,0
Resultat de l'exercici	0,8	0,2	-0,2	-0,1	(ns)
PASSIU NO CORRENT	93,6	22,7	94,7	23,1	1,2
Deutes a llarg termini	91,3	22,1	92,2	22,5	0,9
Altres passius no corrents	2,3	0,6	2,5	0,6	10,5
PASSIU CORRENT	163,2	39,5	158,9	38,7	-2,6
Deutes a curt termini	46,8	11,3	44,4	10,8	-5,2
Creditors comercials i altres comptes a pagar	115,7	28,0	113,6	27,7	-1,8
Altres passius corrents	0,6	0,2	0,9	0,2	48,4
<b>TOTAL PATRIMONI NET I PASSIU</b>	<b>412,6</b>	<b>100,0</b>	<b>410,3</b>	<b>100,0</b>	<b>-0,6</b>

2. Compte de resultats	Mil euros	%	Mil euros	%	% Variació
INGRESSOS D'EXPLOTACIÓ	419,1	100,0	416,4	100,0	-0,6
Import net de la xifra de negoci	413,3	98,6	408,8	98,2	-1,1
Altres ingressos d'explotació i variació d'existències	5,8	1,4	7,6	1,8	31,7
Consums d'explotació	-194,2	46,3	-195,5	46,9	-0,7
Altres despeses d'explotació	-82,5	19,7	-81,2	19,5	-1,5
VALOR AFEGIT	142,4	34,0	139,7	33,6	-1,9
Despeses de personal	-117,0	27,9	-116,4	28,0	-0,5
RESULTAT ECONÒMIC BRUT DE L'EXPLOTACIÓ	25,4	6,1	23,3	5,6	-8,2
Amortitzacions de l'immobilitzat	-17,4	4,1	-15,5	3,7	-10,9
RESULTAT ECONÒMIC NET DE L'EXPLOTACIÓ	8,0	1,9	7,8	1,9	-2,4
Despeses financeres	-6,5	1,6	-7,3	1,7	-11,8
Ingressos financers	1,2	0,3	1,3	0,3	3,9
Altres partides financeres	-0,9	0,2	-0,7	0,2	-25,6
RESULTAT FINANCER	-6,2	1,5	-6,7	1,6	-7,8
RESULTAT ABANS D'IMPOSTOS	1,8	0,4	1,1	0,3	-37,2
Impost de beneficis	-1,0	0,2	-1,4	0,3	-30,2
Altres resultats	0,0	0,0	0,0	0,0	(ns)
<b>RESULTAT DE L'EXERCICI</b>	<b>0,8</b>	<b>0,2</b>	<b>-0,2</b>	<b>0,1</b>	<b>(ns)</b>
RECURSOS GENERATS	18,1	4,3	15,3	3,7	-15,7

3. Ràtios 2011	Valor mitjà	% Var s 2010	Diferència conjunt micros	Q 1	Mediana	Q 3
<b>Rendibilitat, marge i rotació</b>						
Rendibilitat financera (%)	0,73	-37,5	0,10	-4,98	2,86	16,67
Palanquejament net (%)	-1,32	55,2	-0,55	-3,53	0,21	9,43
Rendibilitat econòmica (%)	2,05	1,7	0,65	-3,35	2,02	5,57
Marge (%)	2,02	1,7	-0,02	-3,26	1,80	4,97
Rotació (voltes)	1,01	-0,1	0,33	0,71	1,18	1,74
<b>Relatiu al nombre d'ocupats</b>						
Valor afegit per ocupat (milers d'euros)	36,72	-2,5	-0,02	21,00	32,33	45,73
Despeses de personal per ocupat (milers d'euros)	30,60	-1,1	-0,03	20,13	27,83	37,00
<b>Ràtios sobre valor afegit brut</b>						
Costos laborals unitaris (%)	83,34	1,4	-0,03	72,13	86,32	99,06
Productivitat de l'actiu (%)	39,26	0,1	15,00	27,41	44,84	76,57
Productivitat de l'immobilitzat (%)	106,30	-2,3	58,66	72,03	164,58	417,71
<b>Ràtios financeres</b>						
Endeutament (%)	61,82	-0,7	10,92	43,55	69,77	88,40
Liquiditat	1,56	0,5	-0,14	0,97	1,45	2,50
Fons de maniobra	1,55	-1,1	0,20	0,95	1,56	3,50

<sup>1</sup> Dades arrodonides a un decimal, llevat d'aquelles ràtios en què les dades apareixen amb dos decimals. Variacions calculades a partir dels valors de les mateixes empreses.  
Font: PimesDat de PIMEC a partir de dades de SABI.

# Indústries químiques

Valors mitjans per empresa <sup>1</sup>

Microempreses

	Exercici 2010	Exercici 2011	% Variació
Nombre d'empreses	267	267	-
Nombre de treballadors per empresa	4,0	4,1	2,4

1. Comptes de balanç	Mil euros	%	Mil euros	%	% Variació
ACTIU NO CORRENT	210,3	33,2	212,9	33,6	1,2
Immobilitzat intangible	13,8	2,2	13,5	2,1	-2,2
Immobilitzat material i inversions immobiliàries	161,1	25,4	157,6	24,9	-2,2
Inversions financeres a llarg termini i altres actius no corrents	35,4	5,6	41,8	6,6	18,1
ACTIU CORRENT	423,1	66,8	420,4	66,4	-0,6
Existències	119,7	18,9	128,0	20,2	6,9
Deutors	195,0	30,8	186,9	29,5	-4,2
Clients	176,7	27,9	168,0	26,5	-4,9
Altres deutors	18,3	2,9	18,9	3,0	3,1
Inversions financeres a curt termini	33,1	5,2	31,5	5,0	-4,8
Efectiu i actius líquids	74,2	11,7	71,9	11,3	-3,1
Altres actius corrents	1,1	0,2	2,2	0,3	92,6
<b>TOTAL ACTIU</b>	<b>633,4</b>	<b>100,0</b>	<b>633,3</b>	<b>100,0</b>	<b>0,0</b>

PATRIMONI NET	276,0	43,6	287,2	45,3	4,1
Capital	69,1	10,9	74,0	11,7	7,2
Reserves, ajustaments, subvencions i altres	199,2	31,5	210,0	33,2	5,4
Resultat de l'exercici	7,7	1,2	3,1	0,5	-59,8
PASSIU NO CORRENT	116,9	18,5	117,1	18,5	0,2
Deutes a llarg termini	112,7	17,8	113,0	17,8	0,3
Altres passius no corrents	4,2	0,7	4,1	0,7	-1,6
PASSIU CORRENT	240,5	38,0	229,0	36,2	-4,8
Deutes a curt termini	66,4	10,5	62,2	9,8	-6,3
Creditors comercials i altres comptes a pagar	173,1	27,3	165,8	26,2	-4,2
Altres passius corrents	1,0	0,2	1,0	0,2	-2,2
<b>TOTAL PATRIMONI NET I PASSIU</b>	<b>633,4</b>	<b>100,0</b>	<b>633,3</b>	<b>100,0</b>	<b>0,0</b>

2. Compte de resultats	Mil euros	%	Mil euros	%	% Variació
INGRESSOS D'EXPLOTACIÓ	668,2	100,0	704,9	100,0	5,5
Import net de la xifra de negoci	652,2	97,6	690,6	98,0	5,9
Altres ingressos d'explotació i variació d'existències	16,0	2,4	14,2	2,0	-10,7
Consums d'explotació	-348,6	52,2	-377,8	53,6	-8,4
Altres despeses d'explotació	-149,4	22,4	-153,6	21,8	-2,9
VALOR AFEGIT	170,2	25,5	173,5	24,6	1,9
Despeses de personal	-136,6	20,4	-141,2	20,0	-3,3
RESULTAT ECONÒMIC BRUT DE L'EXPLOTACIÓ	33,6	5,0	32,3	4,6	-3,8
Amortitzacions de l'immobilitzat	-18,7	2,8	-18,9	2,7	-0,8
RESULTAT ECONÒMIC NET DE L'EXPLOTACIÓ	14,8	2,2	13,4	1,9	-9,6
Despeses financeres	-8,4	1,3	-9,0	1,3	-7,0
Ingressos financers	4,1	0,6	1,8	0,3	-54,7
Altres partides financeres	-0,3	0,0	-0,6	0,1	-132,4
RESULTAT FINANCER	-4,6	0,7	-7,8	1,1	-68,7
RESULTAT ABANS D'IMPOSTOS	10,2	1,5	5,6	0,8	-45,1
Impost de beneficis	-2,5	0,4	-2,5	0,3	-3,5
Altres resultats	0,0	0,0	0,0	0,0	(ns)
<b>RESULTAT DE L'EXERCICI</b>	<b>7,7</b>	<b>1,2</b>	<b>3,1</b>	<b>0,4</b>	<b>-59,8</b>
RECURSOS GENERATS	26,4	4,0	22,0	3,1	-16,9

3. Ràtios 2011	Valor mitjà	% Var s 2010	Diferència conjunt micros	Q 1	Mediana	Q 3
<b>Rendibilitat, marge i rotació</b>						
Rendibilitat financera (%)	1,95	-47,3	1,33	-2,79	3,95	17,60
Palanquejament net (%)	-0,36	-146,8	0,42	-2,11	0,87	7,82
Rendibilitat econòmica (%)	2,31	-21,6	0,91	-2,34	2,40	5,92
Marge (%)	2,07	-25,6	0,04	-1,84	1,85	5,29
Rotació (voltes)	1,11	5,5	0,43	0,75	1,23	1,83
<b>Relatius al nombre d'ocupats</b>						
Valor afegit per ocupat (milers d'euros)	41,96	-0,5	5,22	26,33	37,75	52,42
Despeses de personal per ocupat (milers d'euros)	34,15	0,9	3,52	24,00	31,00	39,00
<b>Ràtios sobre valor afegit brut</b>						
Costos laborals unitaris (%)	81,38	1,4	-1,99	63,30	82,51	95,79
Productivitat de l'actiu (%)	30,98	2,8	6,72	20,06	33,19	54,69
Productivitat de l'immobilitzat (%)	101,37	4,2	53,73	55,46	171,41	555,36
<b>Ràtios financeres</b>						
Endeumentament (%)	54,66	-3,1	3,76	36,98	63,77	86,79
Liquiditat	1,84	4,4	0,14	1,11	1,72	3,00
Fons de maniobra	1,90	1,7	0,55	1,14	1,99	4,70

<sup>1</sup> Dades arrodonides a un decimal, llevat d'aquelles ràtios en què les dades apareixen amb dos decimals. Variacions calculades a partir dels valors de les mateixes empreses.  
Font: PimesDat de PIMEC a partir de dades de SABI.

# Metal·lúrgia, maquinària i material elèctric

Valors mitjans per empresa <sup>1</sup>

Microempreses

	Exercici 2010	Exercici 2011	% Variació
Nombre d'empreses	3.398	3.398	-
Nombre de treballadors per empresa	4,2	4,2	1,7

1. Comptes de balanç	Mil euros	%	Mil euros	%	% Variació
ACTIU NO CORRENT	157,0	36,0	159,6	36,8	1,7
Immobilitzat intangible	6,8	1,6	8,1	1,9	19,4
Immobilitzat material i inversions immobiliàries	120,0	27,6	117,9	27,2	-1,8
Inversions financeres a llarg termini i altres actius no corrents	30,1	6,9	33,5	7,7	11,4
ACTIU CORRENT	278,7	64,0	273,7	63,2	-1,8
Existències	80,5	18,5	84,4	19,5	4,8
Deutors	121,9	28,0	113,8	26,3	-6,7
Clients	113,6	26,1	105,2	24,3	-7,4
Altres deutors	8,3	1,9	8,5	2,0	3,1
Inversions financeres a curt termini	20,9	4,8	22,7	5,2	8,7
Efectiu i actius líquids	53,3	12,2	52,0	12,0	-2,4
Altres actius corrents	2,1	0,5	0,8	0,2	-60,9
<b>TOTAL ACTIU</b>	<b>435,6</b>	<b>100,0</b>	<b>433,3</b>	<b>100,0</b>	<b>-0,5</b>

PATRIMONI NET	183,7	42,2	180,8	41,7	-1,6
Capital	43,6	10,0	46,3	10,7	6,0
Reserves, ajustaments, subvencions i altres	139,8	32,1	139,9	32,3	0,1
Resultat de l'exercici	0,3	0,1	-5,4	-1,2	(ns)
PASSIU NO CORRENT	89,5	20,6	88,9	20,5	-0,7
Deutes a llarg termini	87,2	20,0	86,8	20,0	-0,5
Altres passius no corrents	2,3	0,5	2,1	0,5	-8,1
PASSIU CORRENT	162,4	37,3	163,6	37,8	0,8
Deutes a curt termini	46,9	10,8	48,1	11,1	2,6
Creditors comercials i altres comptes a pagar	114,1	26,2	114,2	26,4	0,1
Altres passius corrents	1,4	0,3	1,3	0,3	-4,9
<b>TOTAL PATRIMONI NET I PASSIU</b>	<b>435,6</b>	<b>100,0</b>	<b>433,3</b>	<b>100,0</b>	<b>-0,5</b>

2. Compte de resultats	Mil euros	%	Mil euros	%	% Variació
INGRESSOS D'EXPLOTACIÓ	435,7	100,0	441,9	100,0	1,4
Import net de la xifra de negoci	424,7	97,5	433,2	98,0	2,0
Altres ingressos d'explotació i variació d'existències	10,9	2,5	8,7	2,0	-20,4
Consums d'explotació	-198,8	45,6	-206,1	46,7	-3,7
Altres despeses d'explotació	-75,7	17,4	-76,5	17,3	-1,1
VALOR AFEGIT	161,1	37,0	159,2	36,0	-1,2
Despeses de personal	-140,1	32,2	-144,1	32,6	-2,8
RESULTAT ECONÒMIC BRUT DE L'EXPLOTACIÓ	21,0	4,8	15,1	3,4	-28,0
Amortitzacions de l'immobilitzat	-14,0	3,2	-13,5	3,1	-4,0
RESULTAT ECONÒMIC NET DE L'EXPLOTACIÓ	7,0	1,6	1,7	0,4	-76,2
Despeses financeres	-6,4	1,5	-6,6	1,5	-2,2
Ingressos financers	1,1	0,2	1,2	0,3	9,3
Altres partides financeres	-0,1	0,0	-0,6	0,1	-428,0
RESULTAT FINANCER	-5,5	1,3	-6,0	1,4	-9,7
RESULTAT ABANS D'IMPOSTOS	1,5	0,3	-4,4	1,0	(ns)
Impost de beneficis	-1,2	0,3	-1,0	0,2	-15,7
Altres resultats	0,0	0,0	0,0	0,0	-53,9
<b>RESULTAT DE L'EXERCICI</b>	<b>0,3</b>	<b>0,1</b>	<b>-5,4</b>	<b>1,2</b>	<b>(ns)</b>
RECURSOS GENERATS	14,3	3,3	8,1	1,8	-43,4

3. Ràtios 2011	Valor mitjà	% Var s 2010	Diferència conjunt micros	Q 1	Mediana	Q 3
<b>Rendibilitat, marge i rotació</b>						
Rendibilitat financera (%)	-2,41	-393,2	-3,03	-5,54	3,70	16,67
Palanquejament net (%)	-2,92	191,7	-2,15	-3,95	0,39	8,75
Rendibilitat econòmica (%)	0,51	-71,9	-0,89	-5,16	1,97	5,73
Marge (%)	0,50	-72,4	-1,53	-4,86	1,66	4,90
Rotació (voltes)	1,02	2,0	0,33	0,76	1,21	1,79
<b>Relatiu al nombre d'ocupats</b>						
Valor afegit per ocupat (milers d'euros)	37,61	-2,9	0,87	23,33	34,00	46,83
Despeses de personal per ocupat (milers d'euros)	34,03	1,1	3,40	23,68	31,13	40,87
<b>Ràtios sobre valor afegit brut</b>						
Costos laborals unitaris (%)	90,48	4,1	7,11	76,10	89,12	102,58
Productivitat de l'actiu (%)	42,23	0,8	17,97	28,35	50,50	78,90
Productivitat de l'immobilitzat (%)	126,30	-0,6	78,66	86,94	233,14	680,24
<b>Ràtios financeres</b>						
Endeumentament (%)	58,28	0,8	7,38	39,01	64,55	87,68
Liquiditat	1,67	-2,5	-0,03	1,05	1,65	2,84
Fons de maniobra	1,69	-2,9	0,34	1,06	1,88	4,25

<sup>1</sup> Dades arrodonides a un decimal, llevat d'aquelles ràtios en què les dades apareixen amb dos decimals. Variacions calculades a partir dels valors de les mateixes empreses.  
Font: PimesDat de PIMEC a partir de dades de SABI.



# Material de transport

Valors mitjans per empresa <sup>1</sup>

Microempreses

	Exercici 2010	Exercici 2011	% Variació
Nombre d'empreses	120	120	-
Nombre de treballadors per empresa	4,6	4,7	2,4

1. Comptes de balanç	Mil euros	%	Mil euros	%	% Variació
ACTIU NO CORRENT	174,0	34,6	182,8	37,0	5,1
Immobilitzat intangible	21,0	4,2	21,2	4,3	0,7
Immobilitzat material i inversions immobiliàries	119,5	23,8	115,2	23,3	-3,6
Inversions financeres a llarg termini i altres actius no corrents	33,4	6,7	46,5	9,4	39,0
ACTIU CORRENT	328,1	65,4	311,5	63,0	-5,1
Existències	122,4	24,4	123,8	25,0	1,1
Deutors	120,4	24,0	104,7	21,2	-13,1
Clients	108,5	21,6	94,9	19,2	-12,5
Altres deutors	11,9	2,4	9,8	2,0	-17,8
Inversions financeres a curt termini	21,8	4,3	30,3	6,1	39,2
Efectiu i actius líquids	59,6	11,9	48,8	9,9	-18,0
Altres actius corrents	4,0	0,8	3,9	0,8	-2,7
<b>TOTAL ACTIU</b>	<b>502,1</b>	<b>100,0</b>	<b>494,3</b>	<b>100,0</b>	<b>-1,6</b>

PATRIMONI NET	192,9	38,4	201,9	40,9	4,7
Capital	61,9	12,3	67,5	13,7	9,2
Reserves, ajustaments, subvencions i altres	131,4	26,2	137,9	27,9	5,0
Resultat de l'exercici	-0,3	-0,1	-3,5	-0,7	-942,5
PASSIU NO CORRENT	122,7	24,4	124,5	25,2	1,5
Deutes a llarg termini	118,3	23,6	119,8	24,2	1,3
Altres passius no corrents	4,5	0,9	4,7	1,0	6,4
PASSIU CORRENT	186,5	37,1	167,8	34,0	-10,0
Deutes a curt termini	56,9	11,3	52,6	10,6	-7,5
Creditors comercials i altres comptes a pagar	128,2	25,5	113,0	22,9	-11,8
Altres passius corrents	1,5	0,3	2,2	0,5	51,7
<b>TOTAL PATRIMONI NET I PASSIU</b>	<b>502,1</b>	<b>100,0</b>	<b>494,3</b>	<b>100,0</b>	<b>-1,6</b>

2. Compte de resultats	Mil euros	%	Mil euros	%	% Variació
INGRESSOS D'EXPLOTACIÓ	497,3	100,0	492,2	100,0	-1,0
Import net de la xifra de negoci	489,2	98,4	471,9	95,9	-3,5
Altres ingressos d'explotació i variació d'existències	8,1	1,6	20,4	4,1	151,8
Consums d'explotació	-250,2	50,3	-242,1	49,2	-3,2
Altres despeses d'explotació	-88,9	17,9	-91,4	18,6	-2,7
VALOR AFEGIT	158,2	31,8	158,7	32,2	0,3
Despeses de personal	-135,7	27,3	-142,6	29,0	-5,1
RESULTAT ECONÒMIC BRUT DE L'EXPLOTACIÓ	22,5	4,5	16,1	3,3	-28,4
Amortitzacions de l'immobilitzat	-13,5	2,7	-11,8	2,4	-12,4
RESULTAT ECONÒMIC NET DE L'EXPLOTACIÓ	9,1	1,8	4,3	0,9	-52,2
Despeses financeres	-8,5	1,7	-8,3	1,7	-2,6
Ingressos financers	0,6	0,1	1,6	0,3	160,8
Altres partides financeres	0,0	0,0	-0,8	0,2	(ns)
RESULTAT FINANCER	-7,9	1,6	-7,5	1,5	-5,5
RESULTAT ABANS D'IMPOSTOS	1,1	0,2	-3,2	0,6	(ns)
Impost de beneficis	-1,5	0,3	-0,4	0,1	-76,1
Altres resultats	0,0	0,0	0,1	0,0	75,0
<b>RESULTAT DE L'EXERCICI</b>	<b>-0,3</b>	<b>0,1</b>	<b>-3,5</b>	<b>0,7</b>	<b>-942,5</b>
RECURSOS GENERATS	13,1	2,6	8,3	1,7	-36,6

3. Ràtios 2011	Valor mitjà	% Var s 2010	Diferència conjunt micros	Q 1	Mediana	Q 3
<b>Rendibilitat, marge i rotació</b>						
Rendibilitat financera (%)	-1,57	-367,6	-2,20	-11,50	2,31	17,05
Palanquejament net (%)	-2,61	95,1	-1,84	-4,90	-0,20	5,92
Rendibilitat econòmica (%)	1,04	-46,0	-0,36	-7,12	2,41	6,07
Marge (%)	1,04	-46,3	-0,99	-4,48	1,44	5,29
Rotació (voltes)	1,00	0,5	0,31	0,67	1,13	1,81
<b>Relatiu al nombre d'ocupats</b>						
Valor afegit per ocupat (milers d'euros)	34,01	-2,0	-2,73	21,80	33,46	43,69
Despeses de personal per ocupat (milers d'euros)	30,55	2,7	-0,08	22,77	30,00	35,49
<b>Ràtios sobre valor afegit brut</b>						
Costos laborals unitaris (%)	89,84	4,8	6,47	70,65	88,83	101,71
Productivitat de l'actiu (%)	38,01	7,4	13,76	24,84	41,30	67,04
Productivitat de l'immobilitzat (%)	116,40	3,4	68,76	79,89	199,18	973,00
<b>Ràtios financeres</b>						
Endeutament (%)	59,15	-4,0	8,25	35,27	60,70	86,55
Liquiditat	1,86	5,5	0,16	1,08	1,78	3,32
Fons de maniobra	1,79	-1,6	0,44	1,10	1,98	5,18

<sup>1</sup> Dades arrodonides a un decimal, llevat d'aquelles ràtios en què les dades apareixen amb dos decimals. Variacions calculades a partir dels valors de les mateixes empreses.  
Font: PimesDat de PIMEC a partir de dades de SABI.

	Exercici 2010	Exercici 2011	% Variació
Nombre d'empreses	8.934	8.934	-
Nombre de treballadors per empresa	3,5	3,3	-4,2

1. Comptes de balanç	Mil euros	%	Mil euros	%	% Variació
ACTIU NO CORRENT	277,1	38,3	282,2	40,4	1,8
Immobilitzat intangible	1,9	0,3	2,4	0,3	25,5
Immobilitzat material i inversions immobiliàries	211,1	29,2	210,1	30,1	-0,4
Inversions financeres a llarg termini i altres actius no corrents	64,1	8,9	69,6	10,0	8,6
ACTIU CORRENT	446,6	61,7	416,0	59,6	-6,9
Existències	250,8	34,7	237,4	34,0	-5,4
Deutors	98,7	13,6	89,9	12,9	-9,0
Clients	83,0	11,5	75,5	10,8	-8,9
Altres deutors	15,7	2,2	14,3	2,1	-9,1
Inversions financeres a curt termini	38,3	5,3	36,7	5,3	-4,2
Efectiu i actius líquids	57,7	8,0	50,9	7,3	-11,8
Altres actius corrents	1,1	0,2	1,2	0,2	6,9
<b>TOTAL ACTIU</b>	<b>723,8</b>	<b>100,0</b>	<b>698,3</b>	<b>100,0</b>	<b>-3,5</b>

PATRIMONI NET	300,4	41,5	295,6	42,3	-1,6
Capital	105,5	14,6	111,1	15,9	5,3
Reserves, ajustaments, subvencions i altres	200,6	27,7	197,8	28,3	-1,4
Resultat de l'exercici	-5,8	-0,8	-13,3	-1,9	-131,0
PASSIU NO CORRENT	228,2	31,5	217,5	31,1	-4,7
Deutes a llarg termini	225,6	31,2	215,5	30,9	-4,5
Altres passius no corrents	2,6	0,4	1,9	0,3	-25,0
PASSIU CORRENT	195,2	27,0	185,2	26,5	-5,1
Deutes a curt termini	81,7	11,3	76,6	11,0	-6,3
Creditors comercials i altres comptes a pagar	111,5	15,4	106,3	15,2	-4,6
Altres passius corrents	2,0	0,3	2,2	0,3	13,8
<b>TOTAL PATRIMONI NET I PASSIU</b>	<b>723,8</b>	<b>100,0</b>	<b>698,3</b>	<b>100,0</b>	<b>-3,5</b>

2. Compte de resultats	Mil euros	%	Mil euros	%	% Variació
INGRESSOS D'EXPLOTACIÓ	340,2	100,0	304,2	100,0	-10,6
Import net de la xifra de negoci	331,4	97,4	295,5	97,1	-10,8
Altres ingressos d'explotació i variació d'existències	8,8	2,6	8,8	2,9	-0,2
Consums d'explotació	-166,9	49,1	-148,3	48,7	-11,2
Altres despeses d'explotació	-54,3	16,0	-52,0	17,1	-4,2
VALOR AFEGIT	119,0	35,0	103,9	34,2	-12,6
Despeses de personal	-107,2	31,5	-101,3	33,3	-5,5
RESULTAT ECONÒMIC BRUT DE L'EXPLOTACIÓ	11,8	3,5	2,6	0,9	-77,7
Amortitzacions de l'immobilitzat	-10,2	3,0	-9,3	3,1	-8,8
RESULTAT ECONÒMIC NET DE L'EXPLOTACIÓ	1,6	0,5	-6,7	2,2	(ns)
Despeses financeres	-8,7	2,6	-8,3	2,7	-4,6
Ingressos financers	2,8	0,8	2,6	0,9	-6,7
Altres partides financeres	-0,7	0,2	-1,2	0,4	-76,0
RESULTAT FINANCER	-6,6	1,9	-6,9	2,3	-4,4
RESULTAT ABANS D'IMPOSTOS	-5,0	1,5	-13,6	4,5	-170,6
Impost de beneficis	-0,7	0,2	0,2	0,1	(ns)
Altres resultats	0,0	0,0	0,0	0,0	-29,3
<b>RESULTAT DE L'EXERCICI</b>	<b>-5,8</b>	<b>1,7</b>	<b>-13,3</b>	<b>4,4</b>	<b>-131,0</b>
RECURSOS GENERATS	4,4	1,3	-4,0	1,3	(ns)

3. Ràtios 2011	Valor mitjà	% Var s 2010	Diferència conjunt micros	Q 1	Mediana	Q 3
<b>Rendibilitat, marge i rotació</b>						
Rendibilitat financera (%)	-4,59	174,9	-5,21	-12,12	1,96	18,75
Palanquejament net (%)	-3,84	75,8	-3,07	-6,72	0,01	12,04
Rendibilitat econòmica (%)	-0,75	-244,7	-2,15	-9,23	0,54	3,87
Marge (%)	-1,71	-256,1	-3,75	-13,94	0,71	4,87
Rotació (voltes)	0,44	-7,3	-0,25	0,34	0,96	1,82
<b>Relatiu al nombre d'ocupats</b>						
Valor afegit per ocupat (milers d'euros)	31,22	-8,8	-5,52	16,50	28,00	41,67
Despeses de personal per ocupat (milers d'euros)	30,43	-1,3	-0,20	19,83	27,50	37,00
<b>Ràtios sobre valor afegit brut</b>						
Costos laborals unitaris (%)	97,47	8,2	14,10	69,52	90,91	111,11
Productivitat de l'actiu (%)	17,56	-8,3	-6,70	10,39	37,34	77,18
Productivitat de l'immobilitzat (%)	48,90	-12,5	1,26	32,52	194,94	742,45
<b>Ràtios financeres</b>						
Endeutament (%)	57,67	-1,4	6,77	42,08	72,25	94,29
Liquiditat	2,25	-1,8	0,55	0,95	1,57	3,31
Fons de maniobra	1,82	-4,7	0,47	0,95	1,78	4,85

<sup>1</sup> Dades arrodonides a un decimal, llevat d'aquelles ràtios en què les dades apareixen amb dos decimals. Variacions calculades a partir dels valors de les mateixes empreses.  
Font: PimesDat de PIMEC a partir de dades de SABI.

# Comerç i reparacions

Valors mitjans per empresa <sup>1</sup>

Microempreses

	Exercici 2010	Exercici 2011	% Variació
Nombre d'empreses	16.030	16.030	-
Nombre de treballadors per empresa	3,4	3,5	0,9

1. Comptes de balanç	Mil euros	%	Mil euros	%	% Variació
ACTIU NO CORRENT	144,5	30,2	149,8	30,8	3,6
Immobilitzat intangible	5,8	1,2	6,2	1,3	7,4
Immobilitzat material i inversions immobiliàries	110,2	23,0	111,0	22,8	0,7
Inversions financeres a llarg termini i altres actius no corrents	28,5	5,9	32,5	6,7	14,2
ACTIU CORRENT	334,7	69,8	336,3	69,2	0,5
Existències	125,4	26,2	129,8	26,7	3,6
Deutors	123,9	25,9	120,4	24,8	-2,8
Clients	111,7	23,3	107,8	22,2	-3,5
Altres deutors	12,3	2,6	12,7	2,6	3,1
Inversions financeres a curt termini	25,4	5,3	27,1	5,6	6,9
Efectiu i actius líquids	58,9	12,3	57,8	11,9	-2,0
Altres actius corrents	1,1	0,2	1,2	0,2	4,8
<b>TOTAL ACTIU</b>	<b>479,2</b>	<b>100,0</b>	<b>486,0</b>	<b>100,0</b>	<b>1,4</b>

PATRIMONI NET	168,0	35,1	172,0	35,4	2,4
Capital	56,0	11,7	58,9	12,1	5,2
Reserves, ajustaments, subvencions i altres	110,8	23,1	115,1	23,7	3,8
Resultat de l'exercici	1,2	0,2	-1,9	-0,4	(ns)
PASSIU NO CORRENT	91,9	19,2	94,0	19,3	2,3
Deutes a llarg termini	90,0	18,8	92,1	18,9	2,3
Altres passius no corrents	1,9	0,4	1,9	0,4	-1,3
PASSIU CORRENT	219,4	45,8	220,0	45,3	0,3
Deutes a curt termini	62,0	12,9	62,7	12,9	1,1
Creditors comercials i altres comptes a pagar	156,0	32,5	155,7	32,0	-0,2
Altres passius corrents	1,4	0,3	1,6	0,3	18,2
<b>TOTAL PATRIMONI NET I PASSIU</b>	<b>479,2</b>	<b>100,0</b>	<b>486,0</b>	<b>100,0</b>	<b>1,4</b>

2. Compte de resultats	Mil euros	%	Mil euros	%	% Variació
INGRESSOS D'EXPLOTACIÓ	675,8	100,0	683,2	100,0	1,1
Import net de la xifra de negoci	659,5	97,6	666,7	97,6	1,1
Altres ingressos d'explotació i variació d'existències	16,3	2,4	16,5	2,4	1,0
Consums d'explotació	-462,9	68,5	-472,0	69,1	-2,0
Altres despeses d'explotació	-91,3	13,5	-91,9	13,5	-0,7
VALOR AFEGIT	121,7	18,0	119,3	17,5	-1,9
Despeses de personal	-103,6	15,3	-104,8	15,3	-1,2
RESULTAT ECONÒMIC BRUT DE L'EXPLOTACIÓ	18,1	2,7	14,5	2,1	-20,1
Amortitzacions de l'immobilitzat	-10,1	1,5	-9,8	1,4	-2,9
RESULTAT ECONÒMIC NET DE L'EXPLOTACIÓ	8,0	1,2	4,6	0,7	-42,0
Despeses financeres	-5,9	0,9	-6,1	0,9	-4,1
Ingressos financers	1,4	0,2	1,8	0,3	29,7
Altres partides financeres	-0,1	0,0	-0,2	0,0	-155,1
RESULTAT FINANCER	-4,6	0,7	-4,5	0,7	-0,5
RESULTAT ABANS D'IMPOSTOS	3,4	0,5	0,1	0,0	-97,9
Impost de beneficis	-2,2	0,3	-2,0	0,3	-9,7
Altres resultats	0,0	0,0	0,0	0,0	-9,6
<b>RESULTAT DE L'EXERCICI</b>	<b>1,2</b>	<b>0,2</b>	<b>-1,9</b>	<b>0,3</b>	<b>(ns)</b>
RECURSOS GENERATS	11,3	1,7	7,9	1,2	-30,1

3. Ràtios 2011	Valor mitjà	% Var s 2010	Diferència conjunt micros	Q 1	Mediana	Q 3
<b>Rendibilitat, marge i rotació</b>						
Rendibilitat financera (%)	0,04	-98,0	-0,58	-3,96	4,35	20,51
Palanquejament net (%)	-1,23	-1516,9	-0,46	-3,01	1,01	13,47
Rendibilitat econòmica (%)	1,27	-34,2	-0,13	-4,73	1,71	5,15
Marge (%)	0,90	-34,0	-1,13	-3,60	1,07	3,58
Rotació (voltes)	1,41	-0,3	0,72	0,84	1,47	2,38
<b>Relatius al nombre d'ocupats</b>						
Valor afegit per ocupat (milers d'euros)	34,31	-2,8	-2,43	18,00	29,00	45,00
Despeses de personal per ocupat (milers d'euros)	30,15	0,3	-0,48	19,00	26,39	37,00
<b>Ràtios sobre valor afegit brut</b>						
Costos laborals unitaris (%)	87,88	3,2	4,51	68,92	86,29	100,00
Productivitat de l'actiu (%)	27,98	-2,2	3,72	16,91	32,34	57,62
Productivitat de l'immobilitzat (%)	101,74	-3,0	54,11	63,22	200,00	620,00
<b>Ràtios financeres</b>						
Endeutament (%)	64,61	-0,5	13,71	44,89	72,22	92,78
Liquiditat	1,53	0,2	-0,17	1,00	1,47	2,52
Fons de maniobra	1,78	-1,2	0,43	0,99	1,90	5,09

<sup>1</sup> Dades arrodonides a un decimal, llevat d'aquelles ràtios en què les dades apareixen amb dos decimals. Variacions calculades a partir dels valors de les mateixes empreses.  
Font: PimesDat de PIMEC a partir de dades de SABI.

# Hoteleria i restauració

Valors mitjans per empresa <sup>1</sup>

Microempreses

	Exercici 2010		Exercici 2011		% Variació
Nombre d'empreses	3.183		3.183		-
Nombre de treballadors per empresa	4,2		4,3		3,6

1. Comptes de balanç	Mil euros	%	Mil euros	%	% Variació
ACTIU NO CORRENT	269,5	73,9	273,9	74,5	1,6
Immobilitzat intangible	9,0	2,5	8,8	2,4	-2,2
Immobilitzat material i inversions immobiliàries	233,3	63,9	235,2	64,0	0,8
Inversions financeres a llarg termini i altres actius no corrents	27,2	7,5	29,9	8,1	9,9
ACTIU CORRENT	95,3	26,1	93,6	25,5	-1,8
Existències	25,8	7,1	24,7	6,7	-4,5
Deutors	21,3	5,8	21,1	5,7	-1,1
Clients	9,5	2,6	8,2	2,2	-13,5
Altres deutors	11,9	3,3	12,9	3,5	8,7
Inversions financeres a curt termini	19,1	5,2	19,0	5,2	-0,8
Efectiu i actius líquids	26,7	7,3	26,2	7,1	-1,9
Altres actius corrents	2,3	0,6	2,6	0,7	16,7
<b>TOTAL ACTIU</b>	<b>364,8</b>	<b>100,0</b>	<b>367,5</b>	<b>100,0</b>	<b>0,8</b>
PATRIMONI NET	106,4	29,2	108,9	29,6	2,3
Capital	79,6	21,8	84,2	22,9	5,8
Reserves, ajustaments, subvencions i altres	34,5	9,5	35,8	9,8	3,9
Resultat de l'exercici	-7,6	-2,1	-11,1	-3,0	-46,1
PASSIU NO CORRENT	152,4	41,8	151,7	41,3	-0,5
Deutes a llarg termini	150,8	41,3	150,0	40,8	-0,5
Altres passius no corrents	1,6	0,5	1,7	0,5	3,1
PASSIU CORRENT	105,9	29,0	106,9	29,1	0,9
Deutes a curt termini	56,4	15,5	54,5	14,8	-3,4
Creditors comercials i altres comptes a pagar	49,1	13,4	51,4	14,0	4,8
Altres passius corrents	0,4	0,1	1,0	0,3	113,3
<b>TOTAL PATRIMONI NET I PASSIU</b>	<b>364,8</b>	<b>100,0</b>	<b>367,5</b>	<b>100,0</b>	<b>0,8</b>

2. Compte de resultats	Mil euros	%	Mil euros	%	% Variació
INGRESSOS D'EXPLOTACIÓ	291,2	100,0	293,0	100,0	0,6
Import net de la xifra de negoci	283,4	97,3	287,7	98,2	1,5
Altres ingressos d'explotació i variació d'existències	7,8	2,7	5,3	1,8	-31,6
Consums d'explotació	-107,6	36,9	-107,5	36,7	-0,1
Altres despeses d'explotació	-72,9	25,0	-74,5	25,4	-2,2
VALOR AFEGIT	110,7	38,0	111,0	37,9	0,2
Despeses de personal	-99,0	34,0	-102,7	35,1	-3,8
RESULTAT ECONÒMIC BRUT DE L'EXPLOTACIÓ	11,7	4,0	8,2	2,8	-29,6
Amortitzacions de l'immobilitzat	-15,2	5,2	-15,2	5,2	-0,1
RESULTAT ECONÒMIC NET DE L'EXPLOTACIÓ	-3,5	1,2	-7,0	2,4	-99,3
Despeses financeres	-5,0	1,7	-5,3	1,8	-4,9
Ingressos financers	0,6	0,2	0,7	0,2	9,6
Altres partides financeres	-0,2	0,1	-0,2	0,1	-29,7
RESULTAT FINANCER	-4,5	1,6	-4,8	1,6	-5,2
RESULTAT ABANS D'IMPOSTOS	-8,0	2,8	-11,7	4,0	-46,1
Impost de beneficis	0,4	0,2	0,8	0,3	86,3
Altres resultats	0,0	0,0	-0,2	0,1	(ns)
<b>RESULTAT DE L'EXERCICI</b>	<b>-7,6</b>	<b>2,6</b>	<b>-11,1</b>	<b>3,8</b>	<b>-46,1</b>
RECURSOS GENERATS	7,6	2,6	4,1	1,4	-46,0

3. Ràtios 2011	Valor mitjà	% Var s 2010	Diferència conjunt micros	Q 1	Mediana	Q 3
<b>Rendibilitat, marge i rotació</b>						
Rendibilitat financera (%)	-10,77	42,7	-11,39	-9,57	5,04	30,05
Palanquejament net (%)	-9,01	34,1	-8,23	-5,91	1,09	34,20
Rendibilitat econòmica (%)	-1,76	112,8	-3,16	-12,56	0,15	4,32
Marge (%)	-2,21	113,1	-4,25	-9,06	0,21	3,41
Rotació (voltes)	0,80	-0,1	0,11	0,75	1,57	2,91
<b>Relatiu al nombre d'ocupats</b>						
Valor afegit per ocupat (milers d'euros)	25,80	-3,2	-10,93	17,00	24,00	33,00
Despeses de personal per ocupat (milers d'euros)	23,89	0,2	-6,74	18,00	23,00	28,39
<b>Ràtios sobre valor afegit brut</b>						
Costos laborals unitaris (%)	92,57	3,5	9,19	75,83	91,91	110,26
Productivitat de l'actiu (%)	34,83	0,2	10,57	27,06	65,47	137,02
Productivitat de l'immobilitzat (%)	45,48	-0,5	-2,16	37,29	112,50	353,57
<b>Ràtios financeres</b>						
Endeutament (%)	70,36	-0,7	19,46	48,49	84,29	108,22
Liquiditat	0,88	-2,6	-0,82	0,35	0,86	2,04
Fons de maniobra	0,95	-0,9	-0,40	0,46	0,94	1,39

<sup>1</sup> Dades arrodonides a un decimal, llevat d'aquelles ràtios en què les dades apareixen amb dos decimals. Variacions calculades a partir dels valors de les mateixes empreses.  
Font: PimesDat de PIMEC a partir de dades de SABI.

# Transport i comunicacions

Valors mitjans per empresa <sup>1</sup>

Microempreses

	Exercici 2010	Exercici 2011	% Variació
Nombre d'empreses	2.230	2.230	-
Nombre de treballadors per empresa	4,0	4,1	3,4

1. Comptes de balanç	Mil euros	%	Mil euros	%	% Variació
ACTIU NO CORRENT	233,5	47,3	232,6	47,3	-0,4
Immobilitzat intangible	8,9	1,8	9,7	2,0	9,1
Immobilitzat material i inversions immobiliàries	191,2	38,7	187,5	38,1	-1,9
Inversions financeres a llarg termini i altres actius no corrents	33,5	6,8	35,4	7,2	5,7
ACTIU CORRENT	260,4	52,7	259,0	52,7	-0,5
Existències	19,9	4,0	18,8	3,8	-5,7
Deutors	153,0	31,0	150,6	30,6	-1,5
Clients	138,6	28,1	136,0	27,7	-1,9
Altres deutors	14,4	2,9	14,6	3,0	2,0
Inversions financeres a curt termini	26,5	5,4	28,3	5,8	6,6
Efectiu i actius líquids	59,1	12,0	59,6	12,1	1,0
Altres actius corrents	1,9	0,4	1,6	0,3	-14,6
<b>TOTAL ACTIU</b>	<b>493,9</b>	<b>100,0</b>	<b>491,6</b>	<b>100,0</b>	<b>-0,5</b>

PATRIMONI NET	179,8	36,4	179,7	36,6	0,0
Capital	71,3	14,4	73,7	15,0	3,4
Reserves, ajustaments, subvencions i altres	106,8	21,6	109,4	22,3	2,4
Resultat de l'exercici	1,7	0,3	-3,4	-0,7	(ns)
PASSIU NO CORRENT	112,8	22,8	109,8	22,3	-2,7
Deutes a llarg termini	109,8	22,2	106,7	21,7	-2,9
Altres passius no corrents	3,0	0,6	3,1	0,6	4,0
PASSIU CORRENT	201,4	40,8	202,1	41,1	0,4
Deutes a curt termini	57,9	11,7	57,6	11,7	-0,6
Creditors comercials i altres comptes a pagar	141,7	28,7	142,6	29,0	0,7
Altres passius corrents	1,8	0,4	2,0	0,4	6,8
<b>TOTAL PATRIMONI NET I PASSIU</b>	<b>493,9</b>	<b>100,0</b>	<b>491,6</b>	<b>100,0</b>	<b>-0,5</b>

2. Compte de resultats	Mil euros	%	Mil euros	%	% Variació
INGRESSOS D'EXPLOTACIÓ	615,1	100,0	635,3	100,0	3,3
Import net de la xifra de negoci	596,7	97,0	617,9	97,3	3,6
Altres ingressos d'exploració i variació d'existències	18,4	3,0	17,3	2,7	-5,6
Consums d'exploració	-305,2	49,6	-323,5	50,9	-6,0
Altres despeses d'exploració	-147,2	23,9	-150,5	23,7	-2,2
VALOR AFEGIT	162,7	26,5	161,3	25,4	-0,9
Despeses de personal	-130,4	21,2	-135,9	21,4	-4,2
RESULTAT ECONÒMIC BRUT DE L'EXPLOTACIÓ	32,4	5,3	25,4	4,0	-21,4
Amortitzacions de l'immobilitzat	-23,6	3,8	-21,9	3,4	-7,4
RESULTAT ECONÒMIC NET DE L'EXPLOTACIÓ	8,7	1,4	3,6	0,6	-59,3
Despeses financeres	-6,1	1,0	-6,8	1,1	-12,3
Ingressos financers	1,3	0,2	1,6	0,3	23,8
Altres partides financeres	-0,6	0,1	-0,8	0,1	-28,5
RESULTAT FINANCER	-5,3	0,9	-5,9	0,9	-11,2
RESULTAT ABANS D'IMPOSTOS	3,4	0,6	-2,4	0,4	(ns)
Impost de beneficis	-1,7	0,3	-1,0	0,2	-40,8
Altres resultats	0,0	0,0	0,0	0,0	0,0
<b>RESULTAT DE L'EXERCICI</b>	<b>1,7</b>	<b>0,3</b>	<b>-3,4</b>	<b>0,5</b>	<b>(ns)</b>
RECURSOS GENERATS	25,3	4,1	18,5	2,9	-27,0

3. Ràtios 2011	Valor mitjà	% Var s 2010	Diferència conjunt micros	Q 1	Mediana	Q 3
<b>Rendibilitat, marge i rotació</b>						
Rendibilitat financera (%)	-1,32	-170,0	-1,95	-9,26	3,58	21,25
Palanquejament net (%)	-2,23	8.329,1	-1,45	-5,27	0,48	12,21
Rendibilitat econòmica (%)	0,90	-52,9	-0,50	-6,66	1,57	5,58
Marge (%)	0,70	-54,6	-1,34	-5,54	1,08	4,27
Rotació (voltes)	1,29	3,8	0,61	0,79	1,44	2,29
<b>Relatius al nombre d'ocupats</b>						
Valor afegit per ocupat (milers d'euros)	39,44	-4,1	2,70	23,50	35,63	51,00
Despeses de personal per ocupat (milers d'euros)	33,22	0,8	2,59	22,21	30,50	40,83
<b>Ràtios sobre valor afegit brut</b>						
Costos laborals unitaris (%)	84,23	5,1	0,86	67,74	84,99	101,40
Productivitat de l'actiu (%)	37,70	0,5	13,44	25,29	46,86	82,29
Productivitat de l'immobilitzat (%)	81,80	0,6	34,16	55,57	141,01	395,00
<b>Ràtios financeres</b>						
Endeumentament (%)	63,45	-0,2	12,55	43,09	68,98	89,45
Liquiditat	1,28	-0,9	-0,42	0,80	1,29	2,25
Fons de maniobra	1,24	-0,6	-0,10	0,81	1,26	2,55

<sup>1</sup> Dades arrodonides a un decimal, llevat d'aquelles ràtios en què les dades apareixen amb dos decimals. Variacions calculades a partir dels valors de les mateixes empreses.  
Font: PimesDat de PIMEC a partir de dades de SABI.

# Serveis financers, assegurances i lloguers

Valors mitjans per empresa <sup>1</sup>

Microempreses

	Exercici 2010	Exercici 2011	% Variació
Nombre d'empreses	5.828	5.828	-
Nombre de treballadors per empresa	2,1	2,1	0,3

1. Comptes de balanç	Mil euros	%	Mil euros	%	% Variació
ACTIU NO CORRENT	1.495,2	79,4	1.511,2	79,9	1,1
Immobilitzat intangible	8,5	0,4	9,3	0,5	10,4
Immobilitzat material i inversions immobiliàries	1.173,6	62,3	1.173,2	62,1	0,0
Inversions financeres a llarg termini i altres actius no corrents	313,1	16,6	328,7	17,4	5,0
ACTIU CORRENT	387,8	20,6	379,1	20,1	-2,2
Existències	82,5	4,4	79,0	4,2	-4,3
Deutors	74,7	4,0	70,8	3,7	-5,2
Clients	38,4	2,0	36,4	1,9	-5,1
Altres deutors	36,3	1,9	34,4	1,8	-5,3
Inversions financeres a curt termini	131,2	7,0	134,7	7,1	2,7
Efectiu i actius líquids	97,8	5,2	92,9	4,9	-5,0
Altres actius corrents	1,6	0,1	1,7	0,1	8,7
<b>TOTAL ACTIU</b>	<b>1.882,9</b>	<b>100,0</b>	<b>1.890,3</b>	<b>100,0</b>	<b>0,4</b>

PATRIMONI NET	1.227,9	65,2	1.262,4	66,8	2,8
Capital	608,3	32,3	625,2	33,1	2,8
Reserves, ajustaments, subvencions i altres	592,7	31,5	610,3	32,3	3,0
Resultat de l'exercici	26,9	1,4	26,9	1,4	0,0
PASSIU NO CORRENT	457,6	24,3	441,7	23,4	-3,5
Deutes a llarg termini	445,7	23,7	430,0	22,7	-3,5
Altres passius no corrents	11,9	0,6	11,7	0,6	-2,0
PASSIU CORRENT	197,4	10,5	186,2	9,9	-5,7
Deutes a curt termini	122,1	6,5	115,0	6,1	-5,8
Creditors comercials i altres comptes a pagar	72,6	3,9	68,6	3,6	-5,5
Altres passius corrents	2,7	0,1	2,6	0,1	-2,8
<b>TOTAL PATRIMONI NET I PASSIU</b>	<b>1.882,9</b>	<b>100,0</b>	<b>1.890,3</b>	<b>100,0</b>	<b>0,4</b>

2. Compte de resultats	Mil euros	%	Mil euros	%	% Variació
INGRESSOS D'EXPLOTACIÓ	255,8	100,0	253,8	100,0	-0,8
Import net de la xifra de negoci	210,7	82,3	204,3	80,5	-3,0
Altres ingressos d'explotació i variació d'existències	45,2	17,7	49,4	19,5	9,4
Consums d'explotació	-27,0	10,5	-27,6	10,9	-2,5
Altres despeses d'explotació	-84,4	33,0	-84,3	33,2	-0,1
VALOR AFEGIT	144,5	56,5	141,9	55,9	-1,8
Despeses de personal	-69,0	27,0	-69,4	27,3	-0,6
RESULTAT ECONÒMIC BRUT DE L'EXPLOTACIÓ	75,5	29,5	72,5	28,6	-4,1
Amortitzacions de l'immobilitzat	-33,1	12,9	-32,7	12,9	-1,0
RESULTAT ECONÒMIC NET DE L'EXPLOTACIÓ	42,5	16,6	39,7	15,7	-6,5
Despeses financeres	-16,0	6,2	-15,3	6,0	-4,0
Ingressos financers	14,6	5,7	17,2	6,8	18,2
Altres partides financeres	-6,1	2,4	-6,2	2,4	-1,0
RESULTAT FINANCER	-7,5	2,9	-4,3	1,7	-43,2
RESULTAT ABANS D'IMPOSTOS	35,0	13,7	35,5	14,0	1,4
Impost de beneficis	-8,1	3,2	-8,6	3,4	-6,3
Altres resultats	0,0	0,0	0,0	0,0	(ns)
<b>RESULTAT DE L'EXERCICI</b>	<b>26,9</b>	<b>10,5</b>	<b>26,9</b>	<b>10,6</b>	<b>0,0</b>
RECURSOS GENERATS	59,9	23,4	59,6	23,5	-0,5

3. Ràtios 2011	Valor mitjà	% Var s 2010	Diferència conjunt micros	Q 1	Mediana	Q 3
<b>Rendibilitat, marge i rotació</b>						
Rendibilitat financera (%)	2,81	-1,4	2,18	-1,58	2,23	10,78
Palanquejament net (%)	0,12	-14,3	0,90	-0,93	0,02	2,72
Rendibilitat econòmica (%)	2,69	-0,7	1,29	-0,86	1,77	5,54
Marge (%)	20,01	0,5	17,98	-5,81	9,30	32,28
Rotació (voltes)	0,13	-1,2	-0,55	0,07	0,14	0,49
<b>Relatius al nombre d'ocupats</b>						
Valor afegit per ocupat (milers d'euros)	66,34	-2,2	29,60	23,00	46,61	95,00
Despeses de personal per ocupat (milers d'euros)	32,46	0,3	1,83	17,00	26,00	40,00
<b>Ràtios sobre valor afegit brut</b>						
Costos laborals unitaris (%)	48,92	2,5	-34,45	23,33	53,46	89,70
Productivitat de l'actiu (%)	9,94	-1,0	-14,31	4,55	10,98	37,55
Productivitat de l'immobilitzat (%)	12,00	-1,9	-35,64	5,18	12,74	61,56
<b>Ràtios financeres</b>						
Endeutament (%)	33,22	-4,5	-17,68	10,88	36,88	70,75
Liquiditat	2,04	3,6	0,34	0,70	2,04	7,75
Fons de maniobra	1,13	0,0	-0,22	0,96	1,08	1,47

<sup>1</sup> Dades arrodonides a un decimal, llevat d'aquelles ràtios en què les dades apareixen amb dos decimals. Variacions calculades a partir dels valors de les mateixes empreses.  
Font: PimesDat de PIMEC a partir de dades de SABI.

## Altres serveis a les empreses

Valors mitjans per empresa <sup>1</sup>

Microempreses

	Exercici 2010	Exercici 2011	% Variació
Nombre d'empreses	9.845	9.845	-
Nombre de treballadors per empresa	3,0	3,1	1,3

1. Comptes de balanç	Mil euros	%	Mil euros	%	% Variació
ACTIU NO CORRENT	269,7	56,4	279,1	57,1	3,5
Immobilitzat intangible	10,3	2,2	12,8	2,6	24,0
Immobilitzat material i inversions immobiliàries	130,4	27,3	131,6	26,9	0,9
Inversions financeres a llarg termini i altres actius no corrents	129,0	27,0	134,7	27,6	4,5
ACTIU CORRENT	208,2	43,6	209,3	42,9	0,5
Existències	20,7	4,3	21,5	4,4	3,8
Deutors	82,1	17,2	80,5	16,5	-1,9
Clients	68,0	14,2	67,0	13,7	-1,6
Altres deutors	14,0	2,9	13,5	2,8	-3,8
Inversions financeres a curt termini	46,1	9,7	48,7	10,0	5,7
Efectiu i actius líquids	58,2	12,2	57,1	11,7	-1,8
Altres actius corrents	1,1	0,2	1,4	0,3	33,4
<b>TOTAL ACTIU</b>	<b>477,9</b>	<b>100,0</b>	<b>488,4</b>	<b>100,0</b>	<b>2,2</b>

PATRIMONI NET	266,1	55,7	276,5	56,6	3,9
Capital	91,8	19,2	96,8	19,8	5,5
Reserves, ajustaments, subvencions i altres	162,8	34,1	173,6	35,5	6,6
Resultat de l'exercici	11,5	2,4	6,1	1,2	-47,3
PASSIU NO CORRENT	90,5	18,9	92,2	18,9	1,9
Deutes a llarg termini	87,9	18,4	89,3	18,3	1,6
Altres passius no corrents	2,6	0,5	2,9	0,6	10,3
PASSIU CORRENT	121,3	25,4	119,8	24,5	-1,2
Deutes a curt termini	43,3	9,1	42,4	8,7	-2,1
Creditors comercials i altres comptes a pagar	75,6	15,8	74,6	15,3	-1,3
Altres passius corrents	2,3	0,5	2,7	0,6	16,8
<b>TOTAL PATRIMONI NET I PASSIU</b>	<b>477,9</b>	<b>100,0</b>	<b>488,4</b>	<b>100,0</b>	<b>2,2</b>

2. Compte de resultats	Mil euros	%	Mil euros	%	% Variació
INGRESSOS D'EXPLOTACIÓ	300,3	100,0	302,1	100,0	0,6
Import net de la xifra de negoci	287,0	95,6	289,7	95,9	0,9
Altres ingressos d'explotació i variació d'existències	13,2	4,4	12,4	4,1	-6,3
Consums d'explotació	-79,9	26,6	-83,6	27,7	-4,6
Altres despeses d'explotació	-90,9	30,3	-91,9	30,4	-1,2
VALOR AFEGIT	129,5	43,1	126,5	41,9	-2,3
Despeses de personal	-106,5	35,5	-107,5	35,6	-0,9
RESULTAT ECONÒMIC BRUT DE L'EXPLOTACIÓ	22,9	7,6	19,0	6,3	-17,1
Amortitzacions de l'immobilitzat	-9,5	3,2	-9,6	3,2	-1,3
RESULTAT ECONÒMIC NET DE L'EXPLOTACIÓ	13,4	4,5	9,4	3,1	-30,2
Despeses financeres	-3,8	1,3	-4,0	1,3	-5,2
Ingressos financers	6,8	2,3	7,3	2,4	6,7
Altres partides financeres	-1,7	0,6	-4,1	1,4	-146,2
RESULTAT FINANCER	1,3	0,4	-0,9	0,3	(ns)
RESULTAT ABANS D'IMPOSTOS	14,7	4,9	8,5	2,8	-42,4
Impost de beneficis	-3,2	1,1	-2,4	0,8	-25,3
Altres resultats	0,0	0,0	0,0	0,0	-14,7
<b>RESULTAT DE L'EXERCICI</b>	<b>11,5</b>	<b>3,8</b>	<b>6,1</b>	<b>2,0</b>	<b>-47,3</b>
RECURSOS GENERATS	21,1	7,0	15,7	5,2	-25,3

3. Ràtios 2011	Valor mitjà	% Var s 2010	Diferència conjunt micros	Q 1	Mediana	Q 3
<b>Rendibilitat, marge i rotació</b>						
Rendibilitat financera (%)	3,07	-44,6	2,44	-2,86	6,08	25,66
Palanquejament net (%)	0,50	-69,4	1,28	-1,95	1,28	13,33
Rendibilitat econòmica (%)	2,56	-34,1	1,17	-3,90	2,56	8,64
Marge (%)	4,15	-33,0	2,11	-4,44	2,26	8,76
Rotació (voltes)	0,62	-1,6	-0,07	0,55	1,20	2,10
<b>Relatius al nombre d'ocupats</b>						
Valor afegit per ocupat (milers d'euros)	41,11	-3,6	4,38	21,00	34,50	53,00
Despeses de personal per ocupat (milers d'euros)	34,93	-0,4	4,31	21,00	30,33	43,00
<b>Ràtios sobre valor afegit brut</b>						
Costos laborals unitaris (%)	84,97	3,3	1,60	67,48	87,50	100,00
Productivitat de l'actiu (%)	41,48	-3,0	17,23	27,44	64,37	124,40
Productivitat de l'immobilitzat (%)	87,63	-4,8	39,99	63,53	263,64	956,83
<b>Ràtios financeres</b>						
Endeutament (%)	43,39	-2,1	-7,50	30,52	58,85	85,71
Liquiditat	1,75	1,8	0,05	0,92	1,59	3,26
Fons de maniobra	1,32	-0,1	-0,03	0,94	1,50	3,96

<sup>1</sup> Dades arrodonides a un decimal, llevat d'aquelles ràtios en què les dades apareixen amb dos decimals. Variacions calculades a partir dels valors de les mateixes empreses.  
Font: PimesDat de PIMEC a partir de dades de SABI.

## Altres serveis a les persones

Valors mitjans per empresa <sup>1</sup>

Microempreses

	Exercici 2010	Exercici 2011	% Variació
Nombre d'empreses	4.414	4.414	-
Nombre de treballadors per empresa	3,4	3,6	4,7

1. Comptes de balanç	Mil euros	%	Mil euros	%	% Variació
ACTIU NO CORRENT	187,5	55,2	192,4	55,4	2,6
Immobilitzat intangible	15,0	4,4	16,1	4,6	7,3
Immobilitzat material i inversions immobiliàries	132,6	39,0	131,2	37,8	-1,0
Inversions financeres a llarg termini i altres actius no corrents	39,9	11,8	45,1	13,0	12,9
ACTIU CORRENT	152,2	44,8	154,9	44,6	1,8
Existències	16,5	4,9	16,7	4,8	1,2
Deutors	50,4	14,8	51,3	14,8	1,7
Clients	37,0	10,9	38,2	11,0	3,2
Altres deutors	13,4	4,0	13,1	3,8	-2,4
Inversions financeres a curt termini	35,0	10,3	37,2	10,7	6,4
Efectiu i actius líquids	48,7	14,3	48,4	13,9	-0,7
Altres actius corrents	1,6	0,5	1,4	0,4	-15,8
<b>TOTAL ACTIU</b>	<b>339,7</b>	<b>100,0</b>	<b>347,3</b>	<b>100,0</b>	<b>2,2</b>
PATRIMONI NET	141,6	41,7	148,5	42,8	4,9
Capital	51,5	15,2	51,9	15,0	0,8
Reserves, ajustaments, subvencions i altres	84,9	25,0	92,1	26,5	8,5
Resultat de l'exercici	5,1	1,5	4,5	1,3	-12,0
PASSIU NO CORRENT	90,8	26,7	90,3	26,0	-0,6
Deutes a llarg termini	87,6	25,8	87,5	25,2	-0,1
Altres passius no corrents	3,2	0,9	2,8	0,8	-13,2
PASSIU CORRENT	107,3	31,6	108,5	31,2	1,1
Deutes a curt termini	40,2	11,8	39,8	11,4	-1,2
Creditors comercials i altres comptes a pagar	63,4	18,7	64,7	18,6	2,0
Altres passius corrents	3,7	1,1	4,0	1,2	9,8
<b>TOTAL PATRIMONI NET I PASSIU</b>	<b>339,7</b>	<b>100,0</b>	<b>347,3</b>	<b>100,0</b>	<b>2,2</b>

2. Compte de resultats	Mil euros	%	Mil euros	%	% Variació
INGRESSOS D'EXPLOTACIÓ	364,1	100,0	369,2	100,0	1,4
Import net de la xifra de negoci	348,5	95,7	353,5	95,8	1,4
Altres ingressos d'exploració i variació d'existències	15,6	4,3	15,7	4,2	0,4
Consums d'exploració	-130,2	35,8	-133,8	36,2	-2,7
Altres despeses d'exploració	-111,4	30,6	-109,4	29,6	-1,8
VALOR AFEGIT	122,5	33,6	126,0	34,1	2,9
Despeses de personal	-95,4	26,2	-99,2	26,9	-4,0
RESULTAT ECONÒMIC BRUT DE L'EXPLOTACIÓ	27,0	7,4	26,8	7,3	-0,9
Amortitzacions de l'immobilitzat	-16,5	4,5	-16,9	4,6	-2,6
RESULTAT ECONÒMIC NET DE L'EXPLOTACIÓ	10,5	2,9	9,9	2,7	-6,5
Despeses financeres	-3,6	1,0	-4,0	1,1	-11,1
Ingressos financers	1,4	0,4	1,8	0,5	23,2
Altres partides financeres	-0,4	0,1	-0,5	0,1	-18,4
RESULTAT FINANCER	-2,6	0,7	-2,7	0,7	-5,6
RESULTAT ABANS D'IMPOSTOS	8,0	2,2	7,1	1,9	-10,3
Impost de beneficis	-2,8	0,8	-2,6	0,7	-7,1
Altres resultats	0,0	0,0	0,0	0,0	-35,8
<b>RESULTAT DE L'EXERCICI</b>	<b>5,1</b>	<b>1,4</b>	<b>4,5</b>	<b>1,2</b>	<b>-12,0</b>
RECURSOS GENERATS	21,6	5,9	21,4	5,8	-0,8

3. Ràtios 2011	Valor mitjà	% Var s 2010	Diferència conjunt micros	Q 1	Mediana	Q 3
<b>Rendibilitat, marge i rotació</b>						
Rendibilitat financera (%)	4,81	-14,6	4,19	-4,55	6,92	27,27
Palanquejament net (%)	1,61	-27,8	2,39	-2,78	1,56	17,27
Rendibilitat econòmica (%)	3,20	-5,8	1,80	-5,62	2,54	9,01
Marge (%)	3,01	-5,0	0,97	-4,12	1,72	6,54
Rotació (voltes)	1,06	-0,8	0,38	0,76	1,47	2,65
<b>Relatius al nombre d'ocupats</b>						
Valor afegit per ocupat (milers d'euros)	35,22	-1,8	-1,52	18,00	28,13	44,67
Despeses de personal per ocupat (milers d'euros)	27,73	-0,7	-2,90	17,33	24,50	34,33
<b>Ràtios sobre valor afegit brut</b>						
Costos laborals unitaris (%)	78,74	1,0	-4,64	66,67	86,36	98,97
Productivitat de l'actiu (%)	47,55	2,8	23,29	33,33	68,54	136,28
Productivitat de l'immobilitzat (%)	85,54	3,1	37,90	59,38	171,43	552,94
<b>Ràtios financeres</b>						
Endeutament (%)	57,23	-1,9	6,34	34,23	66,01	93,80
Liquiditat	1,43	0,7	-0,27	0,60	1,34	2,90
Fons de maniobra	1,24	0,2	-0,11	0,74	1,20	2,57

<sup>1</sup> Dades arrodonides a un decimal, llevat d'aquelles ràtios en què les dades apareixen amb dos decimals. Variacions calculades a partir dels valors de les mateixes empreses.  
Font: PimesDat de PIMEC a partir de dades de SABI.



Síntesi dels valors de dispersió de les ràtios per sectors

**Rendibilitat financera**

% Resultat abans d'impostos / Patrimoni net

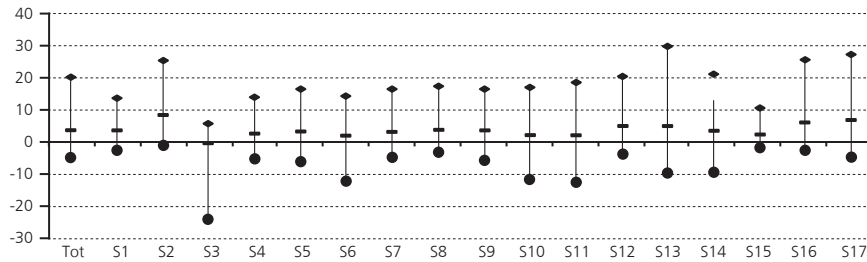

**Palanquejament net**

% (Rendibilitat financera – Rendibilitat econòmica)

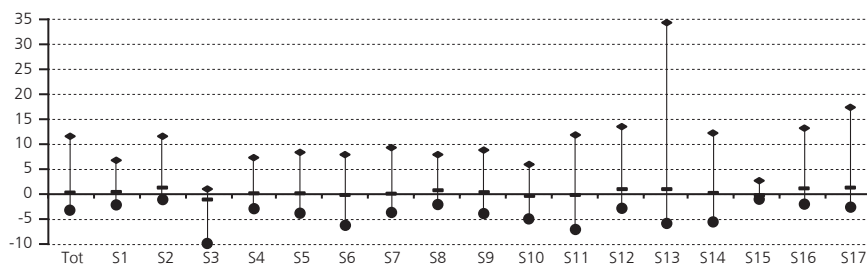

**Rendibilitat econòmica**

% (Resultat abans d'impostos + despeses financeres) / Actiu

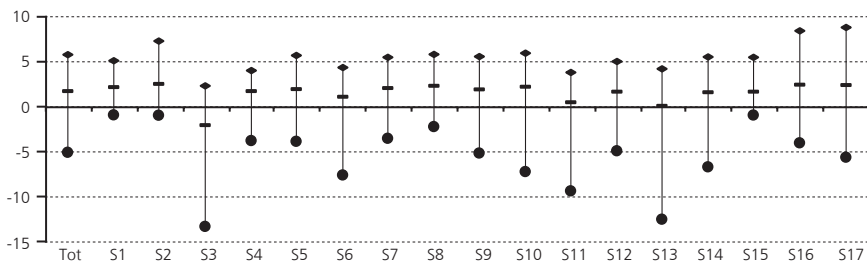

**Marge**

% (Resultat abans d'impostos + despeses financeres) / Ingressos d'explotació

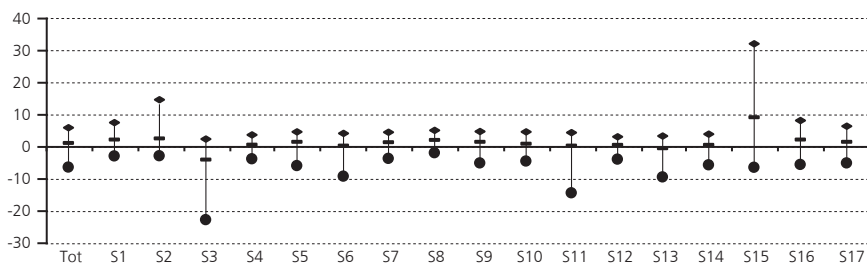

**Rotació**

Ingressos d'explotació / Actiu (voltes)

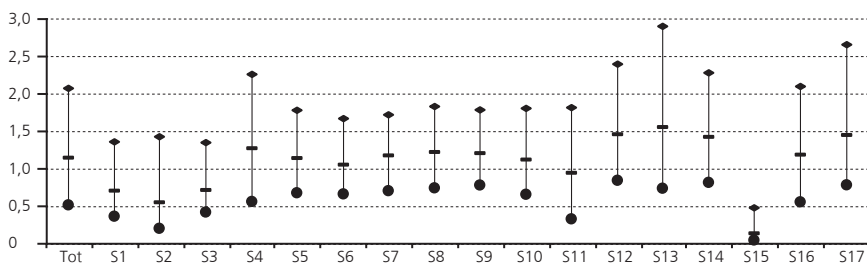

### Vab per ocupat

Valor afegit / Nombre de treballadors (milers d'euros)

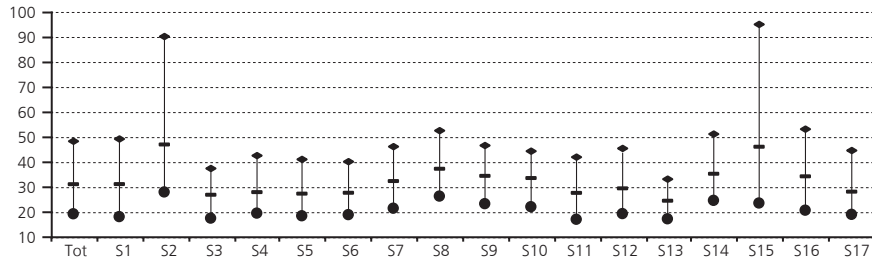

### Despeses de personal per ocupat

Despeses de personal / Nombre de treballadors (milers d'euros)

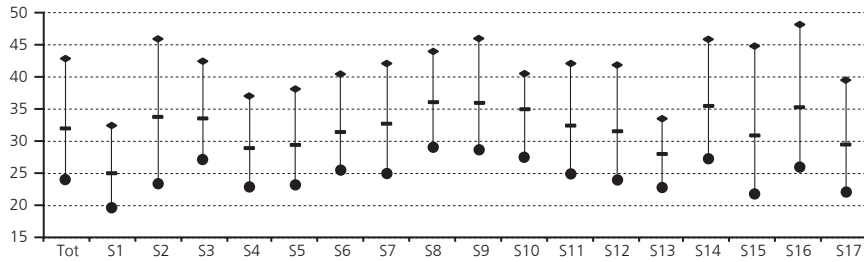

### Costos laborals unitaris

% Despeses de personal / Valor afegit

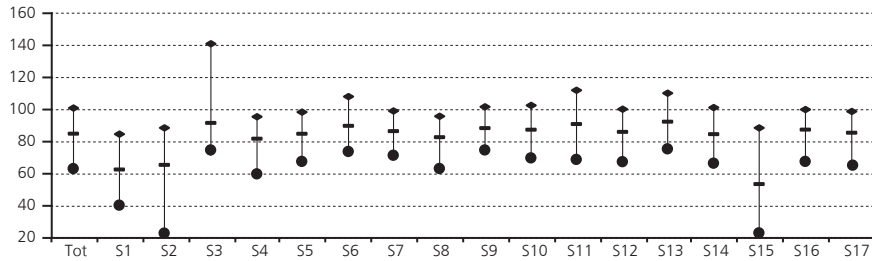

### Productivitat de l'actiu

% Valor afegit / Actiu d'explotació

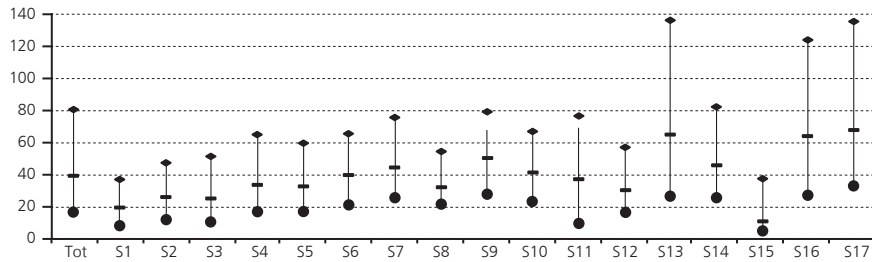

### Productivitat de l'immobilitzat

% Valor afegit / Actiu no corrent d'explotació

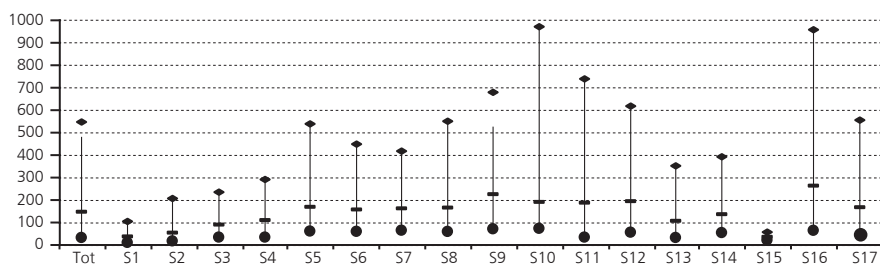

### Endeutament

% (Passiu no corrent + Passiu corrent) / Passiu

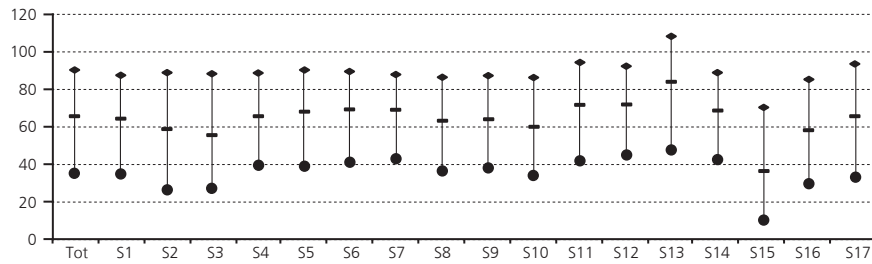

### Liquiditat

Actiu corrent / Passiu corrent

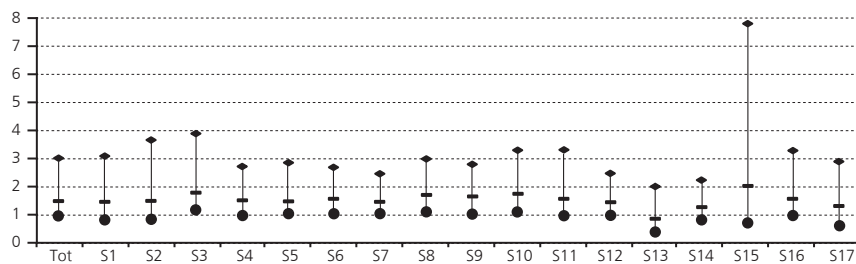

### Fons de maniobra

(Patrimoni net + Passiu no corrent) / Actiu no corrent

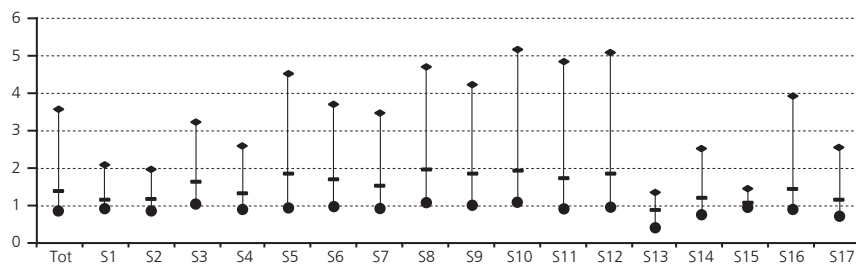

### Llegenda gràfics

- Tot Microempreses
- S1 Primari
- S2 Energia, gas, aigua i reciclatge
- S3 Indústries extractives no energètiques
- S4 Indústria alimentària
- S5 Indústria tèxtil, cuir i confecció
- S6 Cautxú, fusta i altres indústries
- S7 Indústria del paper i arts gràfiques
- S8 Indústries químiques
- S9 Metal·lúrgia, maquinària i material elèctric
- S10 Material de transport
- S11 Construcció
- S12 Comerç i reparacions
- S13 Hoteleria i restauració
- S14 Transport i comunicacions
- S15 Serveis financers, assegurances i lloguers
- S16 Altres serveis a les empreses
- S17 Altres serveis a les persones

- ◆ Quartil 3 (Valor de l'indicador que deixa el 75% de les empreses per sota)
- Mediana (Valor de l'indicador que deixa el 50% de les empreses per sota)
- Quartil 1 (Valor de l'indicador que deixa el 25% de les empreses per sota)



## Petites empreses

**Ocupats: de 10 a 49 treballadors**

**Facturació: inferior a 10 milions d'euros**

**Valor de l'actiu: inferior a 10 milions d'euros**

SECTORS D'ACTIVITAT	Codi CCAE-2009 (2 dígits)	Pàg
Petites empreses		143
Primari	01, 02, 03	144
Energia, gas, aigua i reciclatge	05, 06, 19, 35, 36, 37, 38, 39	145
Indústries extractives no energètiques	07, 08, 09, 23	146
Indústria alimentària	10, 11, 12	147
Indústria tèxtil, cuir i confecció	13, 14, 15	148
Cautxú, fusta i altres indústries	16, 22, 31, 32	149
Indústria del paper i arts gràfiques	17, 18	150
Indústries químiques	20, 21	151
Metal·lúrgia, maquinària i material elèctric	24, 25, 26, 27, 28, 33	152
Material de transport	29, 30	153
Construcció	41, 42, 43	154
Comerç i reparacions	45, 46, 47, 95	155
Hoteleria i restauració	55, 56	156
Transport i comunicacions	49, 50, 51, 52, 53, 60, 61	157
Serveis financers, asseguradores i lloguers	64, 65, 66, 68, 77	158
Altres serveis a les empreses	58, 62, 63, 69, 70, 71, 72, 73, 74, 78, 80, 81, 82	159
Altres serveis a les persones	59, 75, 79, 85, 86, 87, 88, 90, 91, 92, 93, 96	160
Síntesi dels valors de dispersió de les ràtios per sectors		161

### Definició Ràtios

#### Rendibilitat, marge i rotació

Rendibilitat financera:	$\text{Resultat abans d'impostos} / \text{Patrimoni net}$
Palanquejament net:	$\text{Rendibilitat financera} - \text{Rendibilitat econòmica}$
Rendibilitat econòmica:	$(\text{Resultat abans d'impostos} + \text{despeses financeres}) / \text{Actiu}$
Marge:	$(\text{Resultat abans d'impostos} + \text{despeses financeres}) / \text{Ingressos d'exploració}$
Rotació:	$\text{Ingressos d'exploració} / \text{Actiu}$

#### Relatius al nombre d'ocupats

Valor afegit per ocupat:	$\text{Valor afegit} / \text{Nombre de treballadors}$
Despeses de personal per ocupat:	$\text{Despeses de personal} / \text{Nombre de treballadors}$

#### Ràtios sobre valor afegit brut

Costos laborals unitaris:	$\text{Despeses de personal} / \text{Valor afegit}$
Productivitat de l'actiu:	$\text{Valor afegit} / \text{Actiu d'exploració}$
Productivitat de l'immobilitzat:	$\text{Valor afegit} / \text{Actiu no corrent d'exploració}$

#### Ràtios financeres

Endeutament:	$(\text{Passiu no corrent} + \text{Passiu corrent}) / \text{Passiu}$
Liquiditat:	$\text{Actiu corrent} / \text{Passiu corrent}$
Fons de maniobra:	$(\text{Patrimoni net} + \text{Passiu no corrent}) / \text{Actiu no corrent}$

#### Mesures de dispersió

Q1: Quartil 1:	Valor de l'indicador que deixa el 25% de les empreses per sota
Mediana:	Valor de l'indicador que deixa el 50% de les empreses per sota
Q3: Quartil 3:	Valor de l'indicador que deixa el 75% de les empreses per sota



## Petites empreses

Valors mitjans per empresa <sup>1</sup>

	Exercici 2010	Exercici 2011	% Variació
Nombre d'empreses	17.790	17.790	-
Nombre de treballadors per empresa	17,9	17,5	-2,4

1. Comptes de balanç	Mil euros	%	Mil euros	%	% Variació
ACTIU NO CORRENT	1.052,0	43,0	1.065,8	43,8	1,3
Immobilitzat intangible	50,5	2,1	58,0	2,4	14,8
Immobilitzat material i inversions immobiliàries	755,9	30,9	748,8	30,8	-0,9
Inversions financeres a llarg termini i altres actius no corrents	245,6	10,0	259,0	10,7	5,5
ACTIU CORRENT	1.393,2	57,0	1.364,9	56,2	-2,0
Existències	354,5	14,5	365,2	15,0	3,0
Deutors	620,6	25,4	584,0	24,0	-5,9
Clients	563,9	23,1	528,1	21,7	-6,4
Altres deutors	56,7	2,3	55,9	2,3	-1,3
Inversions financeres a curt termini	183,2	7,5	190,7	7,8	4,1
Efectiu i actius líquids	227,7	9,3	217,7	9,0	-4,4
Altres actius corrents	7,2	0,3	7,4	0,3	3,9
<b>TOTAL ACTIU</b>	<b>2.445,2</b>	<b>100,0</b>	<b>2.430,7</b>	<b>100,0</b>	<b>-0,6</b>
PATRIMONI NET	1.108,9	45,4	1.119,1	46,0	0,9
Capital	300,5	12,3	312,8	12,9	4,1
Reserves, ajustaments, subvencions i altres	771,0	31,5	787,5	32,4	2,1
Resultat de l'exercici	37,3	1,5	18,8	0,8	-49,8
PASSIU NO CORRENT	471,0	19,3	469,2	19,3	-0,4
Deutes a llarg termini	446,2	18,2	441,5	18,2	-1,0
Altres passius no corrents	24,8	1,0	27,6	1,1	11,3
PASSIU CORRENT	865,2	35,4	842,5	34,7	-2,6
Deutes a curt termini	279,5	11,4	279,6	11,5	0,0
Creditors comercials i altres comptes a pagar	569,7	23,3	546,5	22,5	-4,1
Altres passius corrents	16,0	0,7	16,4	0,7	2,1
<b>TOTAL PATRIMONI NET I PASSIU</b>	<b>2.445,2</b>	<b>100,0</b>	<b>2.430,7</b>	<b>100,0</b>	<b>-0,6</b>

2. Compte de resultats	Mil euros	%	Mil euros	%	% Variació
INGRESSOS D'EXPLOTACIÓ	2.610,5	100,0	2.593,9	100,0	-0,6
Import net de la xifra de negoci	2.523,6	96,7	2.510,6	96,8	-0,5
Altres ingressos d'explotació i variació d'existències	86,9	3,3	83,4	3,2	-4,1
Consums d'explotació	-1.410,1	54,0	-1.412,3	54,4	-0,2
Altres despeses d'explotació	-456,1	17,5	-456,4	17,6	-0,1
VALOR AFEGIT	744,4	28,5	725,3	28,0	-2,6
Despeses de personal	-593,7	22,7	-596,8	23,0	-0,5
RESULTAT ECONÒMIC BRUT DE L'EXPLOTACIÓ	150,7	5,8	128,5	5,0	-14,8
Amortitzacions de l'immobilitzat	-75,0	2,9	-72,1	2,8	-3,9
RESULTAT ECONÒMIC NET DE L'EXPLOTACIÓ	75,7	2,9	56,4	2,2	-25,5
Despeses financeres	-28,8	1,1	-31,2	1,2	-8,4
Ingressos financers	12,3	0,5	14,9	0,6	21,0
Altres partides financeres	-3,5	0,1	-4,8	0,2	-38,3
RESULTAT FINANCER	-19,9	0,8	-21,1	0,8	-5,8
RESULTAT ABANS D'IMPOSTOS	55,8	2,1	35,3	1,4	-36,6
Impost de beneficis	-18,4	0,7	-16,6	0,6	-10,1
Altres resultats	0,0	0,0	0,0	0,0	-4,7
<b>RESULTAT DE L'EXERCICI</b>	<b>37,3</b>	<b>1,4</b>	<b>18,8</b>	<b>0,7</b>	<b>-49,8</b>
RECURSOS GENERATS	112,4	4,3	90,8	3,5	-19,2

3. Ràtios 2011	Valor mitjà	% Var s 2010	Diferència conjunt pimes	Q 1	Mediana	Q 3
<b>Rendibilitat, marge i rotació</b>						
Rendibilitat financera (%)	3,16	-37,2	-0,45	-1,64	3,92	15,25
Palanquejament net (%)	0,42	-73,3	-0,39	-2,08	0,58	6,85
Rendibilitat econòmica (%)	2,74	-20,8	-0,05	-1,05	2,61	6,26
Marge (%)	2,57	-20,8	-0,50	-0,95	1,98	5,25
Rotació (voltes)	1,07	0,0	0,16	0,79	1,35	2,13
<b>Relatius al nombre d'ocupats</b>						
Valor afegit per ocupat (milers d'euros)	41,47	-0,1	-1,99	26,78	37,24	51,55
Despeses de personal per ocupat (milers d'euros)	34,13	3,0	-0,55	25,27	32,38	40,99
<b>Ràtios sobre valor afegit brut</b>						
Costos laborals unitaris (%)	82,28	3,2	2,49	72,10	86,61	97,22
Productivitat de l'actiu (%)	36,61	-0,8	3,77	26,23	49,03	92,03
Productivitat de l'immobilitzat (%)	89,90	-2,6	15,95	73,65	203,70	638,14
<b>Ràtios financeres</b>						
Endeutament (%)	53,96	-1,3	-1,99	36,11	59,64	80,08
Liquiditat	1,62	0,6	0,05	1,03	1,55	2,60
Fons de maniobra	1,49	-0,8	0,13	1,02	1,61	3,51

<sup>1</sup> Dades arrodonides a un decimal, llevat d'aquelles ràtios en què les dades apareixen amb dos decimals. Variacions calculades a partir dels valors de les mateixes empreses.  
Font: PimesDat de PIMEC a partir de dades de SABI.

# Primari

Valors mitjans per empresa <sup>1</sup>

Petites empreses

	Exercici 2010		Exercici 2011		% Variació
Nombre d'empreses	249		249		-
Nombre de treballadors per empresa	14,7		14,5		-1,9

1. Comptes de balanç	Mil euros	%	Mil euros	%	% Variació
ACTIU NO CORRENT	1.448,3	54,0	1.509,2	53,8	4,2
Immobilitzat intangible	13,9	0,5	14,3	0,5	2,9
Immobilitzat material i inversions immobiliàries	1.161,4	43,3	1.207,0	43,0	3,9
Inversions financeres a llarg termini i altres actius no corrents	273,1	10,2	288,0	10,3	5,4
ACTIU CORRENT	1.232,5	46,0	1.298,0	46,2	5,3
Existències	506,3	18,9	544,0	19,4	7,4
Deutors	504,1	18,8	523,0	18,6	3,7
Clients	423,3	15,8	445,2	15,9	5,2
Altres deutors	80,8	3,0	77,7	2,8	-3,8
Inversions financeres a curt termini	88,6	3,3	92,4	3,3	4,4
Efectiu i actius líquids	130,8	4,9	139,6	5,0	6,8
Altres actius corrents	2,8	0,1	-1,1	0,0	(ns)
<b>TOTAL ACTIU</b>	<b>2.680,9</b>	<b>100,0</b>	<b>2.807,2</b>	<b>100,0</b>	<b>4,7</b>
PATRIMONI NET	1.220,6	45,5	1.299,5	46,3	6,5
Capital	600,5	22,4	646,9	23,0	7,7
Reserves, ajustaments, subvencions i altres	592,9	22,1	638,9	22,8	7,8
Resultat de l'exercici	27,3	1,0	13,6	0,5	-50,1
PASSIU NO CORRENT	561,6	20,9	590,8	21,0	5,2
Deutes a llarg termini	546,3	20,4	572,3	20,4	4,7
Altres passius no corrents	15,3	0,6	18,6	0,7	21,4
PASSIU CORRENT	898,6	33,5	916,8	32,7	2,0
Deutes a curt termini	310,6	11,6	330,2	11,8	6,3
Creditors comercials i altres comptes a pagar	586,5	21,9	597,8	21,3	1,9
Altres passius corrents	1,5	0,1	-11,2	-0,4	(ns)
<b>TOTAL PATRIMONI NET I PASSIU</b>	<b>2.680,9</b>	<b>100,0</b>	<b>2.807,2</b>	<b>100,0</b>	<b>4,7</b>

2. Compte de resultats	Mil euros	%	Mil euros	%	% Variació
INGRESSOS D'EXPLOTACIÓ	2.758,0	100,0	2.896,6	100,0	5,0
Import net de la xifra de negoci	2.627,3	95,3	2.790,4	96,3	6,2
Altres ingressos d'explotació i variació d'existències	130,7	4,7	106,2	3,7	-18,7
Consums d'explotació	-1.890,4	68,5	-2.034,2	70,2	-7,6
Altres despeses d'explotació	-371,2	13,5	-380,9	13,1	-2,6
VALOR AFEGIT	496,4	18,0	481,4	16,6	-3,0
Despeses de personal	-342,2	12,4	-347,1	12,0	-1,4
RESULTAT ECONÒMIC BRUT DE L'EXPLOTACIÓ	154,2	5,6	134,4	4,6	-12,9
Amortitzacions de l'immobilitzat	-87,4	3,2	-87,4	3,0	-0,1
RESULTAT ECONÒMIC NET DE L'EXPLOTACIÓ	66,9	2,4	46,9	1,6	-29,8
Despeses financeres	-35,2	1,3	-38,8	1,3	-10,0
Ingressos financers	7,6	0,3	11,1	0,4	46,7
Altres partides financeres	-0,3	0,0	0,1	0,0	(ns)
RESULTAT FINANCER	-28,0	1,0	-27,5	1,0	-1,6
RESULTAT ABANS D'IMPOSTOS	38,9	1,4	19,4	0,7	-50,1
Impost de beneficis	-11,6	0,4	-5,8	0,2	-50,0
Altres resultats	0,0	0,0	0,0	0,0	-28,6
<b>RESULTAT DE L'EXERCICI</b>	<b>27,3</b>	<b>1,0</b>	<b>13,6</b>	<b>0,5</b>	<b>-50,1</b>
RECURSOS GENERATS	114,6	4,2	101,0	3,5	-11,9

3. Ràtios 2011	Valor mitjà	% Var s 2010	Diferència conjunt petites	Q 1	Mediana	Q 3
<b>Rendibilitat, marge i rotació</b>						
Rendibilitat financera (%)	1,49	-53,1	-1,66	-1,81	2,51	10,31
Palanquejament net (%)	-0,58	-237,0	-1,00	-2,74	0,10	3,61
Rendibilitat econòmica (%)	2,07	-25,0	-0,67	0,04	2,41	5,29
Marge (%)	2,01	-25,3	-0,56	0,19	2,38	5,07
Rotació (voltes)	1,03	0,3	-0,04	0,60	1,01	1,53
<b>Relatius al nombre d'ocupats</b>						
Valor afegit per ocupat (milers d'euros)	33,28	-1,2	-8,19	20,64	31,20	48,60
Despeses de personal per ocupat (milers d'euros)	23,99	3,4	-10,13	18,54	24,75	30,18
<b>Ràtios sobre valor afegit brut</b>						
Costos laborals unitaris (%)	72,09	4,6	-10,19	58,04	76,32	90,22
Productivitat de l'actiu (%)	19,84	-7,3	-16,77	13,27	28,94	51,00
Productivitat de l'immobilitzat (%)	39,42	-6,7	-50,47	34,28	74,31	151,72
<b>Ràtios financeres</b>						
Endeutament (%)	53,71	-1,4	-0,25	34,38	60,79	80,33
Liquiditat	1,42	3,2	-0,20	1,01	1,60	2,81
Fons de maniobra	1,25	1,8	-0,24	1,01	1,39	2,04

<sup>1</sup> Dades arrodonides a un decimal, llevat d'aquelles ràtios en què les dades apareixen amb dos decimals. Variacions calculades a partir dels valors de les mateixes empreses. Font: PimesDat de PIMEC a partir de dades de SABI.



	Exercici 2010	Exercici 2011	% Variació
Nombre d'empreses	118	118	-
Nombre de treballadors per empresa	20,5	20,3	-0,8

1. Comptes de balanç	Mil euros	%	Mil euros	%	% Variació
ACTIU NO CORRENT	2.602,3	56,8	2.609,5	56,8	0,3
Immobilitzat intangible	252,5	5,5	383,9	8,4	52,1
Immobilitzat material i inversions immobiliàries	1.827,8	39,9	1.731,3	37,7	-5,3
Inversions financeres a llarg termini i altres actius no corrents	522,1	11,4	494,3	10,8	-5,3
ACTIU CORRENT	1.976,1	43,2	1.984,0	43,2	0,4
Existències	332,3	7,3	355,8	7,7	7,1
Deutors	1.091,8	23,8	1.042,4	22,7	-4,5
Clients	997,1	21,8	928,4	20,2	-6,9
Altres deutors	94,6	2,1	114,1	2,5	20,5
Inversions financeres a curt termini	242,5	5,3	259,0	5,6	6,8
Efectiu i actius líquids	299,1	6,5	311,2	6,8	4,1
Altres actius corrents	10,4	0,2	15,5	0,3	49,1
<b>TOTAL ACTIU</b>	<b>4.578,5</b>	<b>100,0</b>	<b>4.593,5</b>	<b>100,0</b>	<b>0,3</b>

PATRIMONI NET	1.803,4	39,4	1.829,6	39,8	1,5
Capital	651,3	14,2	692,1	15,1	6,3
Reserves, ajustaments, subvencions i altres	1.020,0	22,3	1.066,1	23,2	4,5
Resultat de l'exercici	132,1	2,9	71,4	1,6	-46,0
PASSIU NO CORRENT	1.177,9	25,7	1.168,4	25,4	-0,8
Deutes a llarg termini	951,4	20,8	932,5	20,3	-2,0
Altres passius no corrents	226,5	4,9	235,9	5,1	4,2
PASSIU CORRENT	1.597,1	34,9	1.595,5	34,7	-0,1
Deutes a curt termini	673,6	14,7	612,0	13,3	-9,1
Creditors comercials i altres comptes a pagar	899,9	19,7	947,2	20,6	5,3
Altres passius corrents	23,7	0,5	36,3	0,8	52,9
<b>TOTAL PATRIMONI NET I PASSIU</b>	<b>4.578,5</b>	<b>100,0</b>	<b>4.593,5</b>	<b>100,0</b>	<b>0,3</b>

2. Compte de resultats	Mil euros	%	Mil euros	%	% Variació
INGRESSOS D'EXPLOTACIÓ	3.469,9	100,0	3.558,8	100,0	2,6
Import net de la xifra de negoci	3.287,4	94,7	3.374,5	94,8	2,6
Altres ingressos d'explotació i variació d'existències	182,4	5,3	184,3	5,2	1,0
Consums d'explotació	-1.485,1	42,8	-1.658,6	46,6	-11,7
Altres despeses d'explotació	-769,5	22,2	-786,6	22,1	-2,2
VALOR AFEGIT	1.215,3	35,0	1.113,6	31,3	-8,4
Despeses de personal	-722,0	20,8	-718,2	20,2	-0,5
RESULTAT ECONÒMIC BRUT DE L'EXPLOTACIÓ	493,3	14,2	395,4	11,1	-19,8
Amortitzacions de l'immobilitzat	-253,4	7,3	-224,4	6,3	-11,5
RESULTAT ECONÒMIC NET DE L'EXPLOTACIÓ	239,9	6,9	171,0	4,8	-28,7
Despeses financeres	-61,6	1,8	-64,2	1,8	-4,2
Ingressos financers	17,3	0,5	17,2	0,5	-0,2
Altres partides financeres	-12,1	0,3	-6,8	0,2	-43,9
RESULTAT FINANCER	-56,5	1,6	-53,8	1,5	-4,8
RESULTAT ABANS D'IMPOSTOS	183,4	5,3	117,3	3,3	-36,1
Impost de beneficis	-51,2	1,5	-45,9	1,3	-10,4
Altres resultats	-0,1	0,0	0,0	0,0	-77,8
<b>RESULTAT DE L'EXERCICI</b>	<b>132,1</b>	<b>3,8</b>	<b>71,4</b>	<b>2,0</b>	<b>-46,0</b>
RECURSOS GENERATS	385,5	11,1	295,8	8,3	-23,3

3. Ràtios 2011	Valor mitjà	% Var s 2010	Diferència conjunt petites	Q 1	Mediana	Q 3
<b>Rendibilitat, marge i rotació</b>						
Rendibilitat financera (%)	6,41	-37,0	3,25	-0,31	4,76	17,61
Palanquejament net (%)	2,46	-49,0	2,04	-1,72	1,67	6,76
Rendibilitat econòmica (%)	3,95	-26,2	1,21	1,25	3,58	9,53
Marge (%)	5,10	-27,8	2,53	1,00	3,92	9,71
Rotació (voltes)	0,77	2,2	-0,29	0,54	1,03	1,58
<b>Relatius al nombre d'ocupats</b>						
Valor afegit per ocupat (milers d'euros)	54,73	-7,6	13,26	34,97	53,60	74,63
Despeses de personal per ocupat (milers d'euros)	35,30	0,3	1,17	27,60	35,34	43,43
<b>Ràtios sobre valor afegit brut</b>						
Costos laborals unitaris (%)	64,49	8,6	-17,79	47,34	70,47	88,82
Productivitat de l'actiu (%)	29,00	-9,0	-7,61	23,60	37,81	69,49
Productivitat de l'immobilitzat (%)	52,65	-9,9	-37,25	36,26	109,80	425,89
<b>Ràtios financeres</b>						
Endeutament (%)	60,17	-0,7	6,21	43,30	60,92	77,77
Liquiditat	1,24	0,5	-0,38	0,90	1,52	2,07
Fons de maniobra	1,15	0,3	-0,34	0,95	1,28	2,52

<sup>1</sup> Dades arrodonides a un decimal, llevat d'aquelles ràtios en què les dades apareixen amb dos decimals. Variacions calculades a partir dels valors de les mateixes empreses.  
Font: PimesDat de PIMEC a partir de dades de SABI.

# Indústries extractives no energètiques

Valors mitjans per empresa <sup>1</sup>

Petites empreses

	Exercici 2010	Exercici 2011	% Variació
Nombre d'empreses	200	200	-
Nombre de treballadors per empresa	18,8	16,8	-10,4

1. Comptes de balanç	Mil euros	%	Mil euros	%	% Variació
ACTIU NO CORRENT	1.939,9	43,8	1.850,1	44,4	-4,6
Immobilitzat intangible	76,4	1,7	70,6	1,7	-7,5
Immobilitzat material i inversions immobiliàries	1.364,8	30,8	1.324,6	31,8	-2,9
Inversions financeres a llarg termini i altres actius no corrents	498,7	11,3	454,8	10,9	-8,8
ACTIU CORRENT	2.489,6	56,2	2.312,2	55,6	-7,1
Existències	611,6	13,8	636,7	15,3	4,1
Deutors	1.021,8	23,1	859,2	20,6	-15,9
Clients	895,6	20,2	732,9	17,6	-18,2
Altres deutors	126,2	2,8	126,2	3,0	0,0
Inversions financeres a curt termini	437,5	9,9	474,4	11,4	8,4
Efectiu i actius líquids	406,3	9,2	330,6	7,9	-18,6
Altres actius corrents	12,4	0,3	11,2	0,3	-9,7
<b>TOTAL ACTIU</b>	<b>4.429,5</b>	<b>100,0</b>	<b>4.162,3</b>	<b>100,0</b>	<b>-6,0</b>
PATRIMONI NET	2.706,6	61,1	2.507,5	60,2	-7,4
Capital	417,2	9,4	427,5	10,3	2,5
Reserves, ajustaments, subvencions i altres	2.380,5	53,7	2.224,3	53,4	-6,6
Resultat de l'exercici	-91,2	-2,1	-144,3	-3,5	-58,3
PASSIU NO CORRENT	579,4	13,1	619,9	14,9	7,0
Deutes a llarg termini	467,4	10,6	506,7	12,2	8,4
Altres passius no corrents	112,0	2,5	113,2	2,7	1,0
PASSIU CORRENT	1.143,5	25,8	1.034,8	24,9	-9,5
Deutes a curt termini	450,1	10,2	397,8	9,6	-11,6
Creditors comercials i altres comptes a pagar	666,2	15,0	624,8	15,0	-6,2
Altres passius corrents	27,3	0,6	12,2	0,3	-55,2
<b>TOTAL PATRIMONI NET I PASSIU</b>	<b>4.429,5</b>	<b>100,0</b>	<b>4.162,3</b>	<b>100,0</b>	<b>-6,0</b>

2. Compte de resultats	Mil euros	%	Mil euros	%	% Variació
INGRESSOS D'EXPLOTACIÓ	2.451,4	100,0	2.187,4	100,0	-10,8
Import net de la xifra de negoci	2.345,5	95,7	2.042,6	93,4	-12,9
Altres ingressos d'explotació i variació d'existències	105,9	4,3	144,8	6,6	36,7
Consums d'explotació	-1.032,0	42,1	-985,1	45,0	-4,5
Altres despeses d'explotació	-651,4	26,6	-587,2	26,8	-9,9
VALOR AFEGIT	768,0	31,3	615,1	28,1	-19,9
Despeses de personal	-684,8	27,9	-628,3	28,7	-8,2
RESULTAT ECONÒMIC BRUT DE L'EXPLOTACIÓ	83,2	3,4	-13,2	0,6	(ns)
Amortitzacions de l'immobilitzat	-160,4	6,5	-134,2	6,1	-16,4
RESULTAT ECONÒMIC NET DE L'EXPLOTACIÓ	-77,2	3,1	-147,4	6,7	-90,8
Despeses financeres	-36,6	1,5	-37,4	1,7	-2,3
Ingressos financers	24,8	1,0	27,8	1,3	12,3
Altres partides financeres	-15,6	0,6	-3,8	0,2	-75,8
RESULTAT FINANCER	-27,3	1,1	-13,3	0,6	-51,3
RESULTAT ABANS D'IMPOSTOS	-104,6	4,3	-160,7	7,3	-53,7
Impost de beneficis	13,3	0,5	16,4	0,7	22,7
Altres resultats	0,0	0,0	0,0	0,0	-50,0
<b>RESULTAT DE L'EXERCICI</b>	<b>-91,2</b>	<b>3,7</b>	<b>-144,3</b>	<b>6,6</b>	<b>-58,3</b>
RECURSOS GENERATS	69,3	2,8	-10,1	0,5	(ns)

3. Ràtios 2011	Valor mitjà	% Var s 2010	Diferència conjunt petites	Q 1	Mediana	Q 3
<b>Rendibilitat, marge i rotació</b>						
Rendibilitat financera (%)	-6,41	65,9	-9,56	-13,57	-0,74	2,84
Palanquejament net (%)	-3,45	48,0	-3,87	-6,51	-0,82	0,16
Rendibilitat econòmica (%)	-2,96	93,0	-5,70	-8,16	-1,01	1,70
Marge (%)	-5,64	103,2	-8,20	-14,77	-2,54	2,61
Rotació (voltes)	0,53	-5,0	-0,54	0,38	0,65	0,97
<b>Relatius al nombre d'ocupats</b>						
Valor afegit per ocupat (milers d'euros)	36,52	-10,6	-4,96	23,58	33,01	45,81
Despeses de personal per ocupat (milers d'euros)	37,30	2,4	3,17	29,21	36,13	44,13
<b>Ràtios sobre valor afegit brut</b>						
Costos laborals unitaris (%)	102,14	14,6	19,86	72,66	91,41	131,25
Productivitat de l'actiu (%)	19,03	-13,5	-17,58	11,90	22,00	35,11
Productivitat de l'immobilitzat (%)	44,09	-17,3	-45,81	25,65	64,14	136,52
<b>Ràtios financeres</b>						
Endeutament (%)	39,76	2,2	-14,21	19,72	42,83	69,12
Liquiditat	2,23	2,6	0,61	1,31	2,29	4,59
Fons de maniobra	1,69	-0,2	0,20	1,19	1,74	3,18

<sup>1</sup> Dades arrodonides a un decimal, llevat d'aquelles ràtios en què les dades apareixen amb dos decimals. Variacions calculades a partir dels valors de les mateixes empreses.  
Font: PimesDat de PIMEC a partir de dades de SABI.

# Indústria alimentària

Valors mitjans per empresa <sup>1</sup>

Petites empreses

	Exercici 2010	Exercici 2011	% Variació
Nombre d'empreses	530	530	-
Nombre de treballadors per empresa	20,2	20,2	0,2

1. Comptes de balanç	Mil euros	%	Mil euros	%	% Variació
ACTIU NO CORRENT	1.152,8	45,7	1.208,5	45,9	4,8
Immobilitzat intangible	56,3	2,2	60,6	2,3	7,5
Immobilitzat material i inversions immobiliàries	928,9	36,9	964,8	36,7	3,9
Inversions financeres a llarg termini i altres actius no corrents	167,6	6,7	183,1	7,0	9,2
ACTIU CORRENT	1.367,3	54,3	1.423,9	54,1	4,1
Existències	391,1	15,5	410,8	15,6	5,0
Deutors	659,0	26,1	693,4	26,3	5,2
Clients	601,6	23,9	634,1	24,1	5,4
Altres deutors	57,4	2,3	59,3	2,3	3,3
Inversions financeres a curt termini	121,1	4,8	123,0	4,7	1,6
Efectiu i actius líquids	186,3	7,4	185,7	7,1	-0,3
Altres actius corrents	9,8	0,4	11,1	0,4	13,2
<b>TOTAL ACTIU</b>	<b>2.520,1</b>	<b>100,0</b>	<b>2.632,4</b>	<b>100,0</b>	<b>4,5</b>

PATRIMONI NET	1.092,8	43,4	1.123,4	42,7	2,8
Capital	389,5	15,5	399,1	15,2	2,5
Reserves, ajustaments, subvencions i altres	665,2	26,4	696,7	26,5	4,7
Resultat de l'exercici	38,1	1,5	27,6	1,0	-27,6
PASSIU NO CORRENT	507,0	20,1	534,5	20,3	5,4
Deutes a llarg termini	476,9	18,9	499,7	19,0	4,8
Altres passius no corrents	30,1	1,2	34,8	1,3	15,8
PASSIU CORRENT	920,3	36,5	974,5	37,0	5,9
Deutes a curt termini	335,3	13,3	354,8	13,5	5,8
Creditors comercials i altres comptes a pagar	580,5	23,0	614,3	23,3	5,8
Altres passius corrents	4,5	0,2	5,4	0,2	21,0
<b>TOTAL PATRIMONI NET I PASSIU</b>	<b>2.520,1</b>	<b>100,0</b>	<b>2.632,4</b>	<b>100,0</b>	<b>4,5</b>

2. Compte de resultats	Mil euros	%	Mil euros	%	% Variació
INGRESSOS D'EXPLOTACIÓ	3.080,7	100,0	3.285,9	100,0	6,7
Import net de la xifra de negoci	3.037,0	98,6	3.210,6	97,7	5,7
Altres ingressos d'exploració i variació d'existències	43,7	1,4	75,3	2,3	72,4
Consums d'exploració	-1.823,2	59,2	-2.025,8	61,6	-11,1
Altres despeses d'exploració	-507,2	16,5	-509,3	15,5	-0,4
VALOR AFEGIT	750,3	24,4	750,9	22,9	0,1
Despeses de personal	-557,9	18,1	-567,9	17,3	-1,8
RESULTAT ECONÒMIC BRUT DE L'EXPLOTACIÓ	192,4	6,2	183,0	5,6	-4,9
Amortitzacions de l'immobilitzat	-107,3	3,5	-105,0	3,2	-2,2
RESULTAT ECONÒMIC NET DE L'EXPLOTACIÓ	85,1	2,8	78,0	2,4	-8,4
Despeses financeres	-31,6	1,0	-36,4	1,1	-15,3
Ingressos financers	6,1	0,2	7,2	0,2	18,9
Altres partides financeres	-5,0	0,2	-7,0	0,2	-38,5
RESULTAT FINANCER	-30,6	1,0	-36,2	1,1	-18,4
RESULTAT ABANS D'IMPOSTOS	54,5	1,8	41,8	1,3	-23,4
Impost de beneficis	-16,4	0,5	-14,2	0,4	-13,6
Altres resultats	0,0	0,0	0,0	0,0	-33,3
<b>RESULTAT DE L'EXERCICI</b>	<b>38,1</b>	<b>1,2</b>	<b>27,6</b>	<b>0,8</b>	<b>-27,6</b>
RECURSOS GENERATS	145,4	4,7	132,6	4,0	-8,8

3. Ràtios 2011	Valor mitjà	% Var s 2010	Diferència conjunt petites	Q 1	Mediana	Q 3
<b>Rendibilitat, marge i rotació</b>						
Rendibilitat financera (%)	3,72	-25,4	0,56	0,00	3,20	12,34
Palanquejament net (%)	0,75	-52,4	0,33	-1,66	0,53	6,25
Rendibilitat econòmica (%)	2,97	-13,1	0,23	-0,19	2,36	5,30
Marge (%)	2,38	-14,9	-0,18	-0,05	1,66	4,27
Rotació (voltes)	1,25	2,1	0,18	0,98	1,57	2,40
<b>Relatius al nombre d'ocupats</b>						
Valor afegit per ocupat (milers d'euros)	37,10	-0,1	-4,38	23,58	30,92	44,62
Despeses de personal per ocupat (milers d'euros)	28,06	1,6	-6,07	21,77	26,14	32,66
<b>Ràtios sobre valor afegit brut</b>						
Costos laborals unitaris (%)	75,64	1,7	-6,65	68,52	83,54	94,13
Productivitat de l'actiu (%)	32,28	-4,0	-4,33	26,64	46,93	85,66
Productivitat de l'immobilitzat (%)	73,23	-3,8	-16,67	63,18	138,22	280,40
<b>Ràtios financeres</b>						
Endeutament (%)	57,33	1,2	3,36	39,37	61,23	80,44
Liquiditat	1,46	-1,7	-0,16	1,00	1,41	2,23
Fons de maniobra	1,37	-1,1	-0,12	0,99	1,37	2,09

<sup>1</sup> Dades arrodonides a un decimal, llevat d'aquelles ràtios en què les dades apareixen amb dos decimals. Variacions calculades a partir dels valors de les mateixes empreses.  
Font: PimesDat de PIMEC a partir de dades de SABI.

	Exercici 2010	Exercici 2011	% Variació
Nombre d'empreses	442	442	-
Nombre de treballadors per empresa	19,1	18,6	-2,1

1. Comptes de balanç	Mil euros	%	Mil euros	%	% Variació
ACTIU NO CORRENT	601,1	26,7	597,2	26,6	-0,6
Immobilitzat intangible	21,5	1,0	24,1	1,1	12,0
Immobilitzat material i inversions immobiliàries	425,0	18,9	419,1	18,6	-1,4
Inversions financeres a llarg termini i altres actius no corrents	154,6	6,9	154,0	6,8	-0,4
ACTIU CORRENT	1.646,8	73,3	1.651,5	73,4	0,3
Existències	606,4	27,0	643,1	28,6	6,1
Deutors	677,0	30,1	658,1	29,3	-2,8
Clients	629,1	28,0	605,1	26,9	-3,8
Altres deutors	47,9	2,1	53,0	2,4	10,7
Inversions financeres a curt termini	128,7	5,7	123,9	5,5	-3,7
Efectiu i actius líquids	222,5	9,9	213,4	9,5	-4,1
Altres actius corrents	12,2	0,5	13,1	0,6	7,4
<b>TOTAL ACTIU</b>	<b>2.247,9</b>	<b>100,0</b>	<b>2.248,7</b>	<b>100,0</b>	<b>0,0</b>

PATRIMONI NET	1.022,8	45,5	1.028,9	45,8	0,6
Capital	274,0	12,2	273,8	12,2	-0,1
Reserves, ajustaments, subvencions i altres	740,4	32,9	769,5	34,2	3,9
Resultat de l'exercici	8,4	0,4	-14,4	-0,6	(ns)
PASSIU NO CORRENT	313,4	13,9	312,3	13,9	-0,4
Deutes a llarg termini	304,7	13,6	302,3	13,4	-0,8
Altres passius no corrents	8,7	0,4	10,0	0,4	15,2
PASSIU CORRENT	911,6	40,6	907,5	40,4	-0,4
Deutes a curt termini	355,3	15,8	371,7	16,5	4,6
Creditors comercials i altres comptes a pagar	548,1	24,4	528,6	23,5	-3,6
Altres passius corrents	8,1	0,4	7,2	0,3	-11,5
<b>TOTAL PATRIMONI NET I PASSIU</b>	<b>2.247,9</b>	<b>100,0</b>	<b>2.248,7</b>	<b>100,0</b>	<b>0,0</b>

2. Compte de resultats	Mil euros	%	Mil euros	%	% Variació
INGRESSOS D'EXPLOTACIÓ	2.568,7	100,0	2.655,0	100,0	3,4
Import net de la xifra de negoci	2.504,5	97,5	2.579,9	97,2	3,0
Altres ingressos d'explotació i variació d'existències	64,1	2,5	75,1	2,8	17,1
Consums d'explotació	-1.428,1	55,6	-1.528,6	57,6	-7,0
Altres despeses d'explotació	-505,9	19,7	-506,2	19,1	-0,1
VALOR AFEGIT	634,7	24,7	620,3	23,4	-2,3
Despeses de personal	-537,3	20,9	-546,1	20,6	-1,6
RESULTAT ECONÒMIC BRUT DE L'EXPLOTACIÓ	97,4	3,8	74,1	2,8	-23,9
Amortitzacions de l'immobilitzat	-62,9	2,4	-59,2	2,2	-5,9
RESULTAT ECONÒMIC NET DE L'EXPLOTACIÓ	34,5	1,3	14,9	0,6	-56,8
Despeses financeres	-31,8	1,2	-34,5	1,3	-8,3
Ingressos financers	15,4	0,6	11,5	0,4	-25,4
Altres partides financeres	1,0	0,0	-1,2	0,0	(ns)
RESULTAT FINANCER	-15,4	0,6	-24,2	0,9	-56,5
RESULTAT ABANS D'IMPOSTOS	19,1	0,7	-9,3	0,3	(ns)
Impost de beneficis	-10,7	0,4	-5,1	0,2	-52,6
Altres resultats	0,1	0,0	0,0	0,0	(ns)
<b>RESULTAT DE L'EXERCICI</b>	<b>8,4</b>	<b>0,3</b>	<b>-14,4</b>	<b>0,5</b>	<b>(ns)</b>
RECURSOS GENERATS	71,4	2,8	44,8	1,7	-37,2

3. Ràtios 2011	Valor mitjà	% Var s 2010	Diferència conjunt petites	Q 1	Mediana	Q 3
<b>Rendibilitat, marge i rotació</b>						
Rendibilitat financera (%)	-0,90	-148,3	-4,06	-4,27	2,70	13,43
Palanquejament net (%)	-2,02	405,2	-2,44	-2,49	0,22	5,88
Rendibilitat econòmica (%)	1,12	-50,5	-1,62	-3,10	2,28	5,41
Marge (%)	0,95	-52,1	-1,62	-2,55	1,66	4,56
Rotació (voltes)	1,18	3,3	0,11	0,84	1,24	1,74
<b>Relatius al nombre d'ocupats</b>						
Valor afegit per ocupat (milers d'euros)	33,26	-0,1	-8,21	22,95	30,46	41,12
Despeses de personal per ocupat (milers d'euros)	29,29	3,9	-4,84	22,33	27,60	33,95
<b>Ràtios sobre valor afegit brut</b>						
Costos laborals unitaris (%)	88,05	4,0	5,76	74,11	85,64	99,77
Productivitat de l'actiu (%)	31,47	-2,6	-5,14	22,05	37,26	62,02
Productivitat de l'immobilitzat (%)	139,94	-1,5	50,04	92,76	236,23	585,38
<b>Ràtios financeres</b>						
Endeutament (%)	54,24	-0,5	0,28	33,69	56,66	75,41
Liquiditat	1,82	0,7	0,20	1,19	1,77	3,03
Fons de maniobra	2,25	1,0	0,76	1,26	2,27	5,48

<sup>1</sup> Dades arrodonides a un decimal, llevat d'aquelles ràtios en què les dades apareixen amb dos decimals. Variacions calculades a partir dels valors de les mateixes empreses.  
Font: PimesDat de PIMEC a partir de dades de SABI.

# Cautxú, fusta i altres indústries

Valors mitjans per empresa <sup>1</sup>

Petites empreses

	Exercici 2010	Exercici 2011	% Variació
Nombre d'empreses	610	610	-
Nombre de treballadors per empresa	19,3	18,8	-2,8

1. Comptes de balanç	Mil euros	%	Mil euros	%	% Variació
ACTIU NO CORRENT	895,6	35,9	897,4	36,9	0,2
Immobilitzat intangible	35,0	1,4	38,6	1,6	10,6
Immobilitzat material i inversions immobiliàries	654,7	26,3	636,4	26,2	-2,8
Inversions financeres a llarg termini i altres actius no corrents	205,9	8,3	222,4	9,2	8,0
ACTIU CORRENT	1.597,3	64,1	1.532,4	63,1	-4,1
Existències	469,0	18,8	492,3	20,3	5,0
Deutors	751,8	30,2	680,5	28,0	-9,5
Clients	711,3	28,5	631,1	26,0	-11,3
Altres deutors	40,4	1,6	49,5	2,0	22,4
Inversions financeres a curt termini	153,6	6,2	146,9	6,0	-4,3
Efectiu i actius líquids	214,0	8,6	201,8	8,3	-5,7
Altres actius corrents	9,0	0,4	10,7	0,4	19,3
<b>TOTAL ACTIU</b>	<b>2.492,8</b>	<b>100,0</b>	<b>2.429,8</b>	<b>100,0</b>	<b>-2,5</b>

PATRIMONI NET	1.123,1	45,1	1.132,5	46,6	0,8
Capital	210,2	8,4	207,0	8,5	-1,5
Reserves, ajustaments, subvencions i altres	884,7	35,5	917,9	37,8	3,7
Resultat de l'exercici	28,2	1,1	7,6	0,3	-73,2
PASSIU NO CORRENT	434,4	17,4	424,7	17,5	-2,2
Deutes a llarg termini	416,0	16,7	403,8	16,6	-2,9
Altres passius no corrents	18,4	0,7	20,9	0,9	13,2
PASSIU CORRENT	935,3	37,5	872,7	35,9	-6,7
Deutes a curt termini	307,1	12,3	284,0	11,7	-7,5
Creditors comercials i altres comptes a pagar	622,7	25,0	581,8	23,9	-6,6
Altres passius corrents	5,4	0,2	6,9	0,3	27,5
<b>TOTAL PATRIMONI NET I PASSIU</b>	<b>2.492,8</b>	<b>100,0</b>	<b>2.429,8</b>	<b>100,0</b>	<b>-2,5</b>

2. Compte de resultats	Mil euros	%	Mil euros	%	% Variació
INGRESSOS D'EXPLOTACIÓ	2.757,6	100,0	2.770,3	100,0	0,5
Import net de la xifra de negoci	2.710,4	98,3	2.707,3	97,7	-0,1
Altres ingressos d'explotació i variació d'existències	47,2	1,7	63,0	2,3	33,4
Consums d'explotació	-1.471,1	53,3	-1.507,4	54,4	-2,5
Altres despeses d'explotació	-500,3	18,1	-494,2	17,8	-1,2
VALOR AFEGIT	786,3	28,5	768,7	27,7	-2,2
Despeses de personal	-631,6	22,9	-635,4	22,9	-0,6
RESULTAT ECONÒMIC BRUT DE L'EXPLOTACIÓ	154,7	5,6	133,2	4,8	-13,9
Amortitzacions de l'immobilitzat	-88,5	3,2	-83,4	3,0	-5,7
RESULTAT ECONÒMIC NET DE L'EXPLOTACIÓ	66,2	2,4	49,8	1,8	-24,7
Despeses financeres	-34,8	1,3	-38,1	1,4	-9,3
Ingressos financers	13,7	0,5	12,1	0,4	-11,7
Altres partides financeres	-2,0	0,1	-4,8	0,2	-145,3
RESULTAT FINANCER	-23,1	0,8	-30,8	1,1	-33,3
RESULTAT ABANS D'IMPOSTOS	43,1	1,6	19,1	0,7	-55,8
Impost de beneficis	-14,9	0,5	-11,5	0,4	-22,9
Altres resultats	0,0	0,0	0,0	0,0	-69,2
<b>RESULTAT DE L'EXERCICI</b>	<b>28,2</b>	<b>1,0</b>	<b>7,6</b>	<b>0,3</b>	<b>-73,2</b>
RECURSOS GENERATS	116,7	4,2	91,0	3,3	-22,0

3. Ràtios 2011	Valor mitjà	% Var s 2010	Diferència conjunt petites	Q 1	Mediana	Q 3
<b>Rendibilitat, marge i rotació</b>						
Rendibilitat financera (%)	1,68	-56,1	-1,47	-2,41	2,53	10,51
Palanquejament net (%)	-0,67	-193,6	-1,09	-2,87	-0,06	3,36
Rendibilitat econòmica (%)	2,35	-24,8	-0,39	-1,02	2,86	5,96
Marge (%)	2,06	-27,0	-0,50	-1,06	2,33	4,66
Rotació (voltes)	1,14	3,1	0,07	0,85	1,22	1,70
<b>Relatius al nombre d'ocupats</b>						
Valor afegit per ocupat (milers d'euros)	40,93	0,5	-0,55	28,65	37,83	48,30
Despeses de personal per ocupat (milers d'euros)	33,83	3,5	-0,29	27,45	32,68	38,81
<b>Ràtios sobre valor afegit brut</b>						
Costos laborals unitaris (%)	82,67	2,9	0,38	72,95	84,69	95,98
Productivitat de l'actiu (%)	37,31	1,2	0,70	27,41	42,42	64,21
Productivitat de l'immobilitzat (%)	113,88	-0,1	23,98	82,57	171,75	428,70
<b>Ràtios financeres</b>						
Endeumentament (%)	53,39	-2,8	-0,57	35,77	56,61	74,56
Liquiditat	1,76	2,8	0,14	1,23	1,70	2,68
Fons de maniobra	1,74	-0,2	0,24	1,26	1,86	3,66

<sup>1</sup> Dades arrodonides a un decimal, llevat d'aquelles ràtios en què les dades apareixen amb dos decimals. Variacions calculades a partir dels valors de les mateixes empreses.  
Font: PimesDat de PIMEC a partir de dades de SABI.

	Exercici 2010	Exercici 2011	% Variació
Nombre d'empreses	367	367	-
Nombre de treballadors per empresa	20,1	19,8	-1,3

1. Comptes de balanç	Mil euros	%	Mil euros	%	% Variació
ACTIU NO CORRENT	974,6	40,2	964,2	41,5	-1,1
Immobilitzat intangible	18,1	0,7	21,7	0,9	20,0
Immobilitzat material i inversions immobiliàries	826,7	34,1	789,5	34,0	-4,5
Inversions financeres a llarg termini i altres actius no corrents	129,9	5,4	153,0	6,6	17,8
ACTIU CORRENT	1.450,4	59,8	1.361,1	58,5	-6,2
Existències	284,8	11,7	285,8	12,3	0,4
Deutors	830,5	34,2	745,5	32,1	-10,2
Clients	784,4	32,3	701,3	30,2	-10,6
Altres deutors	46,1	1,9	44,3	1,9	-4,0
Inversions financeres a curt termini	111,9	4,6	126,1	5,4	12,7
Efectiu i actius líquids	219,0	9,0	193,2	8,3	-11,8
Altres actius corrents	4,2	0,2	10,4	0,4	149,1
<b>TOTAL ACTIU</b>	<b>2.425,0</b>	<b>100,0</b>	<b>2.325,3</b>	<b>100,0</b>	<b>-4,1</b>

PATRIMONI NET	986,8	40,7	997,6	42,9	1,1
Capital	178,5	7,4	191,7	8,2	7,4
Reserves, ajustaments, subvencions i altres	787,3	32,5	791,7	34,0	0,6
Resultat de l'exercici	21,0	0,9	14,3	0,6	-32,1
PASSIU NO CORRENT	476,7	19,7	469,2	20,2	-1,6
Deutes a llarg termini	448,3	18,5	437,3	18,8	-2,5
Altres passius no corrents	28,4	1,2	31,9	1,4	12,5
PASSIU CORRENT	961,6	39,7	858,5	36,9	-10,7
Deutes a curt termini	337,2	13,9	304,3	13,1	-9,8
Creditors comercials i altres comptes a pagar	617,2	25,5	547,9	23,6	-11,2
Altres passius corrents	7,1	0,3	6,4	0,3	-10,9
<b>TOTAL PATRIMONI NET I PASSIU</b>	<b>2.425,0</b>	<b>100,0</b>	<b>2.325,3</b>	<b>100,0</b>	<b>-4,1</b>

2. Compte de resultats	Mil euros	%	Mil euros	%	% Variació
INGRESSOS D'EXPLOTACIÓ	2.684,3	100,0	2.733,5	100,0	1,8
Import net de la xifra de negoci	2.644,6	98,5	2.666,7	97,6	0,8
Altres ingressos d'explotació i variació d'existències	39,8	1,5	66,8	2,4	68,0
Consums d'explotació	-1.310,9	48,8	-1.361,2	49,8	-3,8
Altres despeses d'explotació	-479,0	17,8	-478,3	17,5	-0,2
VALOR AFEGIT	894,5	33,3	894,0	32,7	-0,1
Despeses de personal	-700,4	26,1	-709,1	25,9	-1,2
RESULTAT ECONÒMIC BRUT DE L'EXPLOTACIÓ	194,1	7,2	184,9	6,8	-4,7
Amortitzacions de l'immobilitzat	-127,2	4,7	-120,7	4,4	-5,2
RESULTAT ECONÒMIC NET DE L'EXPLOTACIÓ	66,9	2,5	64,3	2,4	-3,9
Despeses financeres	-36,1	1,3	-40,1	1,5	-11,0
Ingressos financers	6,6	0,2	9,5	0,3	44,4
Altres partides financeres	-2,4	0,1	-6,5	0,2	-171,0
RESULTAT FINANCER	-31,9	1,2	-37,0	1,4	-16,1
RESULTAT ABANS D'IMPOSTOS	35,0	1,3	27,3	1,0	-22,1
Impost de beneficis	-14,1	0,5	-13,0	0,5	-7,5
Altres resultats	0,0	0,0	0,0	0,0	-400,0
<b>RESULTAT DE L'EXERCICI</b>	<b>21,0</b>	<b>0,8</b>	<b>14,3</b>	<b>0,5</b>	<b>-32,1</b>
RECURSOS GENERATS	148,2	5,5	134,9	4,9	-9,0

3. Ràtios 2011	Valor mitjà	% Var s 2010	Diferència conjunt petites	Q 1	Mediana	Q 3
<b>Rendibilitat, marge i rotació</b>						
Rendibilitat financera (%)	2,74	-23,0	-0,42	-2,13	2,89	11,29
Palanquejament net (%)	-0,16	-126,0	-0,58	-2,58	0,01	4,77
Rendibilitat econòmica (%)	2,90	-1,3	0,16	-0,95	3,11	5,93
Marge (%)	2,46	-7,0	-0,10	-0,86	2,58	4,90
Rotació (voltes)	1,18	6,2	0,11	0,89	1,23	1,67
<b>Relatius al nombre d'ocupats</b>						
Valor afegit per ocupat (milers d'euros)	45,15	1,2	3,68	32,59	40,59	52,16
Despeses de personal per ocupat (milers d'euros)	35,81	2,5	1,68	28,70	34,90	40,95
<b>Ràtios sobre valor afegit brut</b>						
Costos laborals unitaris (%)	79,31	1,3	-2,97	72,45	82,92	91,95
Productivitat de l'actiu (%)	43,69	6,6	7,08	34,86	46,19	68,61
Productivitat de l'immobilitzat (%)	110,21	4,1	20,32	80,47	137,00	339,47
<b>Ràtios financeres</b>						
Endeutament (%)	57,10	-3,7	3,14	41,26	59,33	77,85
Liquiditat	1,59	5,1	-0,03	1,11	1,57	2,44
Fons de maniobra	1,52	1,3	0,03	1,09	1,59	2,59

<sup>1</sup> Dades arrodonides a un decimal, llevat d'aquelles ràtios en què les dades apareixen amb dos decimals. Variacions calculades a partir dels valors de les mateixes empreses.  
Font: PimesDat de PIMEC a partir de dades de SABI.

# Indústries químiques

Valors mitjans per empresa <sup>1</sup>

Petites empreses

	Exercici 2010	Exercici 2011	% Variació
Nombre d'empreses	233	233	-
Nombre de treballadors per empresa	21,5	21,8	1,4

1. Comptes de balanç	Mil euros	%	Mil euros	%	% Variació
ACTIU NO CORRENT	1.400,8	37,1	1.445,8	37,8	3,2
Immobilitzat intangible	125,7	3,3	136,7	3,6	8,8
Immobilitzat material i inversions immobiliàries	964,1	25,5	966,4	25,2	0,2
Inversions financeres a llarg termini i altres actius no corrents	311,0	8,2	342,6	8,9	10,2
ACTIU CORRENT	2.376,2	62,9	2.383,2	62,2	0,3
Existències	551,4	14,6	613,4	16,0	11,2
Deutors	1.145,6	30,3	1.120,0	29,3	-2,2
Clients	1.088,5	28,8	1.057,6	27,6	-2,8
Altres deutors	57,1	1,5	62,4	1,6	9,3
Inversions financeres a curt termini	266,8	7,1	270,9	7,1	1,5
Efectiu i actius líquids	405,8	10,7	372,5	9,7	-8,2
Altres actius corrents	6,6	0,2	6,3	0,2	-4,2
<b>TOTAL ACTIU</b>	<b>3.777,0</b>	<b>100,0</b>	<b>3.828,9</b>	<b>100,0</b>	<b>1,4</b>

PATRIMONI NET	1.885,4	49,9	1.947,9	50,9	3,3
Capital	341,4	9,0	335,9	8,8	-1,6
Reserves, ajustaments, subvencions i altres	1.382,8	36,6	1.456,4	38,0	5,3
Resultat de l'exercici	161,2	4,3	155,6	4,1	-3,5
PASSIU NO CORRENT	561,6	14,9	557,1	14,5	-0,8
Deutes a llarg termini	513,3	13,6	496,2	13,0	-3,3
Altres passius no corrents	48,2	1,3	60,9	1,6	26,1
PASSIU CORRENT	1.330,1	35,2	1.324,0	34,6	-0,5
Deutes a curt termini	371,8	9,8	402,3	10,5	8,2
Creditors comercials i altres comptes a pagar	940,1	24,9	914,4	23,9	-2,7
Altres passius corrents	18,2	0,5	7,3	0,2	-60,0
<b>TOTAL PATRIMONI NET I PASSIU</b>	<b>3.777,0</b>	<b>100,0</b>	<b>3.828,9</b>	<b>100,0</b>	<b>1,4</b>

2. Compte de resultats	Mil euros	%	Mil euros	%	% Variació
INGRESSOS D'EXPLOTACIÓ	4.135,2	100,0	4.324,2	100,0	4,6
Import net de la xifra de negoci	4.060,3	98,2	4.239,0	98,0	4,4
Altres ingressos d'explotació i variació d'existències	75,0	1,8	85,2	2,0	13,6
Consums d'explotació	-2.116,9	51,2	-2.245,5	51,9	-6,1
Altres despeses d'explotació	-802,6	19,4	-834,6	19,3	-4,0
VALOR AFEGIT	1.215,7	29,4	1.244,1	28,8	2,3
Despeses de personal	-862,7	20,9	-888,7	20,6	-3,0
RESULTAT ECONÒMIC BRUT DE L'EXPLOTACIÓ	353,0	8,5	355,5	8,2	0,7
Amortitzacions de l'immobilitzat	-127,0	3,1	-123,7	2,9	-2,6
RESULTAT ECONÒMIC NET DE L'EXPLOTACIÓ	226,0	5,5	231,8	5,4	2,6
Despeses financeres	-42,4	1,0	-44,2	1,0	-4,2
Ingressos financers	21,2	0,5	25,6	0,6	21,1
Altres partides financeres	20,4	0,5	4,1	0,1	-80,2
RESULTAT FINANCER	-0,8	0,0	-14,5	0,3	(ns)
RESULTAT ABANS D'IMPOSTOS	225,2	5,4	217,3	5,0	-3,5
Impost de beneficis	-64,0	1,5	-61,6	1,4	-3,7
Altres resultats	0,0	0,0	0,0	0,0	(ns)
<b>RESULTAT DE L'EXERCICI</b>	<b>161,2</b>	<b>3,9</b>	<b>155,6</b>	<b>3,6</b>	<b>-3,5</b>
RECURSOS GENERATS	288,2	7,0	279,3	6,5	-3,1

3. Ràtios 2011	Valor mitjà	% Var s 2010	Diferència conjunt petites	Q 1	Mediana	Q 3
<b>Rendibilitat, marge i rotació</b>						
Rendibilitat financera (%)	11,15	-6,6	8,00	1,32	5,77	17,31
Palanquejament net (%)	4,33	-11,0	3,91	-0,64	1,41	6,33
Rendibilitat econòmica (%)	6,83	-3,6	4,09	1,88	3,96	8,54
Marge (%)	6,05	-6,6	3,48	1,46	3,15	5,95
Rotació (voltes)	1,13	3,2	0,06	0,92	1,26	1,62
<b>Relatius al nombre d'ocupats</b>						
Valor afegit per ocupat (milers d'euros)	57,14	0,9	15,67	37,82	49,10	67,64
Despeses de personal per ocupat (milers d'euros)	40,82	1,6	6,69	31,09	38,42	47,92
<b>Ràtios sobre valor afegit brut</b>						
Costos laborals unitaris (%)	71,43	0,7	-10,86	66,15	79,93	88,71
Productivitat de l'actiu (%)	38,69	1,8	2,08	30,40	40,47	55,56
Productivitat de l'immobilitzat (%)	112,78	1,1	22,89	85,12	154,43	316,52
<b>Ràtios financeres</b>						
Endeutament (%)	49,13	-1,9	-4,84	31,71	50,29	71,70
Liquiditat	1,80	0,8	0,18	1,28	1,87	3,11
Fons de maniobra	1,73	-0,8	0,24	1,24	1,96	3,40

151

<sup>1</sup> Dades arrodonides a un decimal, llevat d'aquelles ràtios en què les dades apareixen amb dos decimals. Variacions calculades a partir dels valors de les mateixes empreses.  
Font: PimesDat de PIMEC a partir de dades de SABI.

# Metal·lúrgia, maquinària i material elèctric

Valors mitjans per empresa <sup>1</sup>

Petites empreses

	Exercici 2010	Exercici 2011	% Variació
Nombre d'empreses	1.537	1.537	-
Nombre de treballadors per empresa	19,5	19,2	-1,7

1. Comptes de balanç	Mil euros	%	Mil euros	%	% Variació	
ACTIU NO CORRENT	802,1	33,9	808,6	34,1	0,8	
Immobilitzat intangible	43,0	1,8	57,2	2,4	33,1	
Immobilitzat material i inversions immobiliàries	587,7	24,8	578,9	24,4	-1,5	
Inversions financeres a llarg termini i altres actius no corrents	171,4	7,2	172,5	7,3	0,6	
ACTIU CORRENT	1.565,7	66,1	1.559,5	65,9	-0,4	
Existències	456,4	19,3	483,5	20,4	5,9	
Deutors	713,0	30,1	681,7	28,8	-4,4	
Clients	669,8	28,3	640,5	27,0	-4,4	
Altres deutors	43,2	1,8	41,1	1,7	-4,7	
Inversions financeres a curt termini	174,1	7,4	177,2	7,5	1,8	
Efectiu i actius líquids	216,2	9,1	211,2	8,9	-2,3	
Altres actius corrents	6,0	0,3	5,9	0,3	-1,9	
<b>TOTAL ACTIU</b>	<b>2.367,7</b>	<b>100,0</b>	<b>2.368,0</b>	<b>100,0</b>	<b>0,0</b>	
PATRIMONI NET	1.086,1	45,9	1.090,8	46,1	0,4	
Capital	177,5	7,5	190,5	8,0	7,4	
Reserves, ajustaments, subvencions i altres	888,1	37,5	888,6	37,5	0,1	
Resultat de l'exercici	20,6	0,9	11,6	0,5	-43,5	
PASSIU NO CORRENT	401,1	16,9	398,7	16,8	-0,6	
Deutes a llarg termini	382,6	16,2	379,0	16,0	-0,9	
Altres passius no corrents	18,5	0,8	19,7	0,8	6,3	
PASSIU CORRENT	880,5	37,2	878,6	37,1	-0,2	
Deutes a curt termini	267,3	11,3	274,0	11,6	2,5	
Creditors comercials i altres comptes a pagar	603,3	25,5	592,3	25,0	-1,8	
Altres passius corrents	9,9	0,4	12,3	0,5	24,4	
<b>TOTAL PATRIMONI NET I PASSIU</b>	<b>2.367,7</b>	<b>100,0</b>	<b>2.368,0</b>	<b>100,0</b>	<b>0,0</b>	
2. Compte de resultats	Mil euros	%	Mil euros	%	% Variació	
INGRESSOS D'EXPLOTACIÓ	2.438,4	100,0	2.558,5	100,0	4,9	
Import net de la xifra de negoci	2.391,1	98,1	2.499,8	97,7	4,5	
Altres ingressos d'explotació i variació d'existències	47,3	1,9	58,8	2,3	24,3	
Consums d'explotació	-1.202,1	49,3	-1.298,0	50,7	-8,0	
Altres despeses d'explotació	-389,5	16,0	-404,0	15,8	-3,7	
VALOR AFEGIT	846,7	34,7	856,5	33,5	1,2	
Despeses de personal	-709,3	29,1	-727,0	28,4	-2,5	
RESULTAT ECONÒMIC BRUT DE L'EXPLOTACIÓ	137,5	5,6	129,5	5,1	-5,8	
Amortitzacions de l'immobilitzat	-75,5	3,1	-74,3	2,9	-1,7	
RESULTAT ECONÒMIC NET DE L'EXPLOTACIÓ	61,9	2,5	55,2	2,2	-10,8	
Despeses financeres	-33,5	1,4	-37,1	1,5	-10,7	
Ingressos financers	8,2	0,3	12,6	0,5	53,7	
Altres partides financeres	-5,5	0,2	-4,8	0,2	-11,8	
RESULTAT FINANCER	-30,8	1,3	-29,4	1,1	-4,7	
RESULTAT ABANS D'IMPOSTOS	31,1	1,3	25,8	1,0	-17,0	
Impost de beneficis	-10,5	0,4	-14,2	0,6	-35,4	
Altres resultats	0,0	0,0	0,0	0,0	(ns)	
<b>RESULTAT DE L'EXERCICI</b>	<b>20,6</b>	<b>0,8</b>	<b>11,6</b>	<b>0,5</b>	<b>-43,5</b>	
RECURSOS GENERATS	96,1	3,9	85,9	3,4	-10,6	
3. Ràtios 2011	Valor mitjà	% Var s 2010	Diferència conjunt petites	Q 1	Mediana	Q 3
<b>Rendibilitat, marge i rotació</b>						
Rendibilitat financera (%)	2,37	-17,3	-0,79	-0,28	3,37	11,93
Palanquejament net (%)	-0,29	-320,6	-0,71	-2,27	0,17	4,61
Rendibilitat econòmica (%)	2,66	-2,6	-0,08	0,09	3,13	6,24
Marge (%)	2,46	-7,2	-0,10	0,10	2,61	5,18
Rotació (voltes)	1,08	4,9	0,01	0,85	1,21	1,67
<b>Relatiu al nombre d'ocupats</b>						
Valor afegit per ocupat (milers d'euros)	44,72	2,9	3,25	33,17	41,91	52,87
Despeses de personal per ocupat (milers d'euros)	37,96	4,3	3,84	30,82	36,50	43,27
<b>Ràtios sobre valor afegit brut</b>						
Costos laborals unitaris (%)	84,88	1,3	2,60	76,45	86,42	95,95
Productivitat de l'actiu (%)	42,44	1,3	5,83	33,90	49,96	75,86
Productivitat de l'immobilitzat (%)	134,65	0,3	44,76	103,08	244,28	589,06
<b>Ràtios financeres</b>						
Endeutament (%)	53,94	-0,4	-0,02	35,51	58,14	74,92
Liquiditat	1,77	-0,2	0,15	1,23	1,73	2,84
Fons de maniobra	1,84	-0,7	0,35	1,26	2,05	4,17

<sup>1</sup> Dades arrodonides a un decimal, llevat d'aquelles ràtios en què les dades apareixen amb dos decimals. Variacions calculades a partir dels valors de les mateixes empreses. Font: PimesDat de PIMEC a partir de dades de SABI.



# Material de transport

Valors mitjans per empresa <sup>1</sup>

Petites empreses

	Exercici 2010		Exercici 2011		% Variació	
Nombre d'empreses	110		110		-	
Nombre de treballadors per empresa	19,0		19,2		0,8	
<b>1. Comptes de balanç</b>	<b>Mil euros</b>	<b>%</b>	<b>Mil euros</b>	<b>%</b>	<b>% Variació</b>	
ACTIU NO CORRENT	821,7	34,7	821,9	36,4	0,0	
Immobilitzat intangible	64,1	2,7	39,9	1,8	-37,7	
Immobilitzat material i inversions immobiliàries	625,8	26,4	619,3	27,4	-1,0	
Inversions financeres a llarg termini i altres actius no corrents	131,8	5,6	162,7	7,2	23,4	
ACTIU CORRENT	1.546,6	65,3	1.434,7	63,6	-7,2	
Existències	467,1	19,7	457,9	20,3	-2,0	
Deutors	621,4	26,2	557,4	24,7	-10,3	
Clients	579,5	24,5	523,8	23,2	-9,6	
Altres deutors	41,9	1,8	33,6	1,5	-19,8	
Inversions financeres a curt termini	211,1	8,9	214,6	9,5	1,7	
Efectiu i actius líquids	236,3	10,0	199,0	8,8	-15,8	
Altres actius corrents	10,7	0,5	5,9	0,3	-45,0	
<b>TOTAL ACTIU</b>	<b>2.368,2</b>	<b>100,0</b>	<b>2.256,6</b>	<b>100,0</b>	<b>-4,7</b>	
PATRIMONI NET	994,7	42,0	939,8	41,6	-5,5	
Capital	223,2	9,4	191,2	8,5	-14,3	
Reserves, ajustaments, subvencions i altres	755,7	31,9	784,7	34,8	3,8	
Resultat de l'exercici	15,9	0,7	-36,1	-1,6	(ns)	
PASSIU NO CORRENT	434,0	18,3	450,9	20,0	3,9	
Deutes a llarg termini	416,0	17,6	432,8	19,2	4,0	
Altres passius no corrents	18,0	0,8	18,2	0,8	1,1	
PASSIU CORRENT	939,5	39,7	865,9	38,4	-7,8	
Deutes a curt termini	294,1	12,4	234,0	10,4	-20,5	
Creditors comercials i altres comptes a pagar	630,8	26,6	614,8	27,2	-2,5	
Altres passius corrents	14,5	0,6	17,1	0,8	18,0	
<b>TOTAL PATRIMONI NET I PASSIU</b>	<b>2.368,2</b>	<b>100,0</b>	<b>2.256,6</b>	<b>100,0</b>	<b>-4,7</b>	
<b>2. Compte de resultats</b>	<b>Mil euros</b>	<b>%</b>	<b>Mil euros</b>	<b>%</b>	<b>% Variació</b>	
INGRESSOS D'EXPLOTACIÓ	2.962,2	100,0	3.110,3	100,0	5,0	
Import net de la xifra de negoci	2.911,2	98,3	3.086,5	99,2	6,0	
Altres ingressos d'explotació i variació d'existències	51,0	1,7	23,8	0,8	-53,3	
Consums d'explotació	-1.724,3	58,2	-1.922,5	61,8	-11,5	
Altres despeses d'explotació	-467,2	15,8	-460,0	14,8	-1,5	
VALOR AFEGIT	770,6	26,0	727,9	23,4	-5,5	
Despeses de personal	-650,5	22,0	-666,9	21,4	-2,5	
RESULTAT ECONÒMIC BRUT DE L'EXPLOTACIÓ	120,1	4,1	61,0	2,0	-49,2	
Amortitzacions de l'immobilitzat	-81,5	2,8	-76,0	2,4	-6,7	
RESULTAT ECONÒMIC NET DE L'EXPLOTACIÓ	38,7	1,3	-15,0	0,5	(ns)	
Despeses financeres	-31,5	1,1	-33,4	1,1	-6,0	
Ingressos financers	18,7	0,6	22,1	0,7	18,0	
Altres partides financeres	2,7	0,1	3,0	0,1	12,2	
RESULTAT FINANCER	-10,1	0,3	-8,3	0,3	-17,9	
RESULTAT ABANS D'IMPOSTOS	28,5	1,0	-23,3	0,8	(ns)	
Impost de beneficis	-12,6	0,4	-12,7	0,4	-0,5	
Altres resultats	0,0	0,0	-0,1	0,0	-200,0	
<b>RESULTAT DE L'EXERCICI</b>	<b>15,9</b>	<b>0,5</b>	<b>-36,1</b>	<b>1,2</b>	<b>(ns)</b>	
RECURSOS GENERATS	97,3	3,3	39,9	1,3	-59,0	
<b>3. Ràtios 2011</b>	<b>Valor mitjà</b>	<b>% Var s 2010</b>	<b>Diferència conjunt petites</b>	<b>Q 1</b>	<b>Mediana</b>	<b>Q 3</b>
<b>Rendibilitat, marge i rotació</b>						
Rendibilitat financera (%)	-2,48	-186,6	-5,64	-0,74	3,76	17,21
Palanquejament net (%)	-2,93	-982,5	-3,35	-2,74	0,43	10,10
Rendibilitat econòmica (%)	0,45	-82,4	-2,29	-1,21	2,59	6,26
Marge (%)	0,32	-84,0	-2,24	-0,61	2,42	4,39
Rotació (voltes)	1,38	10,2	0,31	0,82	1,31	1,98
<b>Relatiu al nombre d'ocupats</b>						
Valor afegit per ocupat (milers d'euros)	37,95	-6,3	-3,53	29,60	36,19	43,34
Despeses de personal per ocupat (milers d'euros)	34,77	1,7	0,64	29,59	32,85	40,39
<b>Ràtios sobre valor afegit brut</b>						
Costos laborals unitaris (%)	91,62	8,5	9,34	78,93	90,93	102,05
Productivitat de l'actiu (%)	38,73	1,8	2,12	26,58	48,82	73,76
Productivitat de l'immobilitzat (%)	110,42	-1,1	20,53	73,34	165,67	400,00
<b>Ràtios financeres</b>						
Endeutament (%)	58,35	0,6	4,39	37,59	60,46	77,62
Liquiditat	1,66	0,7	0,04	1,07	1,65	3,24
Fons de maniobra	1,69	-2,7	0,20	1,11	1,65	3,60

	Exercici 2010	Exercici 2011	% Variació
Nombre d'empreses	2.180	2.180	-
Nombre de treballadors per empresa	16,3	14,7	-9,8

1. Comptes de balanç	Mil euros	%	Mil euros	%	% Variació
ACTIU NO CORRENT	826,4	35,3	824,0	37,7	-0,3
Immobilitzat intangible	8,6	0,4	9,6	0,4	12,2
Immobilitzat material i inversions immobiliàries	583,4	24,9	564,6	25,8	-3,2
Inversions financeres a llarg termini i altres actius no corrents	234,5	10,0	249,8	11,4	6,5
ACTIU CORRENT	1.512,5	64,7	1.361,5	62,3	-10,0
Existències	499,9	21,4	488,7	22,4	-2,2
Deutors	649,6	27,8	541,9	24,8	-16,6
Clients	596,2	25,5	493,3	22,6	-17,3
Altres deutors	53,4	2,3	48,6	2,2	-9,0
Inversions financeres a curt termini	152,7	6,5	151,7	6,9	-0,7
Efectiu i actius líquids	204,8	8,8	172,6	7,9	-15,7
Altres actius corrents	5,5	0,2	6,6	0,3	19,8
<b>TOTAL ACTIU</b>	<b>2.338,9</b>	<b>100,0</b>	<b>2.185,5</b>	<b>100,0</b>	<b>-6,6</b>

PATRIMONI NET	1.032,6	44,1	993,5	45,5	-3,8
Capital	215,4	9,2	224,7	10,3	4,3
Reserves, ajustaments, subvencions i altres	801,9	34,3	802,1	36,7	0,0
Resultat de l'exercici	15,4	0,7	-33,3	-1,5	(ns)
PASSIU NO CORRENT	480,9	20,6	464,8	21,3	-3,3
Deutes a llarg termini	464,2	19,8	444,6	20,3	-4,2
Altres passius no corrents	16,7	0,7	20,2	0,9	21,5
PASSIU CORRENT	825,4	35,3	727,2	33,3	-11,9
Deutes a curt termini	233,8	10,0	226,0	10,3	-3,4
Creditors comercials i altres comptes a pagar	563,2	24,1	476,0	21,8	-15,5
Altres passius corrents	28,3	1,2	25,2	1,2	-11,1
<b>TOTAL PATRIMONI NET I PASSIU</b>	<b>2.338,9</b>	<b>100,0</b>	<b>2.185,5</b>	<b>100,0</b>	<b>-6,6</b>

2. Compte de resultats	Mil euros	%	Mil euros	%	% Variació
INGRESSOS D'EXPLOTACIÓ	1.832,0	100,0	1.582,6	100,0	-13,6
Import net de la xifra de negoci	1.781,9	97,3	1.529,3	96,6	-14,2
Altres ingressos d'exploració i variació d'existències	50,1	2,7	53,3	3,4	6,4
Consums d'exploració	-919,4	50,2	-787,7	49,8	-14,3
Altres despeses d'exploració	-254,4	13,9	-239,5	15,1	-5,9
VALOR AFEGIT	658,2	35,9	555,4	35,1	-15,6
Despeses de personal	-566,8	30,9	-525,0	33,2	-7,4
RESULTAT ECONÒMIC BRUT DE L'EXPLOTACIÓ	91,4	5,0	30,4	1,9	-66,7
Amortitzacions de l'immobilitzat	-43,0	2,3	-38,5	2,4	-10,5
RESULTAT ECONÒMIC NET DE L'EXPLOTACIÓ	48,3	2,6	-8,0	0,5	(ns)
Despeses financeres	-29,6	1,6	-29,4	1,9	-0,4
Ingressos financers	10,8	0,6	13,3	0,8	23,1
Altres partides financeres	-4,5	0,2	-3,9	0,2	-12,9
RESULTAT FINANCER	-23,3	1,3	-20,1	1,3	-13,8
RESULTAT ABANS D'IMPOSTOS	25,1	1,4	-28,1	1,8	(ns)
Impost de beneficis	-9,7	0,5	-5,2	0,3	-47,1
Altres resultats	0,0	0,0	0,0	0,0	(ns)
<b>RESULTAT DE L'EXERCICI</b>	<b>15,4</b>	<b>0,8</b>	<b>-33,3</b>	<b>2,1</b>	<b>(ns)</b>
RECURSOS GENERATS	58,4	3,2	5,2	0,3	-91,1

3. Ràtios 2011	Valor mitjà	% Var s 2010	Diferència conjunt petites	Q 1	Mediana	Q 3
<b>Rendibilitat, marge i rotació</b>						
Rendibilitat financera (%)	-2,83	-216,4	-5,99	-7,89	1,67	10,60
Palanquejament net (%)	-2,89	-3.229,0	-3,31	-5,27	-0,10	4,31
Rendibilitat econòmica (%)	0,06	-97,4	-2,68	-4,62	1,27	4,42
Marge (%)	0,09	-97,1	-2,48	-5,76	1,42	4,37
Rotació (voltes)	0,72	-7,5	-0,34	0,61	1,16	1,70
<b>Relatius al nombre d'ocupats</b>						
Valor afegit per ocupat (milers d'euros)	37,76	-6,5	-3,71	26,20	35,27	46,12
Despeses de personal per ocupat (milers d'euros)	35,69	2,7	1,57	28,33	33,58	40,43
<b>Ràtios sobre valor afegit brut</b>						
Costos laborals unitaris (%)	94,52	9,8	12,24	79,13	92,12	103,65
Productivitat de l'actiu (%)	31,13	-7,7	-5,48	22,93	48,30	83,72
Productivitat de l'immobilitzat (%)	96,73	-13,0	6,84	81,52	271,11	941,92
<b>Ràtios financeres</b>						
Endeutament (%)	54,54	-2,3	0,58	38,24	62,29	83,24
Liquiditat	1,87	2,2	0,25	1,12	1,68	2,86
Fons de maniobra	1,77	-3,4	0,28	1,16	2,12	5,14

<sup>1</sup> Dades arrodonides a un decimal, llevat d'aquelles ràtios en què les dades apareixen amb dos decimals. Variacions calculades a partir dels valors de les mateixes empreses. Font: PimesDat de PIMEC a partir de dades de SABI.

## Comerç i reparacions

Valors mitjans per empresa <sup>1</sup>

Petites empreses

	Exercici 2010	Exercici 2011	% Variació
Nombre d'empreses	4.476	4.476	-
Nombre de treballadors per empresa	17,4	17,1	-1,8

1. Comptes de balanç	Mil euros	%	Mil euros	%	% Variació
ACTIU NO CORRENT	747,5	28,6	768,0	29,3	2,7
Immobilitzat intangible	45,8	1,8	48,2	1,8	5,2
Immobilitzat material i inversions immobiliàries	520,7	19,9	520,3	19,8	-0,1
Inversions financeres a llarg termini i altres actius no corrents	181,0	6,9	199,6	7,6	10,3
ACTIU CORRENT	1.865,1	71,4	1.856,8	70,7	-0,4
Existències	592,1	22,7	615,1	23,4	3,9
Deutors	828,8	31,7	794,3	30,3	-4,2
Clients	777,1	29,7	737,5	28,1	-5,1
Altres deutors	51,7	2,0	56,8	2,2	9,9
Inversions financeres a curt termini	162,6	6,2	176,6	6,7	8,6
Efectiu i actius líquids	273,6	10,5	261,6	10,0	-4,4
Altres actius corrents	7,9	0,3	9,1	0,3	14,2
<b>TOTAL ACTIU</b>	<b>2.612,5</b>	<b>100,0</b>	<b>2.624,8</b>	<b>100,0</b>	<b>0,5</b>

PATRIMONI NET	1.094,5	41,9	1.115,6	42,5	1,9
Capital	226,5	8,7	240,4	9,2	6,1
Reserves, ajustaments, subvencions i altres	824,2	31,5	846,1	32,2	2,6
Resultat de l'exercici	43,8	1,7	29,2	1,1	-33,4
PASSIU NO CORRENT	341,3	13,1	348,2	13,3	2,0
Deutes a llarg termini	325,6	12,5	331,0	12,6	1,7
Altres passius no corrents	15,7	0,6	17,1	0,7	8,8
PASSIU CORRENT	1.176,7	45,0	1.161,1	44,2	-1,3
Deutes a curt termini	343,2	13,1	347,0	13,2	1,1
Creditors comercials i altres comptes a pagar	824,2	31,5	804,0	30,6	-2,5
Altres passius corrents	9,3	0,4	10,0	0,4	8,0
<b>TOTAL PATRIMONI NET I PASSIU</b>	<b>2.612,5</b>	<b>100,0</b>	<b>2.624,8</b>	<b>100,0</b>	<b>0,5</b>

2. Compte de resultats	Mil euros	%	Mil euros	%	% Variació
INGRESSOS D'EXPLOTACIÓ	4.137,2	100,0	4.123,2	100,0	-0,3
Import net de la xifra de negoci	4.046,4	97,8	4.041,0	98,0	-0,1
Altres ingressos d'exploració i variació d'existències	90,8	2,2	82,2	2,0	-9,5
Consums d'exploració	-2.893,7	69,9	-2.884,5	70,0	-0,3
Altres despeses d'exploració	-515,2	12,5	-523,9	12,7	-1,7
VALOR AFEGIT	728,4	17,6	714,7	17,3	-1,9
Despeses de personal	-580,1	14,0	-586,8	14,2	-1,2
RESULTAT ECONÒMIC BRUT DE L'EXPLOTACIÓ	148,2	3,6	127,8	3,1	-13,7
Amortitzacions de l'immobilitzat	-58,0	1,4	-56,0	1,4	-3,3
RESULTAT ECONÒMIC NET DE L'EXPLOTACIÓ	90,3	2,2	71,8	1,7	-20,4
Despeses financeres	-29,1	0,7	-32,5	0,8	-11,7
Ingressos financers	10,4	0,3	15,0	0,4	45,0
Altres partides financeres	-3,3	0,1	-2,8	0,1	-15,3
RESULTAT FINANCER	-22,1	0,5	-20,3	0,5	-8,0
RESULTAT ABANS D'IMPOSTOS	68,1	1,6	51,5	1,2	-24,5
Impost de beneficis	-24,3	0,6	-22,3	0,5	-8,1
Altres resultats	-0,1	0,0	0,0	0,0	-88,1
<b>RESULTAT DE L'EXERCICI</b>	<b>43,8</b>	<b>1,1</b>	<b>29,2</b>	<b>0,7</b>	<b>-33,4</b>
RECURSOS GENERATS	101,8	2,5	85,2	2,1	-16,3

3. Ràtios 2011	Valor mitjà	% Var s 2010	Diferència conjunt petites	Q 1	Mediana	Q 3
<b>Rendibilitat, marge i rotació</b>						
Rendibilitat financera (%)	4,61	-25,9	1,46	0,00	4,38	14,45
Palanquejament net (%)	1,41	-43,6	0,99	-1,57	0,94	6,80
Rendibilitat econòmica (%)	3,20	-14,1	0,46	-0,13	2,71	5,77
Marge (%)	2,04	-13,4	-0,53	-0,05	1,54	3,73
Rotació (voltes)	1,57	-0,8	0,50	1,08	1,62	2,46
<b>Relatius al nombre d'ocupats</b>						
Valor afegit per ocupat (milers d'euros)	41,87	0,0	0,39	26,85	37,65	52,50
Despeses de personal per ocupat (milers d'euros)	34,38	3,1	0,25	25,00	32,69	41,84
<b>Ràtios sobre valor afegit brut</b>						
Costos laborals unitaris (%)	82,11	3,1	-0,17	71,41	85,47	95,74
Productivitat de l'actiu (%)	31,78	-1,0	-4,83	22,52	35,78	59,92
Productivitat de l'immobilitzat (%)	125,73	-2,2	35,84	90,12	225,81	620,69
<b>Ràtios financeres</b>						
Endeumentament (%)	57,50	-1,0	3,54	39,39	61,49	80,15
Liquiditat	1,60	0,9	-0,02	1,10	1,53	2,37
Fons de maniobra	1,91	-0,8	0,42	1,14	2,01	4,67

<sup>1</sup> Dades arrodonides a un decimal, llevat d'aquelles ràtios en què les dades apareixen amb dos decimals. Variacions calculades a partir dels valors de les mateixes empreses.  
Font: PimesDat de PIMEC a partir de dades de SABI.

# Hoteleria i restauració

Valors mitjans per empresa <sup>1</sup>

Petites empreses

	Exercici 2010		Exercici 2011		% Variació
Nombre d'empreses	1.356		1.356		-
Nombre de treballadors per empresa	19,3		19,1		-1,3

1. Comptes de balanç	Mil euros	%	Mil euros	%	% Variació
ACTIU NO CORRENT	1.535,5	74,2	1.542,9	74,3	0,5
Immobilitzat intangible	35,2	1,7	35,8	1,7	1,9
Immobilitzat material i inversions immobiliàries	1.263,1	61,0	1.257,9	60,6	-0,4
Inversions financeres a llarg termini i altres actius no corrents	237,2	11,5	249,2	12,0	5,1
ACTIU CORRENT	534,3	25,8	534,5	25,7	0,1
Existències	49,1	2,4	49,2	2,4	0,1
Deutors	123,0	5,9	108,3	5,2	-11,9
Clients	60,4	2,9	54,9	2,6	-9,1
Altres deutors	62,6	3,0	53,4	2,6	-14,7
Inversions financeres a curt termini	203,4	9,8	218,1	10,5	7,2
Efectiu i actius líquids	156,0	7,5	156,0	7,5	0,0
Altres actius corrents	2,8	0,1	3,0	0,1	4,8
<b>TOTAL ACTIU</b>	<b>2.069,7</b>	<b>100,0</b>	<b>2.077,4</b>	<b>100,0</b>	<b>0,4</b>

PATRIMONI NET	860,9	41,6	884,3	42,6	2,7
Capital	391,5	18,9	404,7	19,5	3,4
Reserves, ajustaments, subvencions i altres	464,6	22,4	456,9	22,0	-1,7
Resultat de l'exercici	4,9	0,2	22,7	1,1	364,2
PASSIU NO CORRENT	771,2	37,3	747,2	36,0	-3,1
Deutes a llarg termini	753,4	36,4	725,9	34,9	-3,7
Altres passius no corrents	17,8	0,9	21,3	1,0	19,7
PASSIU CORRENT	437,6	21,1	446,0	21,5	1,9
Deutes a curt termini	216,6	10,5	225,1	10,8	3,9
Creditors comercials i altres comptes a pagar	211,9	10,2	211,3	10,2	-0,3
Altres passius corrents	9,0	0,4	9,5	0,5	5,1
<b>TOTAL PATRIMONI NET I PASSIU</b>	<b>2.069,7</b>	<b>100,0</b>	<b>2.077,4</b>	<b>100,0</b>	<b>0,4</b>

2. Compte de resultats	Mil euros	%	Mil euros	%	% Variació
INGRESSOS D'EXPLOTACIÓ	1.386,7	100,0	1.432,8	100,0	3,3
Import net de la xifra de negoci	1.370,8	98,9	1.407,2	98,2	2,7
Altres ingressos d'explotació i variació d'existències	15,9	1,1	25,6	1,8	61,0
Consums d'explotació	-385,8	27,8	-387,0	27,0	-0,3
Altres despeses d'explotació	-378,4	27,3	-387,0	27,0	-2,3
VALOR AFEGIT	622,6	44,9	658,8	46,0	5,8
Despeses de personal	-490,1	35,3	-507,0	35,4	-3,5
RESULTAT ECONÒMIC BRUT DE L'EXPLOTACIÓ	132,5	9,6	151,8	10,6	14,5
Amortitzacions de l'immobilitzat	-89,8	6,5	-89,3	6,2	-0,5
RESULTAT ECONÒMIC NET DE L'EXPLOTACIÓ	42,7	3,1	62,4	4,4	46,3
Despeses financeres	-30,4	2,2	-31,7	2,2	-4,3
Ingressos financers	9,4	0,7	9,0	0,6	-3,7
Altres partides financeres	-2,4	0,2	-1,2	0,1	-48,5
RESULTAT FINANCER	-23,4	1,7	-23,9	1,7	-2,0
RESULTAT ABANS D'IMPOSTOS	19,3	1,4	38,6	2,7	99,9
Impost de beneficis	-14,4	1,0	-15,5	1,1	-7,3
Altres resultats	0,0	0,0	-0,4	0,0	(ns)
<b>RESULTAT DE L'EXERCICI</b>	<b>4,9</b>	<b>0,4</b>	<b>22,7</b>	<b>1,6</b>	<b>364,2</b>
RECURSOS GENERATS	94,7	6,8	112,0	7,8	18,3

3. Ràtios 2011	Valor mitjà	% Var s 2010	Diferència conjunt petites	Q 1	Mediana	Q 3
<b>Rendibilitat, marge i rotació</b>						
Rendibilitat financera (%)	4,36	94,6	1,21	-3,21	6,17	22,50
Palanquejament net (%)	0,98	-717,1	0,56	-2,35	1,09	13,05
Rendibilitat econòmica (%)	3,38	40,9	0,64	-4,21	2,28	6,82
Marge (%)	4,90	36,9	2,34	-3,05	1,62	6,66
Rotació (voltes)	0,69	2,9	-0,38	0,70	1,48	2,62
<b>Relatius al nombre d'ocupats</b>						
Valor afegit per ocupat (milers d'euros)	34,56	7,2	-6,91	23,38	29,79	39,23
Despeses de personal per ocupat (milers d'euros)	26,60	4,8	-7,53	22,74	26,11	29,78
<b>Ràtios sobre valor afegit brut</b>						
Costos laborals unitaris (%)	76,96	-2,2	-5,32	72,49	87,67	98,26
Productivitat de l'actiu (%)	40,91	7,1	4,30	37,80	79,53	150,64
Productivitat de l'immobilitzat (%)	50,92	6,2	-38,97	50,19	134,28	404,78
<b>Ràtios financeres</b>						
Endeutament (%)	57,43	-1,7	3,47	33,50	62,03	89,62
Liquiditat	1,20	-1,8	-0,42	0,49	1,10	2,38
Fons de maniobra	1,06	-0,5	-0,43	0,75	1,03	1,54

<sup>1</sup> Dades arrodonides a un decimal, llevat d'aquelles ràtios en què les dades apareixen amb dos decimals. Variacions calculades a partir dels valors de les mateixes empreses.  
Font: PimesDat de PIMEC a partir de dades de SABI.

# Transport i comunicacions

Valors mitjans per empresa <sup>1</sup>

Petites empreses

	Exercici 2010	Exercici 2011	% Variació
Nombre d'empreses	932	932	-
Nombre de treballadors per empresa	19,2	19,1	-0,3

1. Comptes de balanç	Mil euros	%	Mil euros	%	% Variació
ACTIU NO CORRENT	1.068,8	46,7	1.089,5	47,7	1,9
Immobilitzat intangible	42,5	1,9	42,9	1,9	1,0
Immobilitzat material i inversions immobiliàries	836,8	36,6	828,9	36,3	-0,9
Inversions financeres a llarg termini i altres actius no corrents	189,6	8,3	217,7	9,5	14,8
ACTIU CORRENT	1.218,0	53,3	1.195,4	52,3	-1,9
Existències	44,7	2,0	49,2	2,2	10,3
Deutors	782,2	34,2	747,5	32,7	-4,4
Clients	707,6	30,9	680,5	29,8	-3,8
Altres deutors	74,5	3,3	67,0	2,9	-10,2
Inversions financeres a curt termini	183,4	8,0	175,2	7,7	-4,5
Efectiu i actius líquids	199,5	8,7	217,0	9,5	8,8
Altres actius corrents	8,3	0,4	6,6	0,3	-21,3
<b>TOTAL ACTIU</b>	<b>2.286,9</b>	<b>100,0</b>	<b>2.284,9</b>	<b>100,0</b>	<b>-0,1</b>

PATRIMONI NET	809,1	35,4	863,9	37,8	6,8
Capital	237,9	10,4	250,8	11,0	5,4
Reserves, ajustaments, subvencions i altres	544,8	23,8	599,7	26,2	10,1
Resultat de l'exercici	26,4	1,2	13,4	0,6	-49,5
PASSIU NO CORRENT	551,5	24,1	523,2	22,9	-5,1
Deutes a llarg termini	519,2	22,7	490,0	21,4	-5,6
Altres passius no corrents	32,2	1,4	33,2	1,5	3,1
PASSIU CORRENT	926,3	40,5	897,8	39,3	-3,1
Deutes a curt termini	259,1	11,3	263,1	11,5	1,5
Creditors comercials i altres comptes a pagar	657,3	28,7	625,1	27,4	-4,9
Altres passius corrents	9,9	0,4	9,7	0,4	-2,2
<b>TOTAL PATRIMONI NET I PASSIU</b>	<b>2.286,9</b>	<b>100,0</b>	<b>2.284,9</b>	<b>100,0</b>	<b>-0,1</b>

2. Compte de resultats	Mil euros	%	Mil euros	%	% Variació
INGRESSOS D'EXPLOTACIÓ	3.009,0	100,0	2.993,6	100,0	-0,5
Import net de la xifra de negoci	2.877,6	95,6	2.891,3	96,6	0,5
Altres ingressos d'explotació i variació d'existències	131,4	4,4	102,4	3,4	-22,1
Consums d'explotació	-1.466,7	48,7	-1.448,2	48,4	-1,3
Altres despeses d'explotació	-663,9	22,1	-683,6	22,8	-3,0
VALOR AFEGIT	878,4	29,2	861,9	28,8	-1,9
Despeses de personal	-684,0	22,7	-695,1	23,2	-1,6
RESULTAT ECONÒMIC BRUT DE L'EXPLOTACIÓ	194,4	6,5	166,8	5,6	-14,2
Amortitzacions de l'immobilitzat	-123,0	4,1	-118,5	4,0	-3,7
RESULTAT ECONÒMIC NET DE L'EXPLOTACIÓ	71,4	2,4	48,3	1,6	-32,3
Despeses financeres	-28,8	1,0	-31,9	1,1	-10,6
Ingressos financers	9,6	0,3	14,2	0,5	47,8
Altres partides financeres	-5,3	0,2	-0,8	0,0	-84,8
RESULTAT FINANCER	-24,5	0,8	-18,5	0,6	-24,6
RESULTAT ABANS D'IMPOSTOS	46,9	1,6	29,9	1,0	-36,3
Impost de beneficis	-20,5	0,7	-16,5	0,6	-19,3
Altres resultats	0,0	0,0	0,0	0,0	(ns)
<b>RESULTAT DE L'EXERCICI</b>	<b>26,4</b>	<b>0,9</b>	<b>13,4</b>	<b>0,4</b>	<b>-49,5</b>
RECURSOS GENERATS	149,5	5,0	131,8	4,4	-11,8

3. Ràtios 2011	Valor mitjà	% Var s 2010	Diferència conjunt petites	Q 1	Mediana	Q 3
<b>Rendibilitat, marge i rotació</b>						
Rendibilitat financera (%)	3,46	-40,3	0,30	-0,37	5,60	18,83
Palanquejament net (%)	0,76	-69,6	0,34	-1,84	1,64	9,02
Rendibilitat econòmica (%)	2,70	-18,4	-0,04	-0,20	3,07	6,83
Marge (%)	2,06	-18,0	-0,50	-0,11	1,81	4,74
Rotació (voltes)	1,31	-0,4	0,24	1,01	1,61	2,42
<b>Relatiu al nombre d'ocupats</b>						
Valor afegit per ocupat (milers d'euros)	45,09	-1,5	3,62	31,93	43,23	56,01
Despeses de personal per ocupat (milers d'euros)	36,36	2,0	2,24	28,79	35,31	43,83
<b>Ràtios sobre valor afegit brut</b>						
Costos laborals unitaris (%)	80,65	3,6	-1,64	72,64	84,43	95,20
Productivitat de l'actiu (%)	45,55	-0,8	8,94	38,92	61,06	95,82
Productivitat de l'immobilitzat (%)	98,86	-1,0	8,96	90,38	190,85	480,38
<b>Ràtios financeres</b>						
Endeutament (%)	62,19	-3,8	8,23	43,82	64,31	83,29
Liquiditat	1,33	1,3	-0,29	0,94	1,32	2,07
Fons de maniobra	1,27	0,0	-0,22	0,94	1,33	2,36

<sup>1</sup> Dades arrodonides a un decimal, llevat d'aquelles ràtios en què les dades apareixen amb dos decimals. Variacions calculades a partir dels valors de les mateixes empreses.  
Font: PimesDat de PIMEC a partir de dades de SABI.

# Serveis financers, assegurances i lloguers

Valors mitjans per empresa <sup>1</sup>

Petites empreses

	Exercici 2010	Exercici 2011	% Variació
Nombre d'empreses	942	942	-
Nombre de treballadors per empresa	7,6	7,3	-3,8

1. Comptes de balanç	Mil euros	%	Mil euros	%	% Variació
ACTIU NO CORRENT	3.224,5	74,5	3.206,3	75,1	-0,6
Immobilitzat intangible	32,8	0,8	35,2	0,8	7,4
Immobilitzat material i inversions immobiliàries	2.440,0	56,4	2.434,0	57,0	-0,2
Inversions financeres a llarg termini i altres actius no corrents	751,7	17,4	737,1	17,3	-1,9
ACTIU CORRENT	1.102,6	25,5	1.060,9	24,9	-3,8
Existències	182,6	4,2	181,7	4,3	-0,5
Deutors	280,8	6,5	250,4	5,9	-10,8
Clients	195,9	4,5	174,9	4,1	-10,8
Altres deutors	84,9	2,0	75,5	1,8	-11,0
Inversions financeres a curt termini	355,0	8,2	347,7	8,1	-2,1
Efectiu i actius líquids	276,1	6,4	276,6	6,5	0,2
Altres actius corrents	8,2	0,2	4,6	0,1	-44,2
<b>TOTAL ACTIU</b>	<b>4.327,1</b>	<b>100,0</b>	<b>4.267,2</b>	<b>100,0</b>	<b>-1,4</b>

PATRIMONI NET	2.716,8	62,8	2.762,3	64,7	1,7
Capital	1.263,6	29,2	1.293,8	30,3	2,4
Reserves, ajustaments, subvencions i altres	1.352,9	31,3	1.412,2	33,1	4,4
Resultat de l'exercici	100,3	2,3	56,3	1,3	-43,9
PASSIU NO CORRENT	998,9	23,1	964,3	22,6	-3,5
Deutes a llarg termini	967,9	22,4	932,6	21,9	-3,6
Altres passius no corrents	31,1	0,7	31,7	0,7	2,1
PASSIU CORRENT	611,4	14,1	540,6	12,7	-11,6
Deutes a curt termini	331,4	7,7	268,0	6,3	-19,1
Creditors comercials i altres comptes a pagar	263,5	6,1	254,7	6,0	-3,4
Altres passius corrents	16,5	0,4	18,0	0,4	8,6
<b>TOTAL PATRIMONI NET I PASSIU</b>	<b>4.327,1</b>	<b>100,0</b>	<b>4.267,2</b>	<b>100,0</b>	<b>-1,4</b>

2. Compte de resultats	Mil euros	%	Mil euros	%	% Variació
INGRESSOS D'EXPLOTACIÓ	1.023,5	100,0	944,6	100,0	-7,7
Import net de la xifra de negoci	700,7	68,5	686,6	72,7	-2,0
Altres ingressos d'explotació i variació d'existències	322,7	31,5	257,9	27,3	-20,1
Consums d'explotació	-169,8	16,6	-149,2	15,8	-12,2
Altres despeses d'explotació	-333,7	32,6	-326,4	34,6	-2,2
VALOR AFEGIT	520,0	50,8	469,0	49,7	-9,8
Despeses de personal	-285,6	27,9	-283,8	30,1	-0,6
RESULTAT ECONÒMIC BRUT DE L'EXPLOTACIÓ	234,4	22,9	185,2	19,6	-21,0
Amortitzacions de l'immobilitzat	-90,9	8,9	-84,1	8,9	-7,5
RESULTAT ECONÒMIC NET DE L'EXPLOTACIÓ	143,5	14,0	101,1	10,7	-29,6
Despeses financeres	-35,7	3,5	-36,7	3,9	-2,8
Ingressos financers	34,3	3,4	31,8	3,4	-7,4
Altres partides financeres	-8,1	0,8	-15,3	1,6	-87,6
RESULTAT FINANCER	-9,5	0,9	-20,2	2,1	-112,1
RESULTAT ABANS D'IMPOSTOS	134,0	13,1	80,9	8,6	-39,6
Impost de beneficis	-33,7	3,3	-24,6	2,6	-26,9
Altres resultats	0,0	0,0	0,0	0,0	650,0
<b>RESULTAT DE L'EXERCICI</b>	<b>100,3</b>	<b>9,8</b>	<b>56,3</b>	<b>6,0</b>	<b>-43,9</b>
RECURSOS GENERATS	191,2	18,7	140,4	14,9	-26,6

3. Ràtios 2011	Valor mitjà	% Var s 2010	Diferència conjunt petites	Q 1	Mediana	Q 3
<b>Rendibilitat, marge i rotació</b>						
Rendibilitat financera (%)	2,93	-40,6	-0,23	-0,81	1,69	8,00
Palanquejament net (%)	0,17	-82,8	-0,25	-0,67	0,00	1,93
Rendibilitat econòmica (%)	2,76	-29,7	0,02	-0,11	1,71	4,81
Marge (%)	12,45	-24,9	9,88	-0,79	13,05	33,67
Rotació (voltes)	0,22	-6,4	-0,85	0,05	0,10	0,41
<b>Relatiu al nombre d'ocupats</b>						
Valor afegit per ocupat (milers d'euros)	64,56	-6,2	23,09	35,93	64,80	135,38
Despeses de personal per ocupat (milers d'euros)	39,07	3,3	4,95	23,23	33,50	46,89
<b>Ràtios sobre valor afegit brut</b>						
Costos laborals unitaris (%)	60,52	10,2	-21,77	19,35	43,91	82,76
Productivitat de l'actiu (%)	14,74	-8,7	-21,87	3,55	8,63	32,42
Productivitat de l'immobilitzat (%)	18,99	-9,7	-70,90	4,15	9,53	62,71
<b>Ràtios financeres</b>						
Endeutament (%)	35,27	-5,2	-18,70	10,45	30,91	65,18
Liquiditat	1,96	8,8	0,34	0,79	2,12	9,08
Fons de maniobra	1,16	0,9	-0,33	0,98	1,08	1,42

<sup>1</sup> Dades arrodonides a un decimal, llevat d'aquelles ràtios en què les dades apareixen amb dos decimals. Variacions calculades a partir dels valors de les mateixes empreses.  
Font: PimesDat de PIMEC a partir de dades de SABI.

## Altres serveis a les empreses

Valors mitjans per empresa <sup>1</sup>

Petites empreses

	Exercici 2010	Exercici 2011	% Variació
Nombre d'empreses	2.053	2.053	-
Nombre de treballadors per empresa	19,5	19,3	-1,1

1. Comptes de balanç	Mil euros	%	Mil euros	%	% Variació
ACTIU NO CORRENT	699,5	38,8	719,2	40,1	2,8
Immobilitzat intangible	98,5	5,5	106,6	5,9	8,2
Immobilitzat material i inversions immobiliàries	317,2	17,6	319,0	17,8	0,6
Inversions financeres a llarg termini i altres actius no corrents	283,8	15,8	293,6	16,4	3,5
ACTIU CORRENT	1.101,4	61,2	1.076,4	59,9	-2,3
Existències	95,5	5,3	90,0	5,0	-5,8
Deutors	548,2	30,4	523,0	29,1	-4,6
Clients	485,0	26,9	465,7	25,9	-4,0
Altres deutors	63,1	3,5	57,3	3,2	-9,2
Inversions financeres a curt termini	221,9	12,3	233,2	13,0	5,1
Efectiu i actius líquids	228,1	12,7	222,8	12,4	-2,3
Altres actius corrents	7,7	0,4	7,5	0,4	-2,4
<b>TOTAL ACTIU</b>	<b>1.800,8</b>	<b>100,0</b>	<b>1.795,6</b>	<b>100,0</b>	<b>-0,3</b>

PATRIMONI NET	836,6	46,5	832,4	46,4	-0,5
Capital	184,5	10,2	188,5	10,5	2,2
Reserves, ajustaments, subvencions i altres	602,2	33,4	609,7	34,0	1,2
Resultat de l'exercici	49,9	2,8	34,2	1,9	-31,5
PASSIU NO CORRENT	289,6	16,1	301,5	16,8	4,1
Deutes a llarg termini	263,9	14,7	274,9	15,3	4,2
Altres passius no corrents	25,7	1,4	26,6	1,5	3,4
PASSIU CORRENT	674,6	37,5	661,7	36,9	-1,9
Deutes a curt termini	204,5	11,4	219,6	12,2	7,4
Creditors comercials i altres comptes a pagar	438,1	24,3	409,1	22,8	-6,6
Altres passius corrents	32,0	1,8	33,0	1,8	3,3
<b>TOTAL PATRIMONI NET I PASSIU</b>	<b>1.800,8</b>	<b>100,0</b>	<b>1.795,6</b>	<b>100,0</b>	<b>-0,3</b>

2. Compte de resultats	Mil euros	%	Mil euros	%	% Variació
INGRESSOS D'EXPLOTACIÓ	1.789,4	100,0	1.778,4	100,0	-0,6
Import net de la xifra de negoci	1.706,9	95,4	1.698,3	95,5	-0,5
Altres ingressos d'explotació i variació d'existències	82,5	4,6	80,1	4,5	-2,8
Consums d'explotació	-503,7	28,2	-483,8	27,2	-4,0
Altres despeses d'explotació	-442,0	24,7	-439,8	24,7	-0,5
VALOR AFEGIT	843,7	47,2	854,9	48,1	1,3
Despeses de personal	-721,8	40,3	-736,0	41,4	-2,0
RESULTAT ECONÒMIC BRUT DE L'EXPLOTACIÓ	121,9	6,8	118,9	6,7	-2,4
Amortitzacions de l'immobilitzat	-53,8	3,0	-55,3	3,1	-2,8
RESULTAT ECONÒMIC NET DE L'EXPLOTACIÓ	68,0	3,8	63,6	3,6	-6,5
Despeses financeres	-16,2	0,9	-18,4	1,0	-13,7
Ingressos financers	16,7	0,9	20,6	1,2	23,0
Altres partides financeres	-3,8	0,2	-12,9	0,7	-239,8
RESULTAT FINANCER	-3,2	0,2	-10,7	0,6	-230,8
RESULTAT ABANS D'IMPOSTOS	64,8	3,6	52,9	3,0	-18,4
Impost de beneficis	-14,9	0,8	-18,8	1,1	-26,2
Altres resultats	0,0	0,0	0,1	0,0	486,2
<b>RESULTAT DE L'EXERCICI</b>	<b>49,9</b>	<b>2,8</b>	<b>34,2</b>	<b>1,9</b>	<b>-31,5</b>
RECURSOS GENERATS	103,8	5,8	89,5	5,0	-13,7

3. Ràtios 2011	Valor mitjà	% Var s 2010	Diferència conjunt petites	Q 1	Mediana	Q 3
<b>Rendibilitat, marge i rotació</b>						
Rendibilitat financera (%)	6,35	-18,0	3,20	-0,36	6,77	22,55
Palanquejament net (%)	2,38	-26,6	1,97	-1,71	1,87	11,19
Rendibilitat econòmica (%)	3,97	-11,7	1,23	-0,58	3,47	8,75
Marge (%)	4,01	-11,4	1,44	-0,43	2,38	6,37
Rotació (voltes)	0,99	-0,3	-0,08	0,92	1,51	2,33
<b>Relatius al nombre d'ocupats</b>						
Valor afegit per ocupat (milers d'euros)	44,25	2,5	2,77	27,58	40,07	53,44
Despeses de personal per ocupat (milers d'euros)	38,09	3,1	3,97	27,38	36,76	46,48
<b>Ràtios sobre valor afegit brut</b>						
Costos laborals unitaris (%)	86,09	0,6	3,80	81,82	92,03	98,54
Productivitat de l'actiu (%)	67,38	3,4	30,77	53,11	98,78	181,62
Productivitat de l'immobilitzat (%)	200,89	-1,0	110,99	185,04	588,24	1.739,06
<b>Ràtios financeres</b>						
Endeumentament (%)	53,64	0,2	-0,32	38,01	59,30	79,81
Liquiditat	1,63	-0,4	0,01	1,09	1,60	2,58
Fons de maniobra	1,58	-2,1	0,09	1,12	1,93	4,60

<sup>1</sup> Dades arrodonides a un decimal, llevat d'aquelles ràtios en què les dades apareixen amb dos decimals. Variacions calculades a partir dels valors de les mateixes empreses.  
Font: PimesDat de PIMEC a partir de dades de SABI.

## Altres serveis a les persones

Valors mitjans per empresa <sup>1</sup>

Petites empreses

	Exercici 2010	Exercici 2011	% Variació
Nombre d'empreses	1.455	1.455	-
Nombre de treballadors per empresa	19,9	19,8	-0,8

1. Comptes de balanç	Mil euros	%	Mil euros	%	% Variació
ACTIU NO CORRENT	1.052,1	64,2	1.094,5	63,7	4,0
Immobilitzat intangible	93,8	5,7	132,8	7,7	41,6
Immobilitzat material i inversions immobiliàries	718,5	43,9	693,0	40,4	-3,5
Inversions financeres a llarg termini i altres actius no corrents	239,8	14,6	268,7	15,6	12,0
ACTIU CORRENT	585,7	35,8	622,9	36,3	6,4
Existències	38,5	2,4	41,8	2,4	8,4
Deutors	225,0	13,7	245,2	14,3	9,0
Clients	182,0	11,1	197,2	11,5	8,3
Altres deutors	42,9	2,6	48,1	2,8	11,9
Inversions financeres a curt termini	147,4	9,0	166,2	9,7	12,8
Efectiu i actius líquids	167,5	10,2	162,6	9,5	-3,0
Altres actius corrents	7,3	0,4	7,1	0,4	-2,7
<b>TOTAL ACTIU</b>	<b>1.637,8</b>	<b>100,0</b>	<b>1.717,4</b>	<b>100,0</b>	<b>4,9</b>
PATRIMONI NET	704,1	43,0	722,7	42,1	2,6
Capital	229,5	14,0	247,9	14,4	8,0
Reserves, ajustaments, subvencions i altres	418,1	25,5	435,1	25,3	4,1
Resultat de l'exercici	56,5	3,5	39,7	2,3	-29,7
PASSIU NO CORRENT	461,4	28,2	476,3	27,7	3,2
Deutes a llarg termini	418,4	25,5	423,0	24,6	1,1
Altres passius no corrents	43,0	2,6	53,3	3,1	23,8
PASSIU CORRENT	472,3	28,8	518,4	30,2	9,8
Deutes a curt termini	163,2	10,0	180,9	10,5	10,8
Creditors comercials i altres comptes a pagar	283,4	17,3	306,3	17,8	8,1
Altres passius corrents	25,7	1,6	31,2	1,8	21,6
<b>TOTAL PATRIMONI NET I PASSIU</b>	<b>1.637,8</b>	<b>100,0</b>	<b>1.717,4</b>	<b>100,0</b>	<b>4,9</b>

2. Compte de resultats	Mil euros	%	Mil euros	%	% Variació
INGRESSOS D'EXPLOTACIÓ	1.751,4	100,0	1.716,9	100,0	-2,0
Import net de la xifra de negoci	1.649,6	94,2	1.623,4	94,6	-1,6
Altres ingressos d'explotació i variació d'existències	101,8	5,8	93,4	5,4	-8,2
Consums d'explotació	-471,8	26,9	-474,5	27,6	-0,6
Altres despeses d'explotació	-532,8	30,4	-507,4	29,6	-4,8
VALOR AFEGIT	746,9	42,6	735,0	42,8	-1,6
Despeses de personal	-570,8	32,6	-582,2	33,9	-2,0
RESULTAT ECONÒMIC BRUT DE L'EXPLOTACIÓ	176,1	10,1	152,8	8,9	-13,2
Amortitzacions de l'immobilitzat	-86,1	4,9	-82,3	4,8	-4,4
RESULTAT ECONÒMIC NET DE L'EXPLOTACIÓ	90,0	5,1	70,5	4,1	-21,6
Despeses financeres	-19,9	1,1	-22,2	1,3	-11,4
Ingressos financers	8,4	0,5	9,7	0,6	16,4
Altres partides financeres	-0,9	0,1	-2,7	0,2	-200,8
RESULTAT FINANCER	-12,5	0,7	-15,1	0,9	-21,4
RESULTAT ABANS D'IMPOSTOS	77,5	4,4	55,4	3,2	-28,6
Impost de beneficis	-21,0	1,2	-15,6	0,9	-25,5
Altres resultats	0,0	0,0	0,0	0,0	(ns)
<b>RESULTAT DE L'EXERCICI</b>	<b>56,5</b>	<b>3,2</b>	<b>39,7</b>	<b>2,3</b>	<b>-29,7</b>
RECURSOS GENERATS	142,6	8,1	122,1	7,1	-14,4

3. Ràtios 2011	Valor mitjà	% Var s 2010	Diferència conjunt petites	Q 1	Mediana	Q 3
<b>Rendibilitat, marge i rotació</b>						
Rendibilitat financera (%)	7,66	-30,4	4,50	-1,38	8,43	26,77
Palanquejament net (%)	3,14	-37,9	2,72	-2,02	2,38	12,77
Rendibilitat econòmica (%)	4,52	-24,1	1,78	0,00	3,92	9,80
Marge (%)	4,52	-18,8	1,95	0,00	2,28	6,69
Rotació (voltes)	1,00	-6,5	-0,07	0,90	1,68	2,97
<b>Relatius al nombre d'ocupats</b>						
Valor afegit per ocupat (milers d'euros)	37,17	-0,7	-4,31	23,31	30,75	44,12
Despeses de personal per ocupat (milers d'euros)	29,44	2,9	-4,69	21,39	26,73	35,08
<b>Ràtios sobre valor afegit brut</b>						
Costos laborals unitaris (%)	79,21	3,6	-3,08	75,26	88,08	96,90
Productivitat de l'actiu (%)	57,31	-4,0	20,70	51,46	101,33	193,84
Productivitat de l'immobilitzat (%)	89,00	-3,2	-0,89	80,95	225,41	662,58
<b>Ràtios financeres</b>						
Endeutament (%)	57,92	1,6	3,96	38,68	60,89	83,46
Liquiditat	1,20	-3,1	-0,42	0,62	1,26	2,18
Fons de maniobra	1,10	-1,1	-0,39	0,82	1,15	1,95

<sup>1</sup> Dades arrodonides a un decimal, llevat d'aquelles ràtios en què les dades apareixen amb dos decimals. Variacions calculades a partir dels valors de les mateixes empreses.  
Font: PimesDat de PIMEC a partir de dades de SABI.



Síntesi dels valors de dispersió de les ràtios per sectors

**Rendibilitat financera**

% Resultat abans d'impostos / Patrimoni net

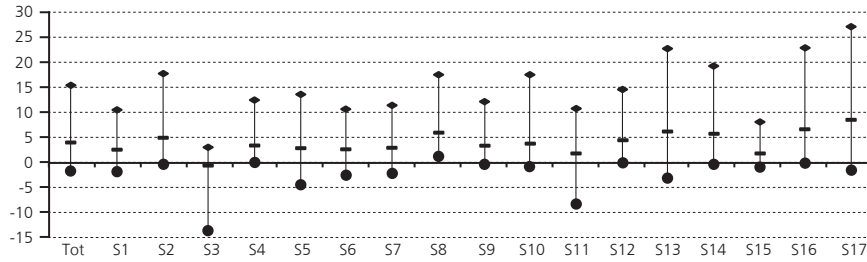

**Palanquejament net**

% (Rendibilitat financera – Rendibilitat econòmica)

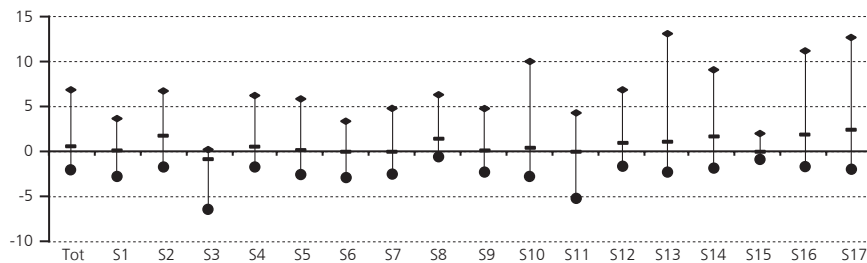

**Rendibilitat econòmica**

% (Resultat abans d'impostos + despeses financeres) / Actiu

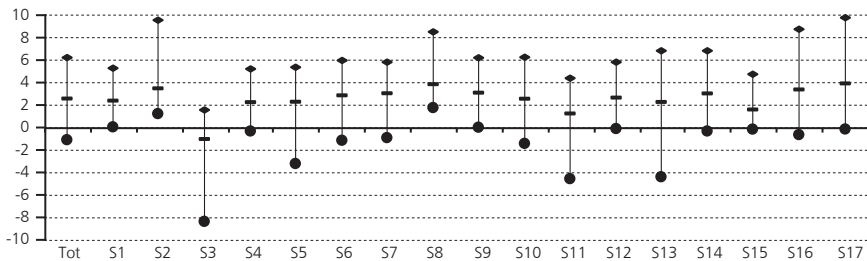

**Marge**

% (Resultat abans d'impostos + despeses financeres) / Ingressos d'explotació

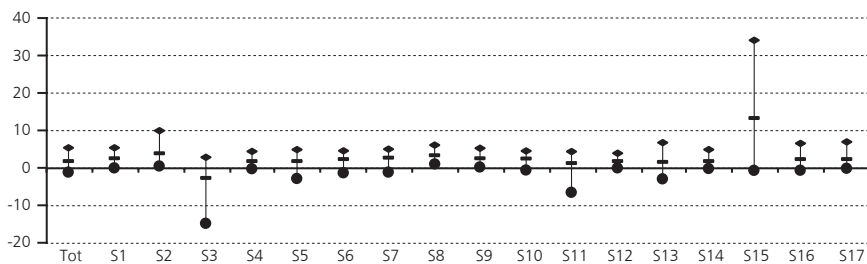

**Rotació**

Ingressos d'explotació / Actiu (voltes)

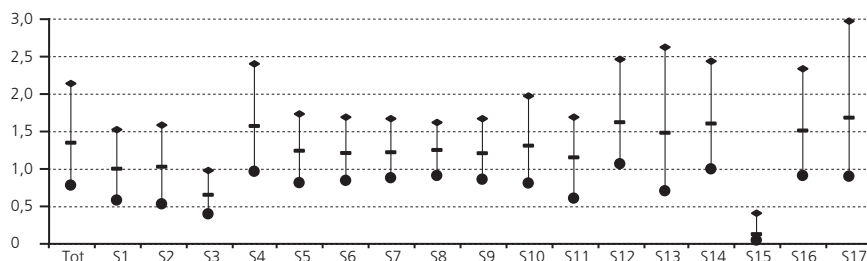

### Vab per ocupat

Valor afegit / Nombre de treballadors (milers d'euros)

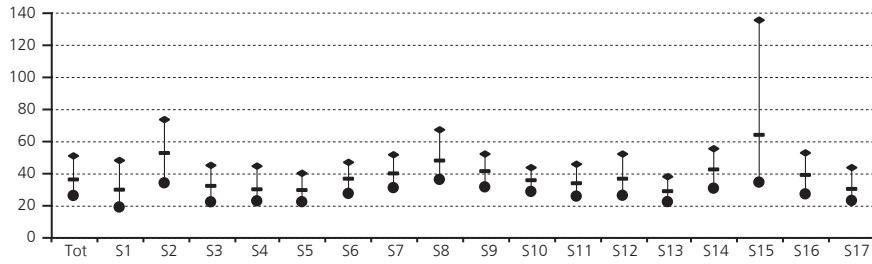

### Despeses de personal per ocupat

Despeses de personal / Nombre de treballadors (milers d'euros)

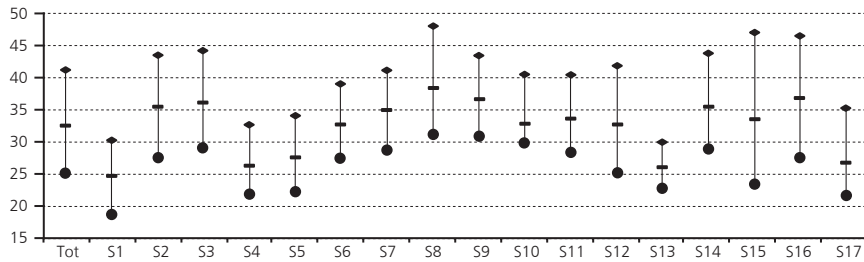

### Costos laborals unitaris

% Despeses de personal / Valor afegit

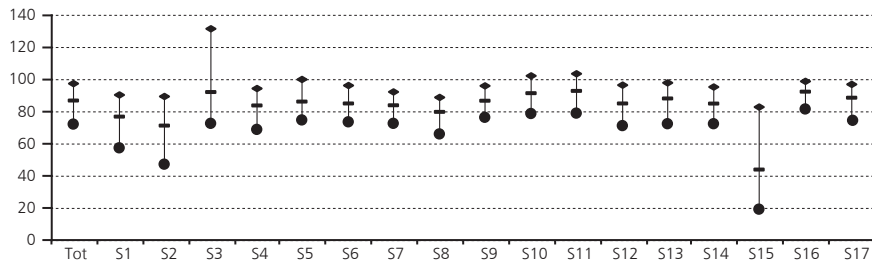

### Productivitat de l'actiu

% Valor afegit / Actiu d'explotació

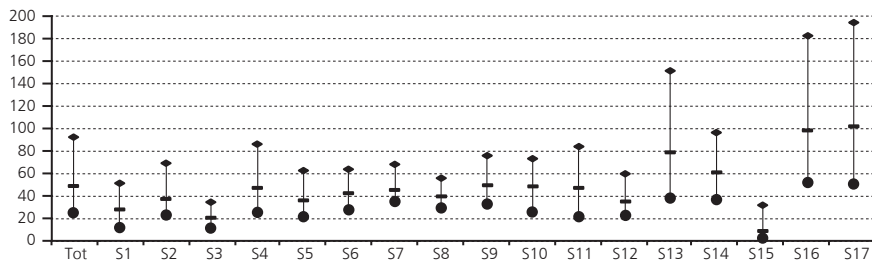

### Productivitat de l'immobilitzat

% Valor afegit / Actiu no corrent d'explotació

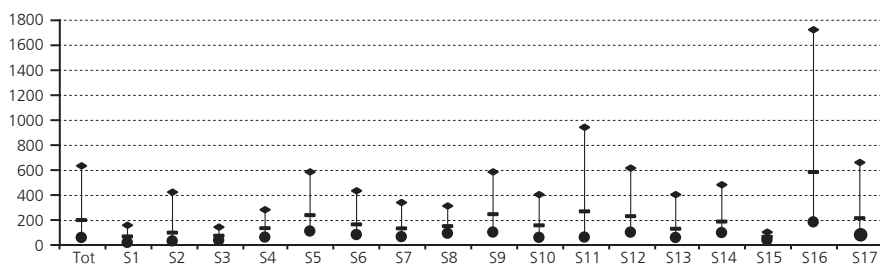

### Endeutament

% (Passiu no corrent + Passiu corrent) / Passiu

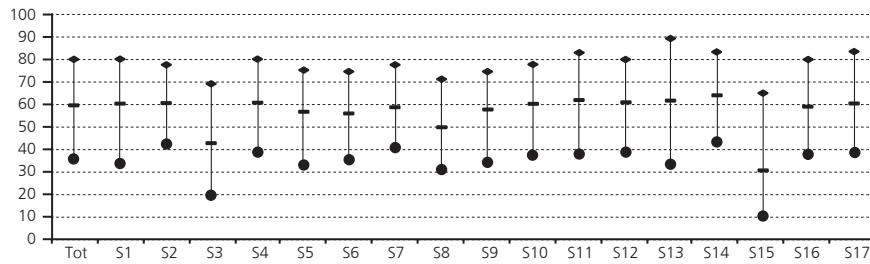

### Liquiditat

Actiu corrent / Passiu corrent

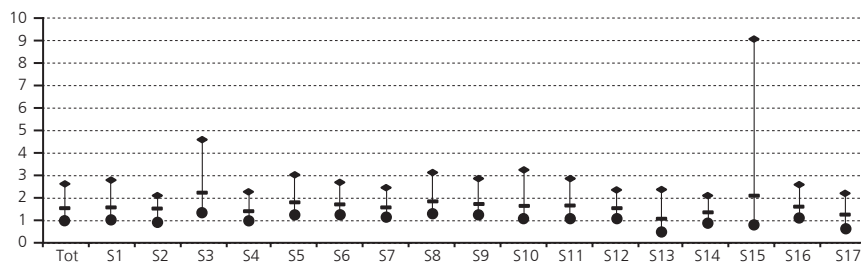

### Fons de maniobra

(Patrimoni net + Passiu no corrent) / Actiu no corrent

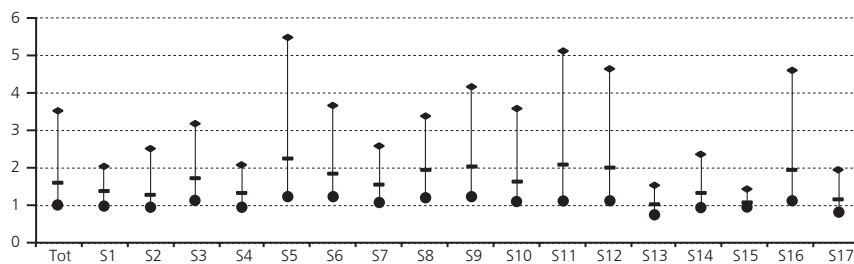

### Llegenda gràfics

- Tot Petites empreses
- S1 Primari
- S2 Energia, gas, aigua i reciclatge
- S3 Indústries extractives no energètiques
- S4 Indústria alimentària
- S5 Indústria tèxtil, cuir i confecció
- S6 Cautxú, fusta i altres indústries
- S7 Indústria del paper i arts gràfiques
- S8 Indústries químiques
- S9 Metal·lúrgia, maquinària i material elèctric
- S10 Material de transport
- S11 Construcció
- S12 Comerç i reparacions
- S13 Hoteleria i restauració
- S14 Transport i comunicacions
- S15 Serveis financers, assegurances i lloguers
- S16 Altres serveis a les empreses
- S17 Altres serveis a les persones

- ◆ Quartil 3 (Valor de l'indicador que deixa el 75% de les empreses per sota)
- Mediana (Valor de l'indicador que deixa el 50% de les empreses per sota)
- Quartil 1 (Valor de l'indicador que deixa el 25% de les empreses per sota)



## Mitjanes empreses

Ocupats: de 50 a 249 treballadors

Facturació: inferior a 50 milions d'euros

Valor de l'actiu: inferior a 43 milions d'euros

SECTORS D'ACTIVITAT	Codi CCAE-2009 (2 dígits)	Pàg
Mitjanes empreses		167
Primari	01, 02, 03	168
Energia, gas, aigua i reciclatge	05, 06, 19, 35, 36, 37, 38, 39	169
Indústries extractives no energètiques	07, 08, 09, 23	170
Indústria alimentària	10, 11, 12	171
Indústria tèxtil, cuir i confecció	13, 14, 15	172
Cautxú, fusta i altres indústries	16, 22, 31, 32	173
Indústria del paper i arts gràfiques	17, 18	174
Indústries químiques	20, 21	175
Metal·lúrgia, maquinària i material elèctric	24, 25, 26, 27, 28, 33	176
Material de transport	29, 30	177
Construcció	41, 42, 43	178
Comerç i reparacions	45, 46, 47, 95	179
Hoteleria i restauració	55, 56	180
Transport i comunicacions	49, 50, 51, 52, 53, 60, 61	181
Serveis financers, asseguradores i lloguers	64, 65, 66, 68, 77	182
Altres serveis a les empreses	58, 62, 63, 69, 70, 71, 72, 73, 74, 78, 80, 81, 82	183
Altres serveis a les persones	59, 75, 79, 85, 86, 87, 88, 90, 91, 92, 93, 96	184
Síntesi dels valors de dispersió de les ràtios per sectors		185

165

### Definició Ràtios

#### Rendibilitat, marge i rotació

Rendibilitat financera:	$\text{Resultat abans d'impostos} / \text{Patrimoni net}$
Palanquejament net:	$\text{Rendibilitat financera} - \text{Rendibilitat econòmica}$
Rendibilitat econòmica:	$(\text{Resultat abans d'impostos} + \text{despeses financeres}) / \text{Actiu}$
Marge:	$(\text{Resultat abans d'impostos} + \text{despeses financeres}) / \text{Ingressos d'exploració}$
Rotació:	$\text{Ingressos d'exploració} / \text{Actiu}$

#### Relatius al nombre d'ocupats

Valor afegit per ocupat:	$\text{Valor afegit} / \text{Nombre de treballadors}$
Despeses de personal per ocupat:	$\text{Despeses de personal} / \text{Nombre de treballadors}$

#### Ràtios sobre valor afegit brut

Costos laborals unitaris:	$\text{Despeses de personal} / \text{Valor afegit}$
Productivitat de l'actiu:	$\text{Valor afegit} / \text{Actiu d'exploració}$
Productivitat de l'immobilitzat:	$\text{Valor afegit} / \text{Actiu no corrent d'exploració}$

#### Ràtios financeres

Endeutament:	$(\text{Passiu no corrent} + \text{Passiu corrent}) / \text{Passiu}$
Liquiditat:	$\text{Actiu corrent} / \text{Passiu corrent}$
Fons de maniobra:	$(\text{Patrimoni net} + \text{Passiu no corrent}) / \text{Actiu no corrent}$

#### Mesures de dispersió

Q1: Quartil 1:	Valor de l'indicador que deixa el 25% de les empreses per sota
Mediana:	Valor de l'indicador que deixa el 50% de les empreses per sota
Q3: Quartil 3:	Valor de l'indicador que deixa el 75% de les empreses per sota



## Mitjanes empreses

Valors mitjans per empresa <sup>1</sup>

	Exercici 2010	Exercici 2011	% Variació
Nombre d'empreses	2.705	2.705	-
Nombre de treballadors per empresa	88,6	88,6	-0,1

1. Comptes de balanç	Mil euros	%	Mil euros	%	% Variació
ACTIU NO CORRENT	7.566,4	46,3	9.763,9	53,0	29,0
Immobilitzat intangible	615,1	3,8	1.275,7	6,9	107,4
Immobilitzat material i inversions immobiliàries	4.518,6	27,7	4.001,7	21,7	-11,4
Inversions financeres a llarg termini i altres actius no corrents	2.432,7	14,9	4.486,4	24,3	84,4
ACTIU CORRENT	8.758,8	53,7	8.662,7	47,0	-1,1
Existències	1.942,2	11,9	2.020,6	11,0	4,0
Deutors	4.311,9	26,4	4.180,0	22,7	-3,1
Clients	4.011,3	24,6	3.842,8	20,9	-4,2
Altres deutors	300,6	1,8	337,1	1,8	12,2
Inversions financeres a curt termini	1.528,0	9,4	1.465,7	8,0	-4,1
Efectiu i actius líquids	913,3	5,6	930,8	5,1	1,9
Altres actius corrents	63,5	0,4	65,6	0,4	3,3
<b>TOTAL ACTIU</b>	<b>16.325,2</b>	<b>100,0</b>	<b>18.426,6</b>	<b>100,0</b>	<b>12,9</b>

PATRIMONI NET	6.707,1	41,1	7.073,7	38,4	5,5
Capital	1.767,0	10,8	2.021,5	11,0	14,4
Reserves, ajustaments, subvencions i altres	4.528,0	27,7	4.706,4	25,5	3,9
Resultat de l'exercici	412,1	2,5	345,7	1,9	-16,1
PASSIU NO CORRENT	3.358,9	20,6	5.318,3	28,9	58,3
Deutes a llarg termini	2.976,7	18,2	4.957,3	26,9	66,5
Altres passius no corrents	382,2	2,3	361,0	2,0	-5,6
PASSIU CORRENT	6.259,2	38,3	6.034,7	32,7	-3,6
Deutes a curt termini	2.467,9	15,1	2.420,1	13,1	-1,9
Creditors comercials i altres comptes a pagar	3.666,2	22,5	3.480,4	18,9	-5,1
Altres passius corrents	125,1	0,8	134,1	0,7	7,2
<b>TOTAL PATRIMONI NET I PASSIU</b>	<b>16.325,2</b>	<b>100,0</b>	<b>18.426,6</b>	<b>100,0</b>	<b>12,9</b>

2. Compte de resultats	Mil euros	%	Mil euros	%	% Variació
INGRESSOS D'EXPLOTACIÓ	17.070,0	100,0	17.477,5	100,0	2,4
Import net de la xifra de negoci	16.594,2	97,2	16.973,8	97,1	2,3
Altres ingressos d'explotació i variació d'existències	475,8	2,8	503,7	2,9	5,8
Consums d'explotació	-9.524,7	55,8	-9.840,4	56,3	-3,3
Altres despeses d'explotació	-2.984,2	17,5	-3.050,2	17,5	-2,2
VALOR AFEGIT	4.561,1	26,7	4.586,8	26,2	0,6
Despeses de personal	-3.364,5	19,7	-3.441,6	19,7	-2,3
RESULTAT ECONÒMIC BRUT DE L'EXPLOTACIÓ	1.196,6	7,0	1.145,2	6,6	-4,3
Amortitzacions de l'immobilitzat	-523,7	3,1	-517,5	3,0	-1,2
RESULTAT ECONÒMIC NET DE L'EXPLOTACIÓ	672,9	3,9	627,7	3,6	-6,7
Despeses financeres	-194,0	1,1	-225,1	1,3	-16,0
Ingressos financers	104,8	0,6	118,1	0,7	12,7
Altres partides financeres	-10,9	0,1	-23,8	0,1	-117,7
RESULTAT FINANCER	-100,2	0,6	-130,8	0,7	-30,6
RESULTAT ABANS D'IMPOSTOS	572,8	3,4	496,9	2,8	-13,2
Impost de beneficis	-157,9	0,9	-153,2	0,9	-3,0
Altres resultats	-2,7	0,0	2,0	0,0	(ns)
<b>RESULTAT DE L'EXERCICI</b>	<b>412,1</b>	<b>2,4</b>	<b>345,7</b>	<b>2,0</b>	<b>-16,1</b>
RECURSOS GENERATS	935,9	5,5	863,2	4,9	-7,8

3. Ràtios 2011	Valor mitjà	% Var s 2010	Diferència conjunt pimes	Q 1	Mediana	Q 3
<b>Rendibilitat, marge i rotació</b>						
Rendibilitat financera (%)	7,03	-17,7	3,42	0,30	7,25	20,70
Palanquejament net (%)	3,11	-19,2	2,29	-1,22	2,13	10,16
Rendibilitat econòmica (%)	3,92	-16,6	1,13	0,77	3,75	8,48
Marge (%)	4,13	-8,0	1,07	0,47	2,69	6,32
Rotació (voltes)	0,95	-9,3	0,04	0,93	1,46	2,16
<b>Relatius al nombre d'ocupats</b>						
Valor afegit per ocupat (milers d'euros)	51,78	0,6	8,32	33,27	45,88	64,42
Despeses de personal per ocupat (milers d'euros)	38,85	2,4	4,17	29,06	37,72	46,87
<b>Ràtios sobre valor afegit brut</b>						
Costos laborals unitaris (%)	75,03	1,7	-4,76	66,73	82,56	94,90
Productivitat de l'actiu (%)	36,77	-0,3	3,93	27,78	46,80	99,63
Productivitat de l'immobilitzat (%)	86,91	-2,2	12,97	81,47	195,59	659,21
<b>Ràtios financeres</b>						
Endeutament (%)	61,61	4,6	5,66	40,37	59,86	78,15
Liquiditat	1,44	2,6	-0,13	1,04	1,40	2,17
Fons de maniobra	1,27	-4,6	-0,09	1,04	1,57	2,97

<sup>1</sup> Dades arrodonides a un decimal, llevat d'aquelles ràtios en què les dades apareixen amb dos decimals. Variacions calculades a partir dels valors de les mateixes empreses.  
Font: PimesDat de PIMEC a partir de dades de SABI.

## Primari

Valors mitjans per empresa <sup>1</sup>

Mitjanes empreses

	Exercici 2010	Exercici 2011	% Variació
Nombre d'empreses	14	14	-
Nombre de treballadors per empresa	74,7	80,9	8,3

1. Comptes de balanç	Mil euros	%	Mil euros	%	% Variació
ACTIU NO CORRENT	5.119,1	36,1	5.642,8	37,4	10,2
Immobilitzat intangible	76,1	0,5	76,9	0,5	1,1
Immobilitzat material i inversions immobiliàries	4.355,2	30,8	4.976,8	33,0	14,3
Inversions financeres a llarg termini i altres actius no corrents	687,8	4,9	589,1	3,9	-14,4
ACTIU CORRENT	9.042,0	63,9	9.458,5	62,6	4,6
Existències	4.392,9	31,0	4.608,0	30,5	4,9
Deutors	3.637,6	25,7	3.952,6	26,2	8,7
Clients	3.333,4	23,5	3.624,2	24,0	8,7
Altres deutors	304,2	2,1	328,4	2,2	8,0
Inversions financeres a curt termini	449,3	3,2	480,1	3,2	6,9
Efectiu i actius líquids	545,7	3,9	391,1	2,6	-28,3
Altres actius corrents	16,5	0,1	26,6	0,2	61,5
<b>TOTAL ACTIU</b>	<b>14.161,1</b>	<b>100,0</b>	<b>15.101,3</b>	<b>100,0</b>	<b>6,6</b>

PATRIMONI NET	6.183,9	43,7	6.409,7	42,4	3,7
Capital	1.672,1	11,8	1.708,6	11,3	2,2
Reserves, ajustaments, subvencions i altres	4.160,7	29,4	4.276,5	28,3	2,8
Resultat de l'exercici	351,1	2,5	424,6	2,8	21,0
PASSIU NO CORRENT	2.817,4	19,9	3.457,9	22,9	22,7
Deutes a llarg termini	2.699,1	19,1	3.316,1	22,0	22,9
Altres passius no corrents	118,3	0,8	141,8	0,9	19,9
PASSIU CORRENT	5.159,8	36,4	5.233,7	34,7	1,4
Deutes a curt termini	1.985,0	14,0	2.126,5	14,1	7,1
Creditors comercials i altres comptes a pagar	3.152,8	22,3	3.097,1	20,5	-1,8
Altres passius corrents	22,0	0,2	10,1	0,1	-54,2
<b>TOTAL PATRIMONI NET I PASSIU</b>	<b>14.161,1</b>	<b>100,0</b>	<b>15.101,3</b>	<b>100,0</b>	<b>6,6</b>

2. Compte de resultats	Mil euros	%	Mil euros	%	% Variació
INGRESSOS D'EXPLOTACIÓ	22.374,5	100,0	25.755,9	100,0	15,1
Import net de la xifra de negoci	21.529,9	96,2	24.635,7	95,7	14,4
Altres ingressos d'exploració i variació d'existències	844,6	3,8	1.120,2	4,3	32,6
Consums d'exploració	-16.888,3	75,5	-19.737,0	76,6	-16,9
Altres despeses d'exploració	-2.314,5	10,3	-2.453,9	9,5	-6,0
VALOR AFEGIT	3.171,7	14,2	3.565,0	13,8	12,4
Despeses de personal	-2.021,3	9,0	-2.173,6	8,4	-7,5
RESULTAT ECONÒMIC BRUT DE L'EXPLOTACIÓ	1.150,4	5,1	1.391,4	5,4	20,9
Amortitzacions de l'immobilitzat	-544,5	2,4	-580,6	2,3	-6,6
RESULTAT ECONÒMIC NET DE L'EXPLOTACIÓ	605,9	2,7	810,7	3,1	33,8
Despeses financeres	-160,4	0,7	-250,1	1,0	-55,9
Ingressos financers	31,6	0,1	42,5	0,2	34,6
Altres partides financeres	-1,9	0,0	-17,4	0,1	-803,7
RESULTAT FINANCER	-130,8	0,6	-225,1	0,9	-72,1
RESULTAT ABANS D'IMPOSTOS	475,1	2,1	585,6	2,3	23,3
Impost de beneficis	-124,0	0,6	-161,2	0,6	-30,0
Altres resultats	-0,1	0,0	0,2	0,0	(ns)
<b>RESULTAT DE L'EXERCICI</b>	<b>351,1</b>	<b>1,6</b>	<b>424,6</b>	<b>1,6</b>	<b>21,0</b>
RECURSOS GENERATS	895,6	4,0	1.005,3	3,9	12,3

3. Ràtios 2011	Valor mitjà	% Var s 2010	Diferència conjunt mitjanes	Q 1	Mediana	Q 3
<b>Rendibilitat, marge i rotació</b>						
Rendibilitat financera (%)	9,14	18,9	2,11	0,71	4,53	6,16
Palanquejament net (%)	3,60	12,7	0,50	-0,55	0,52	2,06
Rendibilitat econòmica (%)	5,53	23,3	1,62	2,86	3,66	7,39
Marge (%)	3,25	14,2	-0,89	1,71	2,65	4,64
Rotació (voltes)	1,71	7,9	0,76	1,08	1,20	1,68
<b>Relatius al nombre d'ocupats</b>						
Valor afegit per ocupat (milers d'euros)	44,05	3,8	-7,73	35,13	46,22	61,26
Despeses de personal per ocupat (milers d'euros)	26,86	-0,7	-11,99	24,17	27,05	32,91
<b>Ràtios sobre valor afegit brut</b>						
Costos laborals unitaris (%)	60,97	-4,3	-14,06	48,89	60,52	70,73
Productivitat de l'actiu (%)	25,41	4,3	-11,36	16,18	25,82	46,61
Productivitat de l'immobilitzat (%)	70,54	-1,4	-16,37	44,58	67,58	98,38
<b>Ràtios financeres</b>						
Endeutament (%)	57,56	2,2	-4,06	49,77	58,22	71,41
Liquiditat	1,81	3,1	0,37	1,16	1,68	2,58
Fons de maniobra	1,75	-0,6	0,48	1,25	1,59	2,05

<sup>1</sup> Dades arrodonides a un decimal, llevat d'aquelles ràtios en què les dades apareixen amb dos decimals. Variacions calculades a partir dels valors de les mateixes empreses.  
Font: PimesDat de PIMEC a partir de dades de SABI.



	Exercici 2010	Exercici 2011	% Variació
Nombre d'empreses	36	36	-
Nombre de treballadors per empresa	81,0	78,0	-3,7

1. Comptes de balanç	Mil euros	%	Mil euros	%	% Variació
ACTIU NO CORRENT	15.361,2	65,6	15.511,6	65,6	1,0
Immobilitzat intangible	1.648,2	7,0	4.542,9	19,2	175,6
Immobilitzat material i inversions immobiliàries	10.328,4	44,1	6.984,8	29,5	-32,4
Inversions financeres a llarg termini i altres actius no corrents	3.384,5	14,5	3.983,9	16,9	17,7
ACTIU CORRENT	8.037,6	34,4	8.130,4	34,4	1,2
Existències	690,2	2,9	485,6	2,1	-29,6
Deutors	5.153,6	22,0	5.357,0	22,7	3,9
Clients	4.568,1	19,5	4.659,0	19,7	2,0
Altres deutors	585,5	2,5	698,0	3,0	19,2
Inversions financeres a curt termini	1.010,6	4,3	1.155,0	4,9	14,3
Efectiu i actius líquids	1.043,9	4,5	989,7	4,2	-5,2
Altres actius corrents	139,3	0,6	143,2	0,6	2,8
<b>TOTAL ACTIU</b>	<b>23.398,8</b>	<b>100,0</b>	<b>23.642,1</b>	<b>100,0</b>	<b>1,0</b>

PATRIMONI NET	10.424,3	44,6	10.738,6	45,4	3,0
Capital	2.581,6	11,0	2.938,4	12,4	13,8
Reserves, ajustaments, subvencions i altres	7.188,9	30,7	7.188,8	30,4	0,0
Resultat de l'exercici	653,7	2,8	611,5	2,6	-6,5
PASSIU NO CORRENT	6.225,5	26,6	6.246,5	26,4	0,3
Deutes a llarg termini	4.944,0	21,1	4.907,5	20,8	-0,7
Altres passius no corrents	1.281,5	5,5	1.339,0	5,7	4,5
PASSIU CORRENT	6.748,9	28,8	6.656,9	28,2	-1,4
Deutes a curt termini	2.291,9	9,8	2.489,5	10,5	8,6
Creditors comercials i altres comptes a pagar	4.228,9	18,1	4.074,8	17,2	-3,6
Altres passius corrents	228,1	1,0	92,7	0,4	-59,4
<b>TOTAL PATRIMONI NET I PASSIU</b>	<b>23.398,8</b>	<b>100,0</b>	<b>23.642,1</b>	<b>100,0</b>	<b>1,0</b>

2. Compte de resultats	Mil euros	%	Mil euros	%	% Variació
INGRESSOS D'EXPLOTACIÓ	15.036,3	100,0	14.831,6	100,0	-1,4
Import net de la xifra de negoci	14.444,6	96,1	14.350,9	96,8	-0,6
Altres ingressos d'explotació i variació d'existències	591,7	3,9	480,7	3,2	-18,8
Consums d'explotació	-6.147,0	40,9	-5.987,8	40,4	-2,6
Altres despeses d'explotació	-3.525,7	23,4	-3.547,1	23,9	-0,6
VALOR AFEGIT	5.363,6	35,7	5.296,7	35,7	-1,2
Despeses de personal	-3.290,0	21,9	-3.334,7	22,5	-1,4
RESULTAT ECONÒMIC BRUT DE L'EXPLOTACIÓ	2.073,7	13,8	1.961,9	13,2	-5,4
Amortitzacions de l'immobilitzat	-970,2	6,5	-1.011,9	6,8	-4,3
RESULTAT ECONÒMIC NET DE L'EXPLOTACIÓ	1.103,4	7,3	950,0	6,4	-13,9
Despeses financeres	-276,2	1,8	-309,9	2,1	-12,2
Ingressos financers	83,1	0,6	110,3	0,7	32,6
Altres partides financeres	-5,3	0,0	41,3	0,3	(ns)
RESULTAT FINANCER	-198,3	1,3	-158,3	1,1	-20,2
RESULTAT ABANS D'IMPOSTOS	905,1	6,0	791,7	5,3	-12,5
Impost de beneficis	-238,7	1,6	-180,2	1,2	-24,5
Altres resultats	-12,7	0,1	0,0	0,0	(ns)
<b>RESULTAT DE L'EXERCICI</b>	<b>653,7</b>	<b>4,3</b>	<b>611,5</b>	<b>4,1</b>	<b>-6,5</b>
RECURSOS GENERATS	1.623,9	10,8	1.623,4	10,9	0,0

3. Ràtios 2011	Valor mitjà	% Var s 2010	Diferència conjunt mitjanes	Q 1	Mediana	Q 3
<b>Rendibilitat, marge i rotació</b>						
Rendibilitat financera (%)	7,37	-15,1	0,35	1,37	8,74	20,18
Palanquejament net (%)	2,71	-25,3	-0,39	0,02	3,86	10,27
Rendibilitat econòmica (%)	4,66	-7,7	0,74	0,77	3,29	5,22
Marge (%)	7,43	-5,5	3,30	0,68	3,40	7,98
Rotació (voltes)	0,63	-2,4	-0,32	0,53	0,85	1,26
<b>Relatius al nombre d'ocupats</b>						
Valor afegit per ocupat (milers d'euros)	67,91	2,5	16,13	42,72	54,71	75,47
Despeses de personal per ocupat (milers d'euros)	42,75	5,3	3,90	36,62	42,71	47,71
<b>Ràtios sobre valor afegit brut</b>						
Costos laborals unitaris (%)	62,96	2,6	-12,07	60,82	76,88	88,70
Productivitat de l'actiu (%)	28,63	1,4	-8,14	20,03	35,72	71,65
Productivitat de l'immobilitzat (%)	45,95	2,6	-40,97	38,47	121,53	380,42
<b>Ràtios financeres</b>						
Endeutament (%)	54,58	-1,6	-7,03	34,81	68,99	78,65
Liquiditat	1,22	2,6	-0,21	1,04	1,41	1,63
Fons de maniobra	1,09	1,0	-0,17	1,04	1,14	1,48

<sup>1</sup> Dades arrodonides a un decimal, llevat d'aquelles ràtios en què les dades apareixen amb dos decimals. Variacions calculades a partir dels valors de les mateixes empreses.  
Font: PimesDat de PIMEC a partir de dades de SABI.

# Indústries extractives no energètiques

Valors mitjans per empresa <sup>1</sup>

Mitjanes empreses

	Exercici 2010	Exercici 2011	% Variació
Nombre d'empreses	37	37	-
Nombre de treballadors per empresa	73,7	67,4	-8,6

1. Comptes de balanç	Mil euros	%	Mil euros	%	% Variació
ACTIU NO CORRENT	9.560,8	44,2	9.431,1	47,5	-1,4
Immobilitzat intangible	740,7	3,4	734,0	3,7	-0,9
Immobilitzat material i inversions immobiliàries	6.700,5	31,0	6.228,3	31,4	-7,0
Inversions financeres a llarg termini i altres actius no corrents	2.119,6	9,8	2.468,8	12,4	16,5
ACTIU CORRENT	12.068,3	55,8	10.424,4	52,5	-13,6
Existències	2.683,9	12,4	2.670,2	13,4	-0,5
Deutors	6.330,2	29,3	5.080,0	25,6	-19,7
Clients	6.113,7	28,3	4.907,8	24,7	-19,7
Altres deutors	216,5	1,0	172,3	0,9	-20,4
Inversions financeres a curt termini	1.928,0	8,9	1.770,7	8,9	-8,2
Efectiu i actius líquids	1.103,2	5,1	880,8	4,4	-20,2
Altres actius corrents	23,0	0,1	22,5	0,1	-2,1
<b>TOTAL ACTIU</b>	<b>21.629,2</b>	<b>100,0</b>	<b>19.855,4</b>	<b>100,0</b>	<b>-8,2</b>

PATRIMONI NET	10.955,4	50,7	10.808,8	54,4	-1,3
Capital	1.722,8	8,0	1.778,6	9,0	3,2
Reserves, ajustaments, subvencions i altres	9.003,1	41,6	9.366,9	47,2	4,0
Resultat de l'exercici	229,5	1,1	-336,8	-1,7	(ns)
PASSIU NO CORRENT	3.443,5	15,9	2.955,4	14,9	-14,2
Deutes a llarg termini	2.870,9	13,3	2.416,8	12,2	-15,8
Altres passius no corrents	572,5	2,6	538,5	2,7	-5,9
PASSIU CORRENT	7.230,3	33,4	6.091,2	30,7	-15,8
Deutes a curt termini	2.357,3	10,9	1.940,0	9,8	-17,7
Creditors comercials i altres comptes a pagar	4.733,9	21,9	4.058,2	20,4	-14,3
Altres passius corrents	139,1	0,6	93,0	0,5	-33,1
<b>TOTAL PATRIMONI NET I PASSIU</b>	<b>21.629,2</b>	<b>100,0</b>	<b>19.855,4</b>	<b>100,0</b>	<b>-8,2</b>

2. Compte de resultats	Mil euros	%	Mil euros	%	% Variació
INGRESSOS D'EXPLOTACIÓ	17.065,0	100,0	14.715,4	100,0	-13,8
Import net de la xifra de negoci	16.687,1	97,8	14.579,2	99,1	-12,6
Altres ingressos d'explotació i variació d'existències	377,9	2,2	136,2	0,9	-64,0
Consums d'explotació	-8.022,5	47,0	-6.831,9	46,4	-14,8
Altres despeses d'explotació	-4.514,9	26,5	-4.277,2	29,1	-5,3
VALOR AFEGIT	4.527,6	26,5	3.606,2	24,5	-20,4
Despeses de personal	-3.188,2	18,7	-3.035,4	20,6	-4,8
RESULTAT ECONÒMIC BRUT DE L'EXPLOTACIÓ	1.339,4	7,8	570,8	3,9	-57,4
Amortitzacions de l'immobilitzat	-916,3	5,4	-852,1	5,8	-7,0
RESULTAT ECONÒMIC NET DE L'EXPLOTACIÓ	423,1	2,5	-281,3	1,9	(ns)
Despeses financeres	-196,1	1,1	-205,2	1,4	-4,6
Ingressos financers	142,5	0,8	246,0	1,7	72,6
Altres partides financeres	-35,6	0,2	-145,0	1,0	-307,4
RESULTAT FINANCER	-89,2	0,5	-104,2	0,7	-16,8
RESULTAT ABANS D'IMPOSTOS	334,0	2,0	-385,4	2,6	(ns)
Impost de beneficis	-104,5	0,6	48,7	0,3	(ns)
Altres resultats	0,1	0,0	-0,1	0,0	(ns)
<b>RESULTAT DE L'EXERCICI</b>	<b>229,5</b>	<b>1,3</b>	<b>-336,8</b>	<b>2,3</b>	<b>(ns)</b>
RECURSOS GENERATS	1.145,8	6,7	515,4	3,5	-55,0

3. Ràtios 2011	Valor mitjà	% Var s 2010	Diferència conjunt mitjanes	Q 1	Mediana	Q 3
<b>Rendibilitat, marge i rotació</b>						
Rendibilitat financera (%)	-3,57	-217,0	-10,59	-15,14	1,08	11,00
Palanquejament net (%)	-2,66	-544,6	-5,76	-6,11	-0,24	4,53
Rendibilitat econòmica (%)	-0,91	-137,0	-4,83	-3,11	1,16	5,46
Marge (%)	-1,22	-139,4	-5,36	-2,56	1,69	5,50
Rotació (voltes)	0,74	-6,1	-0,21	0,63	0,80	1,07
<b>Relatius al nombre d'ocupats</b>						
Valor afegit per ocupat (milers d'euros)	53,54	-12,8	1,76	37,75	51,79	69,23
Despeses de personal per ocupat (milers d'euros)	45,07	4,2	6,22	34,92	43,35	51,59
<b>Ràtios sobre valor afegit brut</b>						
Costos laborals unitaris (%)	84,17	19,5	9,14	50,60	76,43	97,35
Productivitat de l'actiu (%)	23,09	-10,3	-13,68	16,86	25,75	34,67
Productivitat de l'immobilitzat (%)	51,80	-14,9	-35,12	35,92	72,76	110,77
<b>Ràtios financeres</b>						
Endeutament (%)	45,56	-7,7	-16,05	26,39	42,26	61,82
Liquiditat	1,71	2,5	0,28	1,31	1,72	2,92
Fons de maniobra	1,46	-3,1	0,19	1,26	1,55	2,03

<sup>1</sup> Dades arrodonides a un decimal, llevat d'aquelles ràtios en què les dades apareixen amb dos decimals. Variacions calculades a partir dels valors de les mateixes empreses. Font: PimesDat de PIMEC a partir de dades de SABI.

	Exercici 2010	Exercici 2011	% Variació
Nombre d'empreses	125	125	-
Nombre de treballadors per empresa	87,2	86,5	-0,7

1. Comptes de balanç	Mil euros	%	Mil euros	%	% Variació
ACTIU NO CORRENT	6.807,5	42,5	7.359,0	44,1	8,1
Immobilitzat intangible	589,0	3,7	610,8	3,7	3,7
Immobilitzat material i inversions immobiliàries	5.267,8	32,9	5.566,5	33,4	5,7
Inversions financeres a llarg termini i altres actius no corrents	950,7	5,9	1.181,6	7,1	24,3
ACTIU CORRENT	9.219,1	57,5	9.317,2	55,9	1,1
Existències	2.569,3	16,0	2.804,3	16,8	9,1
Deutors	4.746,8	29,6	4.506,5	27,0	-5,1
Clients	4.435,0	27,7	4.147,5	24,9	-6,5
Altres deutors	311,8	1,9	359,0	2,2	15,1
Inversions financeres a curt termini	1.159,2	7,2	1.129,0	6,8	-2,6
Efectiu i actius líquids	696,8	4,3	841,7	5,0	20,8
Altres actius corrents	46,9	0,3	35,8	0,2	-23,7
<b>TOTAL ACTIU</b>	<b>16.026,6</b>	<b>100,0</b>	<b>16.676,2</b>	<b>100,0</b>	<b>4,1</b>

PATRIMONI NET	6.967,5	43,5	7.399,8	44,4	6,2
Capital	1.519,2	9,5	1.746,1	10,5	14,9
Reserves, ajustaments, subvencions i altres	4.876,1	30,4	5.157,4	30,9	5,8
Resultat de l'exercici	572,2	3,6	496,3	3,0	-13,3
PASSIU NO CORRENT	2.615,9	16,3	2.864,7	17,2	9,5
Deutes a llarg termini	2.363,9	14,7	2.529,9	15,2	7,0
Altres passius no corrents	252,0	1,6	334,8	2,0	32,8
PASSIU CORRENT	6.443,2	40,2	6.411,7	38,4	-0,5
Deutes a curt termini	2.486,2	15,5	2.473,2	14,8	-0,5
Creditors comercials i altres comptes a pagar	3.870,7	24,2	3.856,8	23,1	-0,4
Altres passius corrents	86,3	0,5	81,6	0,5	-5,5
<b>TOTAL PATRIMONI NET I PASSIU</b>	<b>16.026,6</b>	<b>100,0</b>	<b>16.676,2</b>	<b>100,0</b>	<b>4,1</b>

2. Compte de resultats	Mil euros	%	Mil euros	%	% Variació
INGRESSOS D'EXPLOTACIÓ	25.040,8	100,0	27.275,7	100,0	8,9
Import net de la xifra de negoci	24.544,5	98,0	26.780,2	98,2	9,1
Altres ingressos d'explotació i variació d'existències	496,3	2,0	495,5	1,8	-0,2
Consums d'explotació	-16.323,5	65,2	-18.707,1	68,6	-14,6
Altres despeses d'explotació	-4.112,3	16,4	-4.143,1	15,2	-0,7
VALOR AFEGIT	4.605,0	18,4	4.425,5	16,2	-3,9
Despeses de personal	-2.907,1	11,6	-2.972,5	10,9	-2,2
RESULTAT ECONÒMIC BRUT DE L'EXPLOTACIÓ	1.697,9	6,8	1.453,0	5,3	-14,4
Amortitzacions de l'immobilitzat	-758,4	3,0	-753,1	2,8	-0,7
RESULTAT ECONÒMIC NET DE L'EXPLOTACIÓ	939,5	3,8	699,9	2,6	-25,5
Despeses financeres	-165,8	0,7	-191,5	0,7	-15,5
Ingressos financers	51,6	0,2	89,5	0,3	73,5
Altres partides financeres	-57,3	0,2	-35,9	0,1	-37,4
RESULTAT FINANCER	-171,5	0,7	-137,8	0,5	-19,6
RESULTAT ABANS D'IMPOSTOS	768,0	3,1	562,1	2,1	-26,8
Impost de beneficis	-191,3	0,8	-140,2	0,5	-26,7
Altres resultats	-4,5	0,0	74,4	0,3	(ns)
<b>RESULTAT DE L'EXERCICI</b>	<b>572,2</b>	<b>2,3</b>	<b>496,3</b>	<b>1,8</b>	<b>-13,3</b>
RECURSOS GENERATS	1.330,6	5,3	1.249,4	4,6	-6,1

3. Ràtios 2011	Valor mitjà	% Var s 2010	Diferència conjunt mitjanes	Q 1	Mediana	Q 3
<b>Rendibilitat, marge i rotació</b>						
Rendibilitat financera (%)	7,60	-31,1	0,57	1,89	7,03	15,67
Palanquejament net (%)	3,08	-40,8	-0,03	-0,22	2,37	8,26
Rendibilitat econòmica (%)	4,52	-22,4	0,60	1,73	3,98	6,60
Marge (%)	2,76	-25,9	-1,37	1,27	2,69	4,84
Rotació (voltes)	1,64	4,7	0,69	1,12	1,59	2,12
<b>Relatius al nombre d'ocupats</b>						
Valor afegit per ocupat (milers d'euros)	51,15	-3,2	-0,64	35,25	46,47	63,25
Despeses de personal per ocupat (milers d'euros)	34,35	3,0	-4,50	26,75	31,30	37,85
<b>Ràtios sobre valor afegit brut</b>						
Costos laborals unitaris (%)	67,17	6,4	-7,87	57,36	70,38	81,90
Productivitat de l'actiu (%)	30,81	-6,9	-5,96	22,16	34,38	57,69
Productivitat de l'immobilitzat (%)	71,64	-8,9	-15,27	58,48	94,76	160,23
<b>Ràtios financeres</b>						
Endeutament (%)	55,63	-1,6	-5,99	45,53	59,87	72,82
Liquiditat	1,45	1,6	0,02	0,92	1,24	2,02
Fons de maniobra	1,39	-0,9	0,13	0,94	1,25	1,89

<sup>1</sup> Dades arrodonides a un decimal, llevat d'aquelles ràtios en què les dades apareixen amb dos decimals. Variacions calculades a partir dels valors de les mateixes empreses.  
Font: PimesDat de PIMEC a partir de dades de SABI.

	Exercici 2010	Exercici 2011	% Variació
Nombre d'empreses	74	74	-
Nombre de treballadors per empresa	87,0	86,1	-1,0

1. Comptes de balanç	Mil euros	%	Mil euros	%	% Variació
ACTIU NO CORRENT	4.265,1	30,8	4.823,9	32,9	13,1
Immobilitzat intangible	177,7	1,3	191,4	1,3	7,7
Immobilitzat material i inversions immobiliàries	3.079,0	22,2	3.575,0	24,4	16,1
Inversions financeres a llarg termini i altres actius no corrents	1.008,5	7,3	1.057,5	7,2	4,9
ACTIU CORRENT	9.589,3	69,2	9.857,2	67,1	2,8
Existències	3.222,5	23,3	3.352,8	22,8	4,0
Deutors	4.687,0	33,8	4.615,8	31,4	-1,5
Clients	4.248,6	30,7	4.255,0	29,0	0,1
Altres deutors	438,4	3,2	360,9	2,5	-17,7
Inversions financeres a curt termini	814,0	5,9	907,3	6,2	11,5
Efectiu i actius líquids	815,8	5,9	929,8	6,3	14,0
Altres actius corrents	49,9	0,4	51,5	0,4	3,3
<b>TOTAL ACTIU</b>	<b>13.854,4</b>	<b>100,0</b>	<b>14.681,2</b>	<b>100,0</b>	<b>6,0</b>

PATRIMONI NET	6.581,6	47,5	6.994,0	47,6	6,3
Capital	1.038,0	7,5	1.207,9	8,2	16,4
Reserves, ajustaments, subvencions i altres	5.112,5	36,9	5.504,4	37,5	7,7
Resultat de l'exercici	431,1	3,1	281,7	1,9	-34,6
PASSIU NO CORRENT	1.828,2	13,2	2.216,4	15,1	21,2
Deutes a llarg termini	1.698,8	12,3	2.053,3	14,0	20,9
Altres passius no corrents	129,4	0,9	163,0	1,1	26,0
PASSIU CORRENT	5.444,6	39,3	5.470,9	37,3	0,5
Deutes a curt termini	2.213,9	16,0	2.230,8	15,2	0,8
Creditors comercials i altres comptes a pagar	3.185,4	23,0	3.196,6	21,8	0,4
Altres passius corrents	45,3	0,3	43,5	0,3	-3,8
<b>TOTAL PATRIMONI NET I PASSIU</b>	<b>13.854,4</b>	<b>100,0</b>	<b>14.681,2</b>	<b>100,0</b>	<b>6,0</b>

2. Compte de resultats	Mil euros	%	Mil euros	%	% Variació
INGRESSOS D'EXPLOTACIÓ	15.657,0	100,0	17.165,4	100,0	9,6
Import net de la xifra de negoci	15.272,4	97,5	16.758,1	97,6	9,7
Altres ingressos d'explotació i variació d'existències	384,7	2,5	407,3	2,4	5,9
Consums d'explotació	-8.786,4	56,1	-10.076,4	58,7	-14,7
Altres despeses d'explotació	-2.982,1	19,0	-3.025,3	17,6	-1,5
VALOR AFEGIT	3.888,5	24,8	4.063,7	23,7	4,5
Despeses de personal	-2.828,3	18,1	-2.913,8	17,0	-3,0
RESULTAT ECONÒMIC BRUT DE L'EXPLOTACIÓ	1.060,3	6,8	1.149,9	6,7	8,5
Amortitzacions de l'immobilitzat	-405,8	2,6	-459,8	2,7	-13,3
RESULTAT ECONÒMIC NET DE L'EXPLOTACIÓ	654,4	4,2	690,2	4,0	5,5
Despeses financeres	-159,6	1,0	-222,9	1,3	-39,7
Ingressos financers	59,8	0,4	55,2	0,3	-7,7
Altres partides financeres	3,5	0,0	-103,5	0,6	(ns)
RESULTAT FINANCER	-96,3	0,6	-271,2	1,6	-181,7
RESULTAT ABANS D'IMPOSTOS	558,1	3,6	418,9	2,4	-24,9
Impost de beneficis	-127,0	0,8	-137,3	0,8	-8,1
Altres resultats	0,0	0,0	0,1	0,0	(ns)
<b>RESULTAT DE L'EXERCICI</b>	<b>431,1</b>	<b>2,8</b>	<b>281,7</b>	<b>1,6</b>	<b>-34,6</b>
RECURSOS GENERATS	836,9	5,3	741,5	4,3	-11,4

3. Ràtios 2011	Valor mitjà	% Var s 2010	Diferència conjunt mitjanes	Q 1	Mediana	Q 3
<b>Rendibilitat, marge i rotació</b>						
Rendibilitat financera (%)	5,99	-29,4	-1,04	-1,79	3,12	13,92
Palanquejament net (%)	1,62	-51,0	-1,49	-2,95	0,24	4,65
Rendibilitat econòmica (%)	4,37	-15,6	0,45	0,38	3,61	7,40
Marge (%)	3,74	-18,4	-0,39	0,34	2,69	5,57
Rotació (voltes)	1,17	3,5	0,22	0,88	1,15	1,46
<b>Relatius al nombre d'ocupats</b>						
Valor afegit per ocupat (milers d'euros)	47,18	5,5	-4,60	30,05	45,01	56,43
Despeses de personal per ocupat (milers d'euros)	33,83	4,0	-5,02	26,30	33,69	38,77
<b>Ràtios sobre valor afegit brut</b>						
Costos laborals unitaris (%)	71,70	-1,4	-3,33	66,67	77,04	91,45
Productivitat de l'actiu (%)	31,96	-1,1	-4,81	25,31	32,88	48,35
Productivitat de l'immobilitzat (%)	107,89	-9,6	20,98	80,73	182,50	427,97
<b>Ràtios financeres</b>						
Endeutament (%)	52,36	-0,3	-9,25	31,38	47,30	67,90
Liquiditat	1,80	2,3	0,37	1,49	1,90	2,82
Fons de maniobra	1,91	-3,2	0,64	1,45	2,09	4,33

<sup>1</sup> Dades arrodonides a un decimal, llevat d'aquelles ràtios en què les dades apareixen amb dos decimals. Variacions calculades a partir dels valors de les mateixes empreses.  
Font: PimesDat de PIMEC a partir de dades de SABI.

# Cautxú, fusta i altres indústries

Valors mitjans per empresa <sup>1</sup>

Mitjanes empreses

	Exercici 2010		Exercici 2011		% Variació	
Nombre d'empreses	103		103		-	
Nombre de treballadors per empresa	96,5		100,7		4,3	
<b>1. Comptes de balanç</b>	<b>Mil euros</b>	<b>%</b>	<b>Mil euros</b>	<b>%</b>	<b>% Variació</b>	
ACTIU NO CORRENT	7.397,8	39,9	7.633,1	41,0	3,2	
Immobilitzat intangible	707,8	3,8	755,1	4,1	6,7	
Immobilitzat material i inversions immobiliàries	5.321,5	28,7	5.298,1	28,4	-0,4	
Inversions financeres a llarg termini i altres actius no corrents	1.368,5	7,4	1.579,8	8,5	15,4	
ACTIU CORRENT	11.138,7	60,1	10.994,8	59,0	-1,3	
Existències	2.842,4	15,3	3.113,4	16,7	9,5	
Deutors	5.583,1	30,1	5.365,1	28,8	-3,9	
Clients	5.307,4	28,6	5.085,8	27,3	-4,2	
Altres deutors	275,7	1,5	279,3	1,5	1,3	
Inversions financeres a curt termini	1.091,2	5,9	991,7	5,3	-9,1	
Efectiu i actius líquids	1.547,8	8,4	1.430,5	7,7	-7,6	
Altres actius corrents	74,1	0,4	94,0	0,5	26,9	
<b>TOTAL ACTIU</b>	<b>18.536,5</b>	<b>100,0</b>	<b>18.627,8</b>	<b>100,0</b>	<b>0,5</b>	
PATRIMONI NET	8.941,6	48,2	9.516,5	51,1	6,4	
Capital	1.612,4	8,7	1.762,7	9,5	9,3	
Reserves, ajustaments, subvencions i altres	6.547,8	35,3	7.054,0	37,9	7,7	
Resultat de l'exercici	781,3	4,2	699,7	3,8	-10,4	
PASSIU NO CORRENT	2.740,3	14,8	2.904,9	15,6	6,0	
Deutes a llarg termini	2.565,0	13,8	2.649,7	14,2	3,3	
Altres passius no corrents	175,3	0,9	255,3	1,4	45,6	
PASSIU CORRENT	6.854,6	37,0	6.206,4	33,3	-9,5	
Deutes a curt termini	2.984,0	16,1	2.520,7	13,5	-15,5	
Creditors comercials i altres comptes a pagar	3.787,7	20,4	3.584,2	19,2	-5,4	
Altres passius corrents	83,0	0,4	101,5	0,5	22,3	
<b>TOTAL PATRIMONI NET I PASSIU</b>	<b>18.536,5</b>	<b>100,0</b>	<b>18.627,8</b>	<b>100,0</b>	<b>0,5</b>	
<b>2. Compte de resultats</b>	<b>Mil euros</b>	<b>%</b>	<b>Mil euros</b>	<b>%</b>	<b>% Variació</b>	
INGRESSOS D'EXPLOTACIÓ	20.898,6	100,0	22.249,4	100,0	6,5	
Import net de la xifra de negoci	20.483,3	98,0	21.722,1	97,6	6,0	
Altres ingressos d'explotació i variació d'existències	415,2	2,0	527,3	2,4	27,0	
Consums d'explotació	-11.523,0	55,1	-12.617,1	56,7	-9,5	
Altres despeses d'explotació	-3.639,5	17,4	-3.716,9	16,7	-2,1	
VALOR AFEGIT	5.736,1	27,4	5.915,5	26,6	3,1	
Despeses de personal	-3.775,7	18,1	-3.882,1	17,4	-2,8	
RESULTAT ECONÒMIC BRUT DE L'EXPLOTACIÓ	1.960,4	9,4	2.033,4	9,1	3,7	
Amortitzacions de l'immobilitzat	-846,3	4,0	-832,7	3,7	-1,6	
RESULTAT ECONÒMIC NET DE L'EXPLOTACIÓ	1.114,1	5,3	1.200,6	5,4	7,8	
Despeses financeres	-199,1	1,0	-245,1	1,1	-23,1	
Ingressos financers	146,3	0,7	94,3	0,4	-35,6	
Altres partides financeres	-39,0	0,2	-54,1	0,2	-38,7	
RESULTAT FINANCER	-91,7	0,4	-204,9	0,9	-123,4	
RESULTAT ABANS D'IMPOSTOS	1.022,4	4,9	995,7	4,5	-2,6	
Impost de beneficis	-248,1	1,2	-296,0	1,3	-19,3	
Altres resultats	7,0	0,0	0,0	0,0	(ns)	
<b>RESULTAT DE L'EXERCICI</b>	<b>781,3</b>	<b>3,7</b>	<b>699,7</b>	<b>3,1</b>	<b>-10,4</b>	
RECURSOS GENERATS	1.627,6	7,8	1.532,4	6,9	-5,8	
<b>3. Ràtios 2011</b>	<b>Valor mitjà</b>	<b>% Var s 2010</b>	<b>Diferència conjunt mitjanes</b>	<b>Q 1</b>	<b>Mediana</b>	<b>Q 3</b>
<b>Rendibilitat, marge i rotació</b>						
Rendibilitat financera (%)	10,46	-8,5	3,44	-2,21	4,03	13,90
Palanquejament net (%)	3,80	-21,5	0,70	-2,03	0,46	5,96
Rendibilitat econòmica (%)	6,66	1,1	2,74	0,06	3,50	9,07
Marge (%)	5,58	-4,6	1,45	0,08	3,47	6,56
Rotació (voltes)	1,19	5,9	0,25	0,93	1,20	1,55
<b>Relatius al nombre d'ocupats</b>						
Valor afegit per ocupat (milers d'euros)	58,75	-1,1	6,97	39,48	50,25	71,98
Despeses de personal per ocupat (milers d'euros)	38,56	-1,4	-0,30	32,69	38,90	45,57
<b>Ràtios sobre valor afegit brut</b>						
Costos laborals unitaris (%)	65,63	-0,3	-9,41	58,43	74,89	92,69
Productivitat de l'actiu (%)	36,84	3,3	0,07	27,94	40,51	58,70
Productivitat de l'immobilitzat (%)	97,72	2,7	10,81	72,83	117,66	215,06
<b>Ràtios financeres</b>						
Endeutament (%)	48,91	-5,5	-12,70	32,26	54,88	69,01
Liquiditat	1,77	9,0	0,34	1,19	1,64	2,51
Fons de maniobra	1,63	3,1	0,36	1,21	1,53	2,23

# Indústria del paper i arts gràfiques

Valors mitjans per empresa <sup>1</sup>

Mitjanes empreses

	Exercici 2010	Exercici 2011	% Variació
Nombre d'empreses	81	81	-
Nombre de treballadors per empresa	94,0	89,9	-4,4

1. Comptes de balanç	Mil euros	%	Mil euros	%	% Variació
ACTIU NO CORRENT	9.709,8	50,1	9.182,2	48,5	-5,4
Immobilitzat intangible	539,9	2,8	465,9	2,5	-13,7
Immobilitzat material i inversions immobiliàries	7.329,2	37,8	6.894,9	36,4	-5,9
Inversions financeres a llarg termini i altres actius no corrents	1.840,7	9,5	1.821,3	9,6	-1,1
ACTIU CORRENT	9.658,7	49,9	9.743,5	51,5	0,9
Existències	1.946,2	10,0	1.990,9	10,5	2,3
Deutors	5.252,1	27,1	5.086,8	26,9	-3,1
Clients	5.118,8	26,4	4.909,7	25,9	-4,1
Altres deutors	133,4	0,7	177,2	0,9	32,8
Inversions financeres a curt termini	1.755,4	9,1	1.876,6	9,9	6,9
Efectiu i actius líquids	668,2	3,4	753,0	4,0	12,7
Altres actius corrents	36,8	0,2	36,2	0,2	-1,8
<b>TOTAL ACTIU</b>	<b>19.368,5</b>	<b>100,0</b>	<b>18.925,6</b>	<b>100,0</b>	<b>-2,3</b>

PATRIMONI NET	8.121,3	41,9	8.821,1	46,6	8,6
Capital	2.062,6	10,6	2.068,7	10,9	0,3
Reserves, ajustaments, subvencions i altres	5.881,2	30,4	6.637,2	35,1	12,9
Resultat de l'exercici	177,5	0,9	115,2	0,6	-35,1
PASSIU NO CORRENT	4.166,1	21,5	3.483,1	18,4	-16,4
Deutes a llarg termini	3.932,2	20,3	2.756,7	14,6	-29,9
Altres passius no corrents	233,9	1,2	726,4	3,8	210,6
PASSIU CORRENT	7.081,2	36,6	6.621,5	35,0	-6,5
Deutes a curt termini	3.200,5	16,5	2.910,1	15,4	-9,1
Creditors comercials i altres comptes a pagar	3.831,6	19,8	3.595,2	19,0	-6,2
Altres passius corrents	49,1	0,3	116,1	0,6	136,6
<b>TOTAL PATRIMONI NET I PASSIU</b>	<b>19.368,5</b>	<b>100,0</b>	<b>18.925,6</b>	<b>100,0</b>	<b>-2,3</b>

2. Compte de resultats	Mil euros	%	Mil euros	%	% Variació
INGRESSOS D'EXPLOTACIÓ	18.179,5	100,0	19.478,4	100,0	7,1
Import net de la xifra de negoci	17.982,6	98,9	19.145,5	98,3	6,5
Altres ingressos d'explotació i variació d'existències	196,9	1,1	332,9	1,7	69,0
Consums d'explotació	-8.807,6	48,4	-9.827,1	50,5	-11,6
Altres despeses d'explotació	-4.002,9	22,0	-4.295,0	22,1	-7,3
VALOR AFEGIT	5.369,0	29,5	5.356,3	27,5	-0,2
Despeses de personal	-3.940,5	21,7	-4.165,3	21,4	-5,7
RESULTAT ECONÒMIC BRUT DE L'EXPLOTACIÓ	1.428,4	7,9	1.191,0	6,1	-16,6
Amortitzacions de l'immobilitzat	-1.021,8	5,6	-997,3	5,1	-2,4
RESULTAT ECONÒMIC NET DE L'EXPLOTACIÓ	406,7	2,2	193,7	1,0	-52,4
Despeses financeres	-193,0	1,1	-229,9	1,2	-19,1
Ingressos financers	101,5	0,6	252,7	1,3	149,0
Altres partides financeres	-15,4	0,1	-3,3	0,0	-78,6
RESULTAT FINANCER	-106,9	0,6	19,5	0,1	(ns)
RESULTAT ABANS D'IMPOSTOS	299,8	1,6	213,3	1,1	-28,8
Impost de beneficis	-74,5	0,4	-98,1	0,5	-31,6
Altres resultats	-47,7	0,3	0,0	0,0	(ns)
<b>RESULTAT DE L'EXERCICI</b>	<b>177,5</b>	<b>1,0</b>	<b>115,2</b>	<b>0,6</b>	<b>-35,1</b>
RECURSOS GENERATS	1.199,3	6,6	1.112,5	5,7	-7,2

3. Ràtios 2011	Valor mitjà	% Var s 2010	Diferència conjunt mitjanes	Q 1	Mediana	Q 3
<b>Rendibilitat, marge i rotació</b>						
Rendibilitat financera (%)	2,42	-34,5	-4,61	-4,05	3,41	9,25
Palanquejament net (%)	0,08	-93,4	-3,03	-3,77	0,30	3,59
Rendibilitat econòmica (%)	2,34	-8,0	-1,58	-0,76	2,42	5,29
Marge (%)	2,28	-16,1	-1,86	-1,31	1,96	5,03
Rotació (voltes)	1,03	9,7	0,08	0,84	1,15	1,44
<b>Relatius al nombre d'ocupats</b>						
Valor afegit per ocupat (milers d'euros)	55,08	-3,4	3,30	39,65	51,03	59,53
Despeses de personal per ocupat (milers d'euros)	42,83	2,4	3,98	34,99	40,51	46,07
<b>Ràtios sobre valor afegit brut</b>						
Costos laborals unitaris (%)	77,76	6,0	2,73	65,17	79,43	88,96
Productivitat de l'actiu (%)	35,17	3,3	-1,59	27,72	39,88	52,47
Productivitat de l'immobilitzat (%)	72,77	6,7	-14,15	53,80	94,22	186,45
<b>Ràtios financeres</b>						
Endeutament (%)	53,39	-8,1	-8,22	38,13	55,27	71,36
Liquiditat	1,47	7,9	0,04	1,01	1,29	2,11
Fons de maniobra	1,34	5,9	0,07	1,02	1,28	1,82

<sup>1</sup> Dades arrodonides a un decimal, llevat d'aquelles ràtios en què les dades apareixen amb dos decimals. Variacions calculades a partir dels valors de les mateixes empreses.  
Font: PimesDat de PIMEC a partir de dades de SABI.

	Exercici 2010	Exercici 2011	% Variació
Nombre d'empreses	119	119	-
Nombre de treballadors per empresa	89,3	91,0	1,9

1. Comptes de balanç	Mil euros	%	Mil euros	%	% Variació
ACTIU NO CORRENT	9.734,4	42,2	10.227,7	42,8	5,1
Immobilitzat intangible	1.287,5	5,6	1.644,4	6,9	27,7
Immobilitzat material i inversions immobiliàries	5.811,1	25,2	5.943,1	24,9	2,3
Inversions financeres a llarg termini i altres actius no corrents	2.635,8	11,4	2.640,2	11,1	0,2
ACTIU CORRENT	13.311,3	57,8	13.652,4	57,2	2,6
Existències	3.193,1	13,9	3.534,0	14,8	10,7
Deutors	6.143,4	26,7	6.020,9	25,2	-2,0
Clients	5.793,0	25,1	5.585,9	23,4	-3,6
Altres deutors	350,4	1,5	434,9	1,8	24,1
Inversions financeres a curt termini	2.389,6	10,4	2.518,3	10,5	5,4
Efectiu i actius líquids	1.531,3	6,6	1.526,8	6,4	-0,3
Altres actius corrents	54,0	0,2	52,5	0,2	-2,7
<b>TOTAL ACTIU</b>	<b>23.045,6</b>	<b>100,0</b>	<b>23.880,1</b>	<b>100,0</b>	<b>3,6</b>

PATRIMONI NET	11.833,2	51,3	13.321,5	55,8	12,6
Capital	2.046,5	8,9	2.236,9	9,4	9,3
Reserves, ajustaments, subvencions i altres	8.459,7	36,7	9.568,6	40,1	13,1
Resultat de l'exercici	1.327,0	5,8	1.516,0	6,3	14,2
PASSIU NO CORRENT	3.404,6	14,8	3.578,7	15,0	5,1
Deutes a llarg termini	3.033,6	13,2	3.125,1	13,1	3,0
Altres passius no corrents	371,0	1,6	453,7	1,9	22,3
PASSIU CORRENT	7.807,9	33,9	6.979,9	29,2	-10,6
Deutes a curt termini	2.655,3	11,5	2.583,0	10,8	-2,7
Creditors comercials i altres comptes a pagar	5.065,3	22,0	4.307,3	18,0	-15,0
Altres passius corrents	87,3	0,4	89,6	0,4	2,7
<b>TOTAL PATRIMONI NET I PASSIU</b>	<b>23.045,6</b>	<b>100,0</b>	<b>23.880,1</b>	<b>100,0</b>	<b>3,6</b>

2. Compte de resultats	Mil euros	%	Mil euros	%	% Variació
INGRESSOS D'EXPLOTACIÓ	24.355,9	100,0	25.446,2	100,0	4,5
Import net de la xifra de negoci	23.907,6	98,2	24.907,5	97,9	4,2
Altres ingressos d'explotació i variació d'existències	448,4	1,8	538,7	2,1	20,2
Consums d'explotació	-12.089,2	49,6	-12.941,2	50,9	-7,0
Altres despeses d'explotació	-5.168,5	21,2	-5.166,5	20,3	0,0
VALOR AFEGIT	7.098,2	29,1	7.338,5	28,8	3,4
Despeses de personal	-4.345,4	17,8	-4.480,5	17,6	-3,1
RESULTAT ECONÒMIC BRUT DE L'EXPLOTACIÓ	2.752,8	11,3	2.858,0	11,2	3,8
Amortitzacions de l'immobilitzat	-890,3	3,7	-910,5	3,6	-2,3
RESULTAT ECONÒMIC NET DE L'EXPLOTACIÓ	1.862,5	7,6	1.947,5	7,7	4,6
Despeses financeres	-237,5	1,0	-232,2	0,9	-2,2
Ingressos financers	145,4	0,6	148,5	0,6	2,1
Altres partides financeres	165,4	0,7	139,1	0,5	-15,9
RESULTAT FINANCER	73,3	0,3	55,4	0,2	-24,5
RESULTAT ABANS D'IMPOSTOS	1.935,8	7,9	2.002,9	7,9	3,5
Impost de beneficis	-608,8	2,5	-486,8	1,9	-20,0
Altres resultats	-0,1	0,0	0,0	0,0	-75,0
<b>RESULTAT DE L'EXERCICI</b>	<b>1.327,0</b>	<b>5,4</b>	<b>1.516,0</b>	<b>6,0</b>	<b>14,2</b>
RECURSOS GENERATS	2.217,3	9,1	2.426,5	9,5	9,4

3. Ràtios 2011	Valor mitjà	% Var s 2010	Diferència conjunt mitjanes	Q 1	Mediana	Q 3
<b>Rendibilitat, marge i rotació</b>						
Rendibilitat financera (%)	15,03	-8,1	8,01	2,84	11,51	21,53
Palanquejament net (%)	5,68	-18,1	2,57	0,40	3,57	7,87
Rendibilitat econòmica (%)	9,36	-0,8	5,44	3,17	7,21	13,26
Marge (%)	8,78	-1,6	4,65	2,52	6,09	11,92
Rotació (voltes)	1,07	0,8	0,12	0,88	1,27	1,67
<b>Relatius al nombre d'ocupats</b>						
Valor afegit per ocupat (milers d'euros)	80,65	1,5	28,87	55,27	80,64	95,23
Despeses de personal per ocupat (milers d'euros)	49,24	1,2	10,39	40,42	47,85	56,02
<b>Ràtios sobre valor afegit brut</b>						
Costos laborals unitaris (%)	61,05	-0,3	-13,98	52,85	65,59	79,91
Productivitat de l'actiu (%)	39,20	-0,5	2,43	28,68	38,71	57,08
Productivitat de l'immobilitzat (%)	96,72	-3,3	9,81	74,77	123,76	219,43
<b>Ràtios financeres</b>						
Endeutament (%)	44,22	-9,1	-17,40	26,80	42,41	63,73
Liquiditat	1,96	14,7	0,52	1,26	1,92	3,19
Fons de maniobra	1,65	5,6	0,38	1,30	1,71	2,42

<sup>1</sup> Dades arrodonides a un decimal, llevat d'aquelles ràtios en què les dades apareixen amb dos decimals. Variacions calculades a partir dels valors de les mateixes empreses.  
Font: PimesDat de PIMEC a partir de dades de SABI.

# Metal·lúrgia, maquinària i material elèctric

Valors mitjans per empresa <sup>1</sup>

Mitjanes empreses

	Exercici 2010	Exercici 2011	% Variació
Nombre d'empreses	235	235	-
Nombre de treballadors per empresa	88,1	88,0	-0,1

1. Comptes de balanç	Mil euros	%	Mil euros	%	% Variació
ACTIU NO CORRENT	4.721,7	30,5	5.007,0	32,1	6,0
Immobilitzat intangible	621,7	4,0	646,3	4,1	4,0
Immobilitzat material i inversions immobiliàries	2.894,1	18,7	2.876,7	18,5	-0,6
Inversions financeres a llarg termini i altres actius no corrents	1.206,0	7,8	1.484,0	9,5	23,1
ACTIU CORRENT	10.736,0	69,5	10.577,4	67,9	-1,5
Existències	3.056,7	19,8	3.298,8	21,2	7,9
Deutors	5.014,0	32,4	4.714,9	30,3	-6,0
Clients	4.829,8	31,2	4.463,7	28,6	-7,6
Altres deutors	184,2	1,2	251,3	1,6	36,4
Inversions financeres a curt termini	1.560,1	10,1	1.510,1	9,7	-3,2
Efectiu i actius líquids	1.032,8	6,7	994,5	6,4	-3,7
Altres actius corrents	72,4	0,5	59,1	0,4	-18,3
<b>TOTAL ACTIU</b>	<b>15.457,8</b>	<b>100,0</b>	<b>15.584,4</b>	<b>100,0</b>	<b>0,8</b>

PATRIMONI NET	7.033,3	45,5	7.191,4	46,1	2,2
Capital	1.312,9	8,5	1.370,7	8,8	4,4
Reserves, ajustaments, subvencions i altres	5.399,3	34,9	5.428,1	34,8	0,5
Resultat de l'exercici	321,1	2,1	392,6	2,5	22,3
PASSIU NO CORRENT	2.125,1	13,7	2.337,6	15,0	10,0
Deutes a llarg termini	1.959,6	12,7	2.144,2	13,8	9,4
Altres passius no corrents	165,6	1,1	193,4	1,2	16,8
PASSIU CORRENT	6.299,3	40,8	6.055,4	38,9	-3,9
Deutes a curt termini	2.104,0	13,6	2.001,4	12,8	-4,9
Creditors comercials i altres comptes a pagar	4.091,9	26,5	3.926,1	25,2	-4,1
Altres passius corrents	103,4	0,7	127,9	0,8	23,7
<b>TOTAL PATRIMONI NET I PASSIU</b>	<b>15.457,8</b>	<b>100,0</b>	<b>15.584,4</b>	<b>100,0</b>	<b>0,8</b>

2. Compte de resultats	Mil euros	%	Mil euros	%	% Variació
INGRESSOS D'EXPLOTACIÓ	17.263,3	100,0	18.738,2	100,0	8,5
Import net de la xifra de negoci	16.974,5	98,3	18.297,0	97,6	7,8
Altres ingressos d'exploració i variació d'existències	288,9	1,7	441,2	2,4	52,7
Consums d'exploració	-9.792,5	56,7	-10.985,6	58,6	-12,2
Altres despeses d'exploració	-2.678,5	15,5	-2.775,4	14,8	-3,6
VALOR AFEGIT	4.792,4	27,8	4.977,2	26,6	3,9
Despeses de personal	-3.706,0	21,5	-3.824,1	20,4	-3,2
RESULTAT ECONÒMIC BRUT DE L'EXPLOTACIÓ	1.086,4	6,3	1.153,1	6,2	6,1
Amortitzacions de l'immobilitzat	-492,3	2,9	-461,1	2,5	-6,3
RESULTAT ECONÒMIC NET DE L'EXPLOTACIÓ	594,1	3,4	692,0	3,7	16,5
Despeses financeres	-167,2	1,0	-192,1	1,0	-14,9
Ingressos financers	75,7	0,4	96,6	0,5	27,6
Altres partides financeres	-16,5	0,1	-26,7	0,1	-61,8
RESULTAT FINANCER	-108,0	0,6	-122,3	0,7	-13,3
RESULTAT ABANS D'IMPOSTOS	486,1	2,8	569,6	3,0	17,2
Impost de beneficis	-165,0	1,0	-177,0	0,9	-7,3
Altres resultats	0,0	0,0	0,0	0,0	(ns)
<b>RESULTAT DE L'EXERCICI</b>	<b>321,1</b>	<b>1,9</b>	<b>392,6</b>	<b>2,1</b>	<b>22,3</b>
RECURSOS GENERATS	813,4	4,7	853,7	4,6	5,0

3. Ràtios 2011	Valor mitjà	% Var s 2010	Diferència conjunt mitjanes	Q 1	Mediana	Q 3
<b>Rendibilitat, marge i rotació</b>						
Rendibilitat financera (%)	7,92	14,6	0,90	0,79	5,58	14,98
Palanquejament net (%)	3,03	13,0	-0,07	-1,16	1,49	6,25
Rendibilitat econòmica (%)	4,89	15,7	0,97	1,00	3,73	7,73
Marge (%)	4,07	7,4	-0,07	0,68	2,98	6,01
Rotació (voltes)	1,20	7,7	0,25	0,94	1,26	1,65
<b>Relatius al nombre d'ocupats</b>						
Valor afegit per ocupat (milers d'euros)	56,55	4,0	4,77	42,83	52,27	66,79
Despeses de personal per ocupat (milers d'euros)	43,45	3,3	4,60	37,18	42,41	48,67
<b>Ràtios sobre valor afegit brut</b>						
Costos laborals unitaris (%)	76,83	-0,6	1,80	67,06	80,98	92,07
Productivitat de l'actiu (%)	39,53	4,7	2,76	29,74	42,86	57,42
Productivitat de l'immobilitzat (%)	141,28	3,6	54,37	102,17	202,47	392,88
<b>Ràtios financeres</b>						
Endeutament (%)	53,86	-1,2	-7,76	33,33	54,87	68,40
Liquiditat	1,75	2,5	0,31	1,23	1,81	2,77
Fons de maniobra	1,90	-1,9	0,63	1,28	2,06	3,66

<sup>1</sup> Dades arrodonides a un decimal, llevat d'aquelles ràtios en què les dades apareixen amb dos decimals. Variacions calculades a partir dels valors de les mateixes empreses.  
Font: PimesDat de PIMEC a partir de dades de SABI.



# Material de transport

Valors mitjans per empresa <sup>1</sup>

Mitjanes empreses

	Exercici 2010	Exercici 2011	% Variació
Nombre d'empreses	41	41	-
Nombre de treballadors per empresa	115,3	117,0	1,5

1. Comptes de balanç	Mil euros	%	Mil euros	%	% Variació
ACTIU NO CORRENT	8.014,2	39,2	7.815,2	39,9	-2,5
Immobilitzat intangible	710,4	3,5	666,4	3,4	-6,2
Immobilitzat material i inversions immobiliàries	4.460,7	21,8	4.592,4	23,5	3,0
Inversions financeres a llarg termini i altres actius no corrents	2.843,1	13,9	2.556,4	13,1	-10,1
ACTIU CORRENT	12.451,9	60,8	11.762,5	60,1	-5,5
Existències	2.764,6	13,5	3.170,3	16,2	14,7
Deutors	6.248,7	30,5	6.333,1	32,3	1,4
Clients	5.894,2	28,8	5.935,0	30,3	0,7
Altres deutors	354,5	1,7	398,1	2,0	12,3
Inversions financeres a curt termini	2.269,8	11,1	1.421,4	7,3	-37,4
Efectiu i actius líquids	930,8	4,5	691,1	3,5	-25,8
Altres actius corrents	238,1	1,2	146,6	0,7	-38,4
<b>TOTAL ACTIU</b>	<b>20.466,1</b>	<b>100,0</b>	<b>19.577,7</b>	<b>100,0</b>	<b>-4,3</b>

PATRIMONI NET	6.495,4	31,7	6.824,2	34,9	5,1
Capital	1.854,3	9,1	1.874,6	9,6	1,1
Reserves, ajustaments, subvencions i altres	3.517,2	17,2	4.585,3	23,4	30,4
Resultat de l'exercici	1.123,9	5,5	364,3	1,9	-67,6
PASSIU NO CORRENT	3.665,0	17,9	2.692,0	13,8	-26,5
Deutes a llarg termini	3.431,3	16,8	2.412,2	12,3	-29,7
Altres passius no corrents	233,7	1,1	279,8	1,4	19,7
PASSIU CORRENT	10.305,6	50,4	10.061,5	51,4	-2,4
Deutes a curt termini	3.632,4	17,7	3.065,7	15,7	-15,6
Creditors comercials i altres comptes a pagar	6.383,7	31,2	6.403,1	32,7	0,3
Altres passius corrents	289,6	1,4	592,6	3,0	104,6
<b>TOTAL PATRIMONI NET I PASSIU</b>	<b>20.466,1</b>	<b>100,0</b>	<b>19.577,7</b>	<b>100,0</b>	<b>-4,3</b>

2. Compte de resultats	Mil euros	%	Mil euros	%	% Variació
INGRESSOS D'EXPLOTACIÓ	28.850,9	100,0	30.860,9	100,0	7,0
Import net de la xifra de negoci	28.120,8	97,5	30.064,7	97,4	6,9
Altres ingressos d'explotació i variació d'existències	730,1	2,5	796,3	2,6	9,1
Consums d'explotació	-18.537,4	64,3	-20.555,6	66,6	-10,9
Altres despeses d'explotació	-3.714,3	12,9	-3.881,5	12,6	-4,5
VALOR AFEGIT	6.599,2	22,9	6.423,8	20,8	-2,7
Despeses de personal	-4.772,8	16,5	-4.867,6	15,8	-2,0
RESULTAT ECONÒMIC BRUT DE L'EXPLOTACIÓ	1.826,4	6,3	1.556,2	5,0	-14,8
Amortitzacions de l'immobilitzat	-929,3	3,2	-870,3	2,8	-6,4
RESULTAT ECONÒMIC NET DE L'EXPLOTACIÓ	897,0	3,1	685,9	2,2	-23,5
Despeses financeres	-219,9	0,8	-259,2	0,8	-17,8
Ingressos financers	113,4	0,4	129,0	0,4	13,7
Altres partides financeres	501,1	1,7	18,0	0,1	-96,4
RESULTAT FINANCER	394,6	1,4	-112,2	0,4	(ns)
RESULTAT ABANS D'IMPOSTOS	1.291,6	4,5	573,7	1,9	-55,6
Impost de beneficis	-167,9	0,6	-153,1	0,5	-8,8
Altres resultats	0,1	0,0	-56,3	0,2	(ns)
<b>RESULTAT DE L'EXERCICI</b>	<b>1.123,9</b>	<b>3,9</b>	<b>364,3</b>	<b>1,2</b>	<b>-67,6</b>
RECURSOS GENERATS	2.053,2	7,1	1.234,7	4,0	-39,9

3. Ràtios 2011	Valor mitjà	% Var s 2010	Diferència conjunt mitjanes	Q 1	Mediana	Q 3
<b>Rendibilitat, marge i rotació</b>						
Rendibilitat financera (%)	8,41	-57,7	1,38	-5,50	7,71	20,99
Palanquejament net (%)	4,15	-66,8	1,05	-5,14	2,75	11,97
Rendibilitat econòmica (%)	4,25	-42,4	0,34	-0,52	3,89	10,29
Marge (%)	2,70	-48,5	-1,43	-0,57	2,69	6,07
Rotació (voltes)	1,58	11,8	0,63	1,07	1,54	2,04
<b>Relatius al nombre d'ocupats</b>						
Valor afegit per ocupat (milers d'euros)	54,92	-4,1	3,14	41,67	52,04	64,04
Despeses de personal per ocupat (milers d'euros)	41,61	0,5	2,76	36,98	40,83	45,86
<b>Ràtios sobre valor afegit brut</b>						
Costos laborals unitaris (%)	75,77	4,8	0,74	56,77	77,37	88,94
Productivitat de l'actiu (%)	41,18	-4,2	4,41	35,14	44,59	65,08
Productivitat de l'immobilitzat (%)	122,15	-4,3	35,24	89,90	135,22	205,67
<b>Ràtios financeres</b>						
Endeutament (%)	65,14	-4,6	3,53	43,03	56,21	82,94
Liquiditat	1,17	-3,2	-0,27	0,92	1,43	1,92
Fons de maniobra	1,22	-4,0	-0,05	0,90	1,39	2,12

<sup>1</sup> Dades arrodonides a un decimal, llevat d'aquelles ràtios en què les dades apareixen amb dos decimals. Variacions calculades a partir dels valors de les mateixes empreses.  
Font: PimesDat de PIMEC a partir de dades de SABI.

	Exercici 2010	Exercici 2011	% Variació
Nombre d'empreses	164	164	-
Nombre de treballadors per empresa	79,8	70,5	-11,7

1. Comptes de balanç	Mil euros	%	Mil euros	%	% Variació
ACTIU NO CORRENT	9.095,4	41,5	9.454,0	44,0	3,9
Immobilitzat intangible	531,5	2,4	5.555,7	25,9	945,3
Immobilitzat material i inversions immobiliàries	5.745,4	26,2	1.843,8	8,6	-67,9
Inversions financeres a llarg termini i altres actius no corrents	2.818,6	12,9	2.054,5	9,6	-27,1
ACTIU CORRENT	12.799,7	58,5	12.025,4	56,0	-6,0
Existències	3.660,7	16,7	3.466,5	16,1	-5,3
Deutors	6.273,4	28,7	5.691,9	26,5	-9,3
Clients	5.908,2	27,0	4.963,7	23,1	-16,0
Altres deutors	365,2	1,7	728,2	3,4	99,4
Inversions financeres a curt termini	1.683,8	7,7	1.403,8	6,5	-16,6
Efectiu i actius líquids	1.136,7	5,2	1.413,3	6,6	24,3
Altres actius corrents	45,0	0,2	49,9	0,2	10,8
<b>TOTAL ACTIU</b>	<b>21.895,1</b>	<b>100,0</b>	<b>21.479,4</b>	<b>100,0</b>	<b>-1,9</b>

PATRIMONI NET	6.915,4	31,6	5.702,5	26,5	-17,5
Capital	1.613,7	7,4	1.802,1	8,4	11,7
Reserves, ajustaments, subvencions i altres	5.149,4	23,5	3.989,8	18,6	-22,5
Resultat de l'exercici	152,3	0,7	-89,4	-0,4	(ns)
PASSIU NO CORRENT	5.847,3	26,7	7.229,9	33,7	23,6
Deutes a llarg termini	4.433,1	20,2	6.588,9	30,7	48,6
Altres passius no corrents	1.414,2	6,5	641,0	3,0	-54,7
PASSIU CORRENT	9.132,5	41,7	8.547,1	39,8	-6,4
Deutes a curt termini	2.528,1	11,5	2.570,0	12,0	1,7
Creditors comercials i altres comptes a pagar	6.451,1	29,5	5.819,8	27,1	-9,8
Altres passius corrents	153,3	0,7	157,3	0,7	2,6
<b>TOTAL PATRIMONI NET I PASSIU</b>	<b>21.895,1</b>	<b>100,0</b>	<b>21.479,4</b>	<b>100,0</b>	<b>-1,9</b>

2. Compte de resultats	Mil euros	%	Mil euros	%	% Variació
INGRESSOS D'EXPLOTACIÓ	14.244,3	100,0	12.376,8	100,0	-13,1
Import net de la xifra de negoci	13.741,5	96,5	12.102,0	97,8	-11,9
Altres ingressos d'explotació i variació d'existències	502,7	3,5	274,7	2,2	-45,4
Consums d'explotació	-8.330,1	58,5	-7.178,4	58,0	-13,8
Altres despeses d'explotació	-1.811,6	12,7	-1.722,7	13,9	-4,9
VALOR AFEGIT	4.102,5	28,8	3.475,7	28,1	-15,3
Despeses de personal	-3.304,5	23,2	-3.005,8	24,3	-9,0
RESULTAT ECONÒMIC BRUT DE L'EXPLOTACIÓ	798,1	5,6	469,9	3,8	-41,1
Amortitzacions de l'immobilitzat	-336,0	2,4	-295,2	2,4	-12,1
RESULTAT ECONÒMIC NET DE L'EXPLOTACIÓ	462,0	3,2	174,7	1,4	-62,2
Despeses financeres	-260,6	1,8	-315,8	2,6	-21,2
Ingressos financers	84,8	0,6	118,4	1,0	39,5
Altres partides financeres	-34,3	0,2	-25,0	0,2	-27,1
RESULTAT FINANCER	-210,0	1,5	-222,4	1,8	-5,9
RESULTAT ABANS D'IMPOSTOS	252,0	1,8	-47,8	0,4	(ns)
Impost de beneficis	-99,9	0,7	-41,9	0,3	-58,1
Altres resultats	0,1	0,0	0,2	0,0	52,4
<b>RESULTAT DE L'EXERCICI</b>	<b>152,3</b>	<b>1,1</b>	<b>-89,4</b>	<b>0,7</b>	<b>(ns)</b>
RECURSOS GENERATS	488,3	3,4	205,8	1,7	-57,9

3. Ràtios 2011	Valor mitjà	% Var s 2010	Diferència conjunt mitjanes	Q 1	Mediana	Q 3
<b>Rendibilitat, marge i rotació</b>						
Rendibilitat financera (%)	-0,84	-123,0	-7,86	-5,14	2,40	13,55
Palanquejament net (%)	-2,09	-260,1	-5,19	-4,65	0,16	7,43
Rendibilitat econòmica (%)	1,25	-46,7	-2,67	-2,13	2,17	5,54
Marge (%)	2,17	-39,8	-1,97	-2,15	1,98	4,79
Rotació (voltes)	0,58	-11,4	-0,37	0,85	1,17	1,70
<b>Relatius al nombre d'ocupats</b>						
Valor afegit per ocupat (milers d'euros)	49,29	-4,1	-2,49	33,36	44,53	57,97
Despeses de personal per ocupat (milers d'euros)	42,63	3,0	3,78	35,63	42,60	50,11
<b>Ràtios sobre valor afegit brut</b>						
Costos laborals unitaris (%)	86,48	7,4	11,45	80,11	91,49	103,67
Productivitat de l'actiu (%)	19,29	-18,2	-17,48	23,05	43,34	90,27
Productivitat de l'immobilitzat (%)	46,97	-28,1	-39,94	134,61	423,57	1.186,55
<b>Ràtios financeres</b>						
Endeutament (%)	73,45	7,4	11,84	52,39	65,54	80,93
Liquiditat	1,41	0,4	-0,03	1,15	1,42	1,87
Fons de maniobra	1,37	-2,5	0,10	1,30	2,26	5,03

<sup>1</sup> Dades arrodonides a un decimal, llevat d'aquelles ràtios en què les dades apareixen amb dos decimals. Variacions calculades a partir dels valors de les mateixes empreses.  
Font: PimesDat de PIMEC a partir de dades de SABI.

# Comerç i reparacions

Valors mitjans per empresa <sup>1</sup>

Mitjanes empreses

	Exercici 2010	Exercici 2011	% Variació
Nombre d'empreses	641	641	-
Nombre de treballadors per empresa	77,3	76,8	-0,7

1. Comptes de balanç	Mil euros	%	Mil euros	%	% Variació
ACTIU NO CORRENT	4.397,7	30,0	4.465,3	30,6	1,5
Immobilitzat intangible	347,7	2,4	349,0	2,4	0,4
Immobilitzat material i inversions immobiliàries	2.574,6	17,5	2.578,2	17,7	0,1
Inversions financeres a llarg termini i altres actius no corrents	1.475,4	10,1	1.538,1	10,6	4,2
ACTIU CORRENT	10.278,1	70,0	10.104,2	69,4	-1,7
Existències	2.822,6	19,2	2.939,3	20,2	4,1
Deutors	5.116,0	34,9	4.962,2	34,1	-3,0
Clients	4.871,9	33,2	4.720,8	32,4	-3,1
Altres deutors	244,1	1,7	241,4	1,7	-1,1
Inversions financeres a curt termini	1.407,5	9,6	1.260,4	8,7	-10,5
Efectiu i actius líquids	868,4	5,9	853,6	5,9	-1,7
Altres actius corrents	63,6	0,4	88,7	0,6	39,4
<b>TOTAL ACTIU</b>	<b>14.675,9</b>	<b>100,0</b>	<b>14.569,5</b>	<b>100,0</b>	<b>-0,7</b>

PATRIMONI NET	5.740,1	39,1	5.958,7	40,9	3,8
Capital	1.350,9	9,2	1.411,5	9,7	4,5
Reserves, ajustaments, subvencions i altres	4.047,4	27,6	4.298,8	29,5	6,2
Resultat de l'exercici	341,8	2,3	248,5	1,7	-27,3
PASSIU NO CORRENT	1.786,5	12,2	1.675,7	11,5	-6,2
Deutes a llarg termini	1.594,4	10,9	1.475,1	10,1	-7,5
Altres passius no corrents	192,1	1,3	200,6	1,4	4,4
PASSIU CORRENT	7.149,2	48,7	6.935,1	47,6	-3,0
Deutes a curt termini	2.761,1	18,8	2.766,3	19,0	0,2
Creditors comercials i altres comptes a pagar	4.257,9	29,0	4.030,5	27,7	-5,3
Altres passius corrents	130,3	0,9	138,2	0,9	6,1
<b>TOTAL PATRIMONI NET I PASSIU</b>	<b>14.675,9</b>	<b>100,0</b>	<b>14.569,5</b>	<b>100,0</b>	<b>-0,7</b>

2. Compte de resultats	Mil euros	%	Mil euros	%	% Variació
INGRESSOS D'EXPLOTACIÓ	23.843,3	100,0	23.909,9	100,0	0,3
Import net de la xifra de negoci	23.390,9	98,1	23.342,7	97,6	-0,2
Altres ingressos d'exploració i variació d'existències	452,4	1,9	567,2	2,4	25,4
Consums d'exploració	-16.585,4	69,6	-16.585,8	69,4	0,0
Altres despeses d'exploració	-3.316,4	13,9	-3.363,3	14,1	-1,4
VALOR AFEGIT	3.941,4	16,5	3.960,8	16,6	0,5
Despeses de personal	-3.012,3	12,6	-3.104,3	13,0	-3,1
RESULTAT ECONÒMIC BRUT DE L'EXPLOTACIÓ	929,1	3,9	856,5	3,6	-7,8
Amortitzacions de l'immobilitzat	-339,5	1,4	-341,4	1,4	-0,5
RESULTAT ECONÒMIC NET DE L'EXPLOTACIÓ	589,6	2,5	515,2	2,2	-12,6
Despeses financeres	-176,4	0,7	-186,5	0,8	-5,8
Ingressos financers	91,8	0,4	101,7	0,4	10,8
Altres partides financeres	-9,6	0,0	-34,7	0,1	-262,9
RESULTAT FINANCER	-94,1	0,4	-119,5	0,5	-27,0
RESULTAT ABANS D'IMPOSTOS	495,5	2,1	395,6	1,7	-20,2
Impost de beneficis	-148,9	0,6	-147,0	0,6	-1,3
Altres resultats	-4,7	0,0	-0,1	0,0	-98,5
<b>RESULTAT DE L'EXERCICI</b>	<b>341,8</b>	<b>1,4</b>	<b>248,5</b>	<b>1,0</b>	<b>-27,3</b>
RECURSOS GENERATS	681,4	2,9	589,9	2,5	-13,4

3. Ràtios 2011	Valor mitjà	% Var s 2010	Diferència conjunt mitjanes	Q 1	Mediana	Q 3
<b>Rendibilitat, marge i rotació</b>						
Rendibilitat financera (%)	6,64	-23,1	-0,39	0,30	6,35	16,82
Palanquejament net (%)	2,64	-34,8	-0,46	-1,26	2,12	8,88
Rendibilitat econòmica (%)	4,00	-12,7	0,08	0,60	3,32	6,88
Marge (%)	2,43	-13,6	-1,70	0,28	2,01	4,21
Rotació (voltes)	1,64	1,0	0,69	1,19	1,74	2,44
<b>Relatius al nombre d'ocupats</b>						
Valor afegit per ocupat (milers d'euros)	51,57	1,2	-0,21	34,97	46,48	69,41
Despeses de personal per ocupat (milers d'euros)	40,42	3,7	1,57	29,93	38,11	48,36
<b>Ràtios sobre valor afegit brut</b>						
Costos laborals unitaris (%)	78,38	2,6	3,34	66,37	82,18	92,84
Productivitat de l'actiu (%)	33,65	0,7	-3,12	21,26	33,12	50,37
Productivitat de l'immobilitzat (%)	135,31	0,3	48,40	82,17	186,74	490,45
<b>Ràtios financeres</b>						
Endeumentament (%)	59,10	-2,9	-2,51	43,09	61,48	77,45
Liquiditat	1,46	1,3	0,02	1,07	1,37	2,12
Fons de maniobra	1,71	-0,1	0,44	1,11	1,85	3,96

<sup>1</sup> Dades arrodonides a un decimal, llevat d'aquelles ràtios en què les dades apareixen amb dos decimals. Variacions calculades a partir dels valors de les mateixes empreses.  
Font: PimesDat de PIMEC a partir de dades de SABI.

# Hoteleria i restauració

Valors mitjans per empresa <sup>1</sup>

Mitjanes empreses

	Exercici 2010		Exercici 2011		% Variació
Nombre d'empreses	143		143		-
Nombre de treballadors per empresa	91,9		90,9		-1,1

1. Comptes de balanç	Mil euros	%	Mil euros	%	% Variació
ACTIU NO CORRENT	16.321,4	79,2	16.356,0	79,4	0,2
Immobilitzat intangible	338,8	1,6	326,9	1,6	-3,5
Immobilitzat material i inversions immobiliàries	11.331,2	55,0	11.713,0	56,9	3,4
Inversions financeres a llarg termini i altres actius no corrents	4.651,4	22,6	4.316,1	21,0	-7,2
ACTIU CORRENT	4.280,3	20,8	4.237,6	20,6	-1,0
Existències	355,6	1,7	329,6	1,6	-7,3
Deutors	761,0	3,7	812,4	3,9	6,8
Clients	587,8	2,9	598,1	2,9	1,8
Altres deutors	173,2	0,8	214,3	1,0	23,7
Inversions financeres a curt termini	2.308,7	11,2	2.343,9	11,4	1,5
Efectiu i actius líquids	792,0	3,8	701,4	3,4	-11,4
Altres actius corrents	63,1	0,3	50,2	0,2	-20,4
<b>TOTAL ACTIU</b>	<b>20.601,7</b>	<b>100,0</b>	<b>20.593,6</b>	<b>100,0</b>	<b>0,0</b>

PATRIMONI NET	8.147,5	39,5	7.970,4	38,7	-2,2
Capital	4.086,9	19,8	3.787,5	18,4	-7,3
Reserves, ajustaments, subvencions i altres	4.130,1	20,0	4.105,9	19,9	-0,6
Resultat de l'exercici	-69,5	-0,3	77,0	0,4	(ns)
PASSIU NO CORRENT	8.598,3	41,7	8.596,4	41,7	0,0
Deutes a llarg termini	8.442,6	41,0	8.409,3	40,8	-0,4
Altres passius no corrents	155,7	0,8	187,1	0,9	20,1
PASSIU CORRENT	3.856,0	18,7	4.026,7	19,6	4,4
Deutes a curt termini	2.592,0	12,6	2.742,7	13,3	5,8
Creditors comercials i altres comptes a pagar	1.241,1	6,0	1.260,3	6,1	1,5
Altres passius corrents	22,8	0,1	23,8	0,1	4,4
<b>TOTAL PATRIMONI NET I PASSIU</b>	<b>20.601,7</b>	<b>100,0</b>	<b>20.593,6</b>	<b>100,0</b>	<b>0,0</b>

2. Compte de resultats	Mil euros	%	Mil euros	%	% Variació
INGRESSOS D'EXPLOTACIÓ	6.712,4	100,0	7.252,0	100,0	8,0
Import net de la xifra de negoci	6.709,4	100,0	7.094,1	97,8	5,7
Altres ingressos d'explotació i variació d'existències	3,0	0,0	158,0	2,2	(ns)
Consums d'explotació	-1.436,9	21,4	-1.506,0	20,8	-4,8
Altres despeses d'explotació	-1.900,9	28,3	-2.081,3	28,7	-9,5
VALOR AFEGIT	3.374,7	50,3	3.664,7	50,5	8,6
Despeses de personal	-2.534,2	37,8	-2.631,2	36,3	-3,8
RESULTAT ECONÒMIC BRUT DE L'EXPLOTACIÓ	840,5	12,5	1.033,5	14,3	23,0
Amortitzacions de l'immobilitzat	-673,2	10,0	-647,5	8,9	-3,8
RESULTAT ECONÒMIC NET DE L'EXPLOTACIÓ	167,3	2,5	386,0	5,3	130,8
Despeses financeres	-329,7	4,9	-362,3	5,0	-9,9
Ingressos financers	169,3	2,5	171,1	2,4	1,1
Altres partides financeres	-31,5	0,5	-84,3	1,2	-167,8
RESULTAT FINANCER	-191,9	2,9	-275,6	3,8	-43,6
RESULTAT ABANS D'IMPOSTOS	-24,6	0,4	110,5	1,5	(ns)
Impost de beneficis	-44,9	0,7	-33,4	0,5	-25,5
Altres resultats	0,0	0,0	0,0	0,0	0,0
<b>RESULTAT DE L'EXERCICI</b>	<b>-69,5</b>	<b>1,0</b>	<b>77,0</b>	<b>1,1</b>	<b>(ns)</b>
RECURSOS GENERATS	603,7	9,0	724,5	10,0	20,0

3. Ràtios 2011	Valor mitjà	% Var s 2010	Diferència conjunt mitjanes	Q 1	Mediana	Q 3
<b>Rendibilitat, marge i rotació</b>						
Rendibilitat financera (%)	1,39	-559,2	-5,64	-0,70	7,41	27,20
Palanquejament net (%)	-0,91	-48,9	-4,02	-1,39	1,48	13,48
Rendibilitat econòmica (%)	2,30	55,0	-1,62	-1,08	3,44	8,50
Marge (%)	6,52	43,4	2,39	-0,80	4,42	10,49
Rotació (voltes)	0,35	8,1	-0,60	0,35	1,01	1,76
<b>Relatius al nombre d'ocupats</b>						
Valor afegit per ocupat (milers d'euros)	40,32	9,8	-11,46	28,28	38,02	47,44
Despeses de personal per ocupat (milers d'euros)	28,95	5,0	-9,90	25,59	28,56	31,62
<b>Ràtios sobre valor afegit brut</b>						
Costos laborals unitaris (%)	71,80	-4,4	-3,23	64,55	77,97	92,95
Productivitat de l'actiu (%)	26,30	6,3	-10,47	33,85	59,37	135,48
Productivitat de l'immobilitzat (%)	30,44	5,3	-56,48	40,59	89,15	246,31
<b>Ràtios financeres</b>						
Endeutament (%)	61,30	1,4	-0,32	35,48	54,40	79,47
Liquiditat	1,05	-5,2	-0,38	0,65	1,00	1,89
Fons de maniobra	1,01	-1,3	-0,26	0,88	1,00	1,39

<sup>1</sup> Dades arrodonides a un decimal, llevat d'aquelles ràtios en què les dades apareixen amb dos decimals. Variacions calculades a partir dels valors de les mateixes empreses.  
Font: PimesDat de PIMEC a partir de dades de SABI.

# Transport i comunicacions

Valors mitjans per empresa <sup>1</sup>

Mitjanes empreses

	Exercici 2010	Exercici 2011	% Variació
Nombre d'empreses	171	171	-
Nombre de treballadors per empresa	92,6	91,9	-0,7

1. Comptes de balanç	Mil euros	%	Mil euros	%	% Variació
ACTIU NO CORRENT	13.297,9	66,9	45.160,0	87,7	239,6
Immobilitzat intangible	1.095,2	5,5	5.527,5	10,7	404,7
Immobilitzat material i inversions immobiliàries	9.549,3	48,0	5.822,5	11,3	-39,0
Inversions financeres a llarg termini i altres actius no corrents	2.653,4	13,3	33.810,1	65,7	(ns)
ACTIU CORRENT	6.588,5	33,1	6.316,1	12,3	-4,1
Existències	82,1	0,4	106,9	0,2	30,2
Deutors	4.547,9	22,9	4.604,7	8,9	1,2
Clients	3.871,5	19,5	3.883,1	7,5	0,3
Altres deutors	676,3	3,4	721,6	1,4	6,7
Inversions financeres a curt termini	992,3	5,0	870,5	1,7	-12,3
Efectiu i actius líquids	849,7	4,3	693,6	1,3	-18,4
Altres actius corrents	116,5	0,6	40,4	0,1	-65,4
<b>TOTAL ACTIU</b>	<b>19.886,4</b>	<b>100,0</b>	<b>51.476,0</b>	<b>100,0</b>	<b>158,9</b>

PATRIMONI NET	7.814,3	39,3	10.624,3	20,6	36,0
Capital	2.773,8	13,9	6.011,1	11,7	116,7
Reserves, ajustaments, subvencions i altres	4.585,9	23,1	4.240,3	8,2	-7,5
Resultat de l'exercici	454,6	2,3	372,9	0,7	-18,0
PASSIU NO CORRENT	5.976,0	30,1	34.918,7	67,8	484,3
Deutes a llarg termini	5.036,8	25,3	34.189,2	66,4	578,8
Altres passius no corrents	939,2	4,7	729,6	1,4	-22,3
PASSIU CORRENT	6.096,1	30,7	5.933,0	11,5	-2,7
Deutes a curt termini	2.514,5	12,6	2.430,9	4,7	-3,3
Creditors comercials i altres comptes a pagar	3.536,5	17,8	3.457,3	6,7	-2,2
Altres passius corrents	45,2	0,2	44,8	0,1	-0,8
<b>TOTAL PATRIMONI NET I PASSIU</b>	<b>19.886,4</b>	<b>100,0</b>	<b>51.476,0</b>	<b>100,0</b>	<b>158,9</b>

2. Compte de resultats	Mil euros	%	Mil euros	%	% Variació
INGRESSOS D'EXPLOTACIÓ	16.444,4	100,0	16.678,3	100,0	1,4
Import net de la xifra de negoci	15.453,2	94,0	15.615,6	93,6	1,1
Altres ingressos d'exploració i variació d'existències	991,2	6,0	1.062,8	6,4	7,2
Consums d'exploració	-7.963,4	48,4	-8.051,5	48,3	-1,1
Altres despeses d'exploració	-3.260,1	19,8	-3.335,9	20,0	-2,3
VALOR AFEGIT	5.220,9	31,7	5.291,0	31,7	1,3
Despeses de personal	-3.603,9	21,9	-3.703,8	22,2	-2,8
RESULTAT ECONÒMIC BRUT DE L'EXPLOTACIÓ	1.617,0	9,8	1.587,2	9,5	-1,8
Amortitzacions de l'immobilitzat	-802,1	4,9	-824,8	4,9	-2,8
RESULTAT ECONÒMIC NET DE L'EXPLOTACIÓ	814,9	5,0	762,4	4,6	-6,4
Despeses financeres	-248,1	1,5	-318,8	1,9	-28,5
Ingressos financers	139,8	0,9	121,1	0,7	-13,4
Altres partides financeres	-62,7	0,4	-25,2	0,2	-59,7
RESULTAT FINANCER	-170,9	1,0	-222,9	1,3	-30,4
RESULTAT ABANS D'IMPOSTOS	643,9	3,9	539,5	3,2	-16,2
Impost de beneficis	-189,3	1,2	-157,1	0,9	-17,0
Altres resultats	0,0	0,0	-9,4	0,1	(ns)
<b>RESULTAT DE L'EXERCICI</b>	<b>454,6</b>	<b>2,8</b>	<b>372,9</b>	<b>2,2</b>	<b>-18,0</b>
RECURSOS GENERATS	1.256,7	7,6	1.197,7	7,2	-4,7

3. Ràtios 2011	Valor mitjà	% Var s 2010	Diferència conjunt mitjanes	Q 1	Mediana	Q 3
<b>Rendibilitat, marge i rotació</b>						
Rendibilitat financera (%)	5,08	-38,4	-1,95	-2,12	9,65	25,35
Palanquejament net (%)	3,41	-9,2	0,30	-2,25	3,97	14,53
Rendibilitat econòmica (%)	1,67	-62,8	-2,25	0,07	3,54	9,23
Marge (%)	5,15	-5,1	1,01	0,09	2,48	6,76
Rotació (voltes)	0,32	-60,8	-0,62	0,91	1,50	2,35
<b>Relatius al nombre d'ocupats</b>						
Valor afegit per ocupat (milers d'euros)	57,57	2,1	5,79	37,52	48,35	66,64
Despeses de personal per ocupat (milers d'euros)	40,30	3,5	1,45	32,71	39,67	46,87
<b>Ràtios sobre valor afegit brut</b>						
Costos laborals unitaris (%)	70,00	1,4	-5,03	67,42	82,55	93,64
Productivitat de l'actiu (%)	31,50	-2,0	-5,27	33,77	56,29	100,81
Productivitat de l'immobilitzat (%)	46,62	-5,0	-40,30	77,90	185,06	630,71
<b>Ràtios financeres</b>						
Endeumentament (%)	79,36	30,7	17,75	52,79	73,96	87,62
Liquiditat	1,06	-1,5	-0,37	0,83	1,10	1,47
Fons de maniobra	1,01	-2,8	-0,26	0,89	1,14	1,97

<sup>1</sup> Dades arrodonides a un decimal, llevat d'aquelles ràtios en què les dades apareixen amb dos decimals. Variacions calculades a partir dels valors de les mateixes empreses.  
Font: PimesDat de PIMEC a partir de dades de SABI.

# Serveis financers, assegurances i lloguers

Valors mitjans per empresa <sup>1</sup>

Mitjanes empreses

	Exercici 2010		Exercici 2011		% Variació	
Nombre d'empreses	44		44		-	
Nombre de treballadors per empresa	82,3		82,8		0,6	
<b>1. Comptes de balanç</b>	<b>Mil euros</b>	<b>%</b>	<b>Mil euros</b>	<b>%</b>	<b>% Variació</b>	
ACTIU NO CORRENT	23.495,1	60,8	23.711,7	61,3	0,9	
Immobilitzat intangible	1.657,5	4,3	1.214,5	3,1	-26,7	
Immobilitzat material i inversions immobiliàries	9.010,4	23,3	9.077,5	23,4	0,7	
Inversions financeres a llarg termini i altres actius no corrents	12.827,2	33,2	13.419,7	34,7	4,6	
ACTIU CORRENT	15.125,5	39,2	14.998,5	38,7	-0,8	
Existències	2.042,7	5,3	2.223,9	5,7	8,9	
Deutors	3.296,9	8,5	3.721,5	9,6	12,9	
Clients	2.878,6	7,5	2.846,1	7,4	-1,1	
Altres deutors	418,3	1,1	875,4	2,3	109,3	
Inversions financeres a curt termini	6.372,1	16,5	5.884,9	15,2	-7,6	
Efectiu i actius líquids	3.323,1	8,6	3.063,2	7,9	-7,8	
Altres actius corrents	90,7	0,2	105,0	0,3	15,9	
<b>TOTAL ACTIU</b>	<b>38.620,6</b>	<b>100,0</b>	<b>38.710,3</b>	<b>100,0</b>	<b>0,2</b>	
PATRIMONI NET	15.473,7	40,1	14.992,7	38,7	-3,1	
Capital	4.664,7	12,1	4.872,9	12,6	4,5	
Reserves, ajustaments, subvencions i altres	8.163,4	21,1	8.885,6	23,0	8,8	
Resultat de l'exercici	2.645,6	6,9	1.234,1	3,2	-53,4	
PASSIU NO CORRENT	12.134,2	31,4	12.240,9	31,6	0,9	
Deutes a llarg termini	11.733,7	30,4	11.825,0	30,5	0,8	
Altres passius no corrents	400,5	1,0	415,9	1,1	3,8	
PASSIU CORRENT	11.012,7	28,5	11.476,7	29,6	4,2	
Deutes a curt termini	7.793,5	20,2	8.195,7	21,2	5,2	
Creditors comercials i altres comptes a pagar	3.133,1	8,1	3.206,8	8,3	2,4	
Altres passius corrents	86,1	0,2	74,2	0,2	-13,9	
<b>TOTAL PATRIMONI NET I PASSIU</b>	<b>38.620,6</b>	<b>100,0</b>	<b>38.710,3</b>	<b>100,0</b>	<b>0,2</b>	
<b>2. Compte de resultats</b>	<b>Mil euros</b>	<b>%</b>	<b>Mil euros</b>	<b>%</b>	<b>% Variació</b>	
INGRESSOS D'EXPLOTACIÓ	18.959,2	100,0	17.599,8	100,0	-7,2	
Import net de la xifra de negoci	17.383,4	91,7	16.572,4	94,2	-4,7	
Altres ingressos d'exploració i variació d'existències	1.575,8	8,3	1.027,4	5,8	-34,8	
Consums d'exploració	-6.874,7	36,3	-6.908,4	39,3	-0,5	
Altres despeses d'exploració	-3.839,3	20,3	-3.879,9	22,0	-1,1	
VALOR AFEGIT	8.245,2	43,5	6.811,5	38,7	-17,4	
Despeses de personal	-3.943,3	20,8	-4.144,5	23,5	-5,1	
RESULTAT ECONÒMIC BRUT DE L'EXPLOTACIÓ	4.301,9	22,7	2.667,0	15,2	-38,0	
Amortitzacions de l'immobilitzat	-1.068,2	5,6	-1.021,2	5,8	-4,4	
RESULTAT ECONÒMIC NET DE L'EXPLOTACIÓ	3.233,7	17,1	1.645,8	9,4	-49,1	
Despeses financeres	-576,5	3,0	-651,5	3,7	-13,0	
Ingressos financers	390,7	2,1	470,3	2,7	20,4	
Altres partides financeres	-101,9	0,5	-30,6	0,2	-70,0	
RESULTAT FINANCER	-287,6	1,5	-211,8	1,2	-26,4	
RESULTAT ABANS D'IMPOSTOS	2.946,1	15,5	1.434,0	8,1	-51,3	
Impost de beneficis	-300,5	1,6	-199,9	1,1	-33,5	
Altres resultats	0,0	0,0	0,0	0,0	(ns)	
<b>RESULTAT DE L'EXERCICI</b>	<b>2.645,6</b>	<b>14,0</b>	<b>1.234,1</b>	<b>7,0</b>	<b>-53,4</b>	
RECURSOS GENERATS	3.713,8	19,6	2.255,3	12,8	-39,3	
<b>3. Ràtios 2011</b>	<b>Valor mitjà</b>	<b>% Var s 2010</b>	<b>Diferència conjunt mitjanes</b>	<b>Q 1</b>	<b>Mediana</b>	<b>Q 3</b>
<b>Rendibilitat, marge i rotació</b>						
Rendibilitat financera (%)	9,56	-49,8	2,54	1,57	8,41	34,83
Palanquejament net (%)	4,18	-57,9	1,07	-0,23	2,52	11,08
Rendibilitat econòmica (%)	5,39	-40,9	1,47	0,66	3,54	8,54
Marge (%)	11,85	-36,2	7,72	0,38	4,06	18,76
Rotació (voltes)	0,45	-7,4	-0,49	0,33	0,79	1,34
<b>Relatius al nombre d'ocupats</b>						
Valor afegit per ocupat (milers d'euros)	82,25	-17,9	30,47	39,94	60,27	129,36
Despeses de personal per ocupat (milers d'euros)	50,04	4,4	11,19	36,76	45,65	61,55
<b>Ràtios sobre valor afegit brut</b>						
Costos laborals unitaris (%)	60,85	27,2	-14,19	45,21	76,85	95,23
Productivitat de l'actiu (%)	35,10	-17,3	-1,67	18,59	35,29	101,65
Productivitat de l'immobilitzat (%)	66,18	-14,4	-20,73	34,73	110,45	1.204,53
<b>Ràtios financeres</b>						
Endeumentament (%)	61,27	2,2	-0,34	32,77	58,48	86,15
Liquiditat	1,31	-4,8	-0,13	0,97	1,27	2,14
Fons de maniobra	1,15	-2,3	-0,12	0,98	1,23	2,21

## Altres serveis a les empreses

Valors mitjans per empresa <sup>1</sup>

Mitjanes empreses

	Exercici 2010		Exercici 2011		% Variació	
Nombre d'empreses	424		424		-	
Nombre de treballadors per empresa	100,1		104,7		4,5	
<b>1. Comptes de balanç</b>	<b>Mil euros</b>	<b>%</b>	<b>Mil euros</b>	<b>%</b>	<b>% Variació</b>	
ACTIU NO CORRENT	6.916,8	54,7	6.957,9	54,6	0,6	
Immobilitzat intangible	653,8	5,2	725,2	5,7	10,9	
Immobilitzat material i inversions immobiliàries	2.056,6	16,3	1.967,9	15,5	-4,3	
Inversions financeres a llarg termini i altres actius no corrents	4.206,4	33,3	4.264,8	33,5	1,4	
ACTIU CORRENT	5.731,0	45,3	5.779,1	45,4	0,8	
Existències	577,6	4,6	546,6	4,3	-5,4	
Deutors	2.995,4	23,7	2.933,6	23,0	-2,1	
Clients	2.738,5	21,7	2.705,5	21,2	-1,2	
Altres deutors	256,8	2,0	228,1	1,8	-11,2	
Inversions financeres a curt termini	1.433,3	11,3	1.471,8	11,6	2,7	
Efectiu i actius líquids	669,7	5,3	783,4	6,2	17,0	
Altres actius corrents	55,1	0,4	43,7	0,3	-20,7	
<b>TOTAL ACTIU</b>	<b>12.647,8</b>	<b>100,0</b>	<b>12.737,0</b>	<b>100,0</b>	<b>0,7</b>	
PATRIMONI NET	5.096,2	40,3	5.286,9	41,5	3,7	
Capital	1.462,1	11,6	1.512,9	11,9	3,5	
Reserves, ajustaments, subvencions i altres	3.363,6	26,6	3.433,0	27,0	2,1	
Resultat de l'exercici	270,5	2,1	340,9	2,7	26,1	
PASSIU NO CORRENT	2.658,9	21,0	2.813,8	22,1	5,8	
Deutes a llarg termini	2.286,6	18,1	2.424,0	19,0	6,0	
Altres passius no corrents	372,3	2,9	389,9	3,1	4,7	
PASSIU CORRENT	4.892,8	38,7	4.636,3	36,4	-5,2	
Deutes a curt termini	2.161,2	17,1	2.057,0	16,1	-4,8	
Creditors comercials i altres comptes a pagar	2.575,1	20,4	2.396,0	18,8	-7,0	
Altres passius corrents	156,5	1,2	183,3	1,4	17,1	
<b>TOTAL PATRIMONI NET I PASSIU</b>	<b>12.647,8</b>	<b>100,0</b>	<b>12.737,0</b>	<b>100,0</b>	<b>0,7</b>	
<b>2. Compte de resultats</b>	<b>Mil euros</b>	<b>%</b>	<b>Mil euros</b>	<b>%</b>	<b>% Variació</b>	
INGRESSOS D'EXPLOTACIÓ	10.018,5	100,0	10.219,8	100,0	2,0	
Import net de la xifra de negoci	9.692,5	96,7	9.869,3	96,6	1,8	
Altres ingressos d'explotació i variació d'existències	326,0	3,3	350,5	3,4	7,5	
Consums d'explotació	-3.325,0	33,2	-3.276,1	32,1	-1,5	
Altres despeses d'explotació	-2.245,4	22,4	-2.201,8	21,5	-1,9	
VALOR AFEGIT	4.448,1	44,4	4.741,9	46,4	6,6	
Despeses de personal	-3.721,2	37,1	-3.880,0	38,0	-4,3	
RESULTAT ECONÒMIC BRUT DE L'EXPLOTACIÓ	726,9	7,3	861,9	8,4	18,6	
Amortitzacions de l'immobilitzat	-306,7	3,1	-311,5	3,0	-1,5	
RESULTAT ECONÒMIC NET DE L'EXPLOTACIÓ	420,2	4,2	550,4	5,4	31,0	
Despeses financeres	-154,2	1,5	-179,1	1,8	-16,1	
Ingressos financers	96,0	1,0	105,7	1,0	10,1	
Altres partides financeres	-14,3	0,1	-0,4	0,0	-97,0	
RESULTAT FINANCER	-72,5	0,7	-73,9	0,7	-1,9	
RESULTAT ABANS D'IMPOSTOS	347,7	3,5	476,6	4,7	37,0	
Impost de beneficis	-77,2	0,8	-135,6	1,3	-75,6	
Altres resultats	0,0	0,0	0,0	0,0	(ns)	
<b>RESULTAT DE L'EXERCICI</b>	<b>270,5</b>	<b>2,7</b>	<b>340,9</b>	<b>3,3</b>	<b>26,1</b>	
RECURSOS GENERATS	577,2	5,8	652,4	6,4	13,0	
<b>3. Ràtios 2011</b>	<b>Valor mitjà</b>	<b>% Var s 2010</b>	<b>Diferència conjunt mitjanes</b>	<b>Q 1</b>	<b>Mediana</b>	<b>Q 3</b>
<b>Rendibilitat, marge i rotació</b>						
Rendibilitat financera (%)	9,01	32,1	1,99	1,51	11,13	31,43
Palanquejament net (%)	3,87	35,4	0,76	-0,48	4,42	16,27
Rendibilitat econòmica (%)	5,15	29,7	1,23	1,65	5,06	11,29
Marge (%)	6,42	28,1	2,28	0,73	3,04	6,42
Rotació (voltes)	0,80	1,3	-0,15	1,19	1,91	2,64
<b>Relatiu al nombre d'ocupats</b>						
Valor afegit per ocupat (milers d'euros)	45,30	2,0	-6,48	23,28	38,65	58,16
Despeses de personal per ocupat (milers d'euros)	37,07	-0,3	-1,79	22,66	35,15	47,90
<b>Ràtios sobre valor afegit brut</b>						
Costos laborals unitaris (%)	81,82	-2,2	6,79	82,99	93,13	97,11
Productivitat de l'actiu (%)	67,74	6,7	30,97	80,13	151,39	235,92
Productivitat de l'immobilitzat (%)	176,07	7,3	89,16	335,59	1142,26	2614,17
<b>Ràtios financeres</b>						
Endeutament (%)	58,49	-2,0	-3,12	45,99	65,50	83,13
Liquiditat	1,25	6,4	-0,19	1,07	1,41	2,05
Fons de maniobra	1,16	3,8	-0,10	1,15	2,07	4,75

## Altres serveis a les persones

Valors mitjans per empresa <sup>1</sup>

Mitjanes empreses

	Exercici 2010	Exercici 2011	% Variació
Nombre d'empreses	262	262	-
Nombre de treballadors per empresa	96,5	94,6	-2,0

1. Comptes de balanç	Mil euros	%	Mil euros	%	% Variació
ACTIU NO CORRENT	5.264,6	58,3	5.798,3	59,0	10,1
Immobilitzat intangible	584,3	6,5	743,0	7,6	27,1
Immobilitzat material i inversions immobiliàries	3.477,6	38,5	3.204,4	32,6	-7,9
Inversions financeres a llarg termini i altres actius no corrents	1.202,6	13,3	1.850,9	18,8	53,9
ACTIU CORRENT	3.764,6	41,7	4.030,2	41,0	7,1
Existències	207,7	2,3	186,6	1,9	-10,2
Deutors	2.000,9	22,2	2.051,1	20,9	2,5
Clients	1.670,2	18,5	1.775,5	18,1	6,3
Altres deutors	330,7	3,7	275,6	2,8	-16,7
Inversions financeres a curt termini	1.011,1	11,2	1.097,2	11,2	8,5
Efectiu i actius líquids	513,6	5,7	611,1	6,2	19,0
Altres actius corrents	31,4	0,3	84,2	0,9	168,7
<b>TOTAL ACTIU</b>	<b>9.029,2</b>	<b>100,0</b>	<b>9.828,5</b>	<b>100,0</b>	<b>8,9</b>

PATRIMONI NET	3.541,8	39,2	3.940,9	40,1	11,3
Capital	1.433,8	15,9	1.311,7	13,3	-8,5
Reserves, ajustaments, subvencions i altres	1.883,6	20,9	2.436,0	24,8	29,3
Resultat de l'exercici	224,5	2,5	193,2	2,0	-13,9
PASSIU NO CORRENT	2.209,0	24,5	2.495,3	25,4	13,0
Deutes a llarg termini	1.892,3	21,0	2.136,3	21,7	12,9
Altres passius no corrents	316,7	3,5	359,0	3,7	13,4
PASSIU CORRENT	3.278,4	36,3	3.392,3	34,5	3,5
Deutes a curt termini	999,9	11,1	1.042,6	10,6	4,3
Creditors comercials i altres comptes a pagar	2.041,2	22,6	2.150,3	21,9	5,3
Altres passius corrents	237,3	2,6	199,4	2,0	-16,0
<b>TOTAL PATRIMONI NET I PASSIU</b>	<b>9.029,2</b>	<b>100,0</b>	<b>9.828,5</b>	<b>100,0</b>	<b>8,9</b>

2. Compte de resultats	Mil euros	%	Mil euros	%	% Variació
INGRESSOS D'EXPLOTACIÓ	8.880,0	100,0	9.214,6	100,0	3,8
Import net de la xifra de negoci	8.149,1	91,8	8.654,4	93,9	6,2
Altres ingressos d'explotació i variació d'existències	730,9	8,2	560,2	6,1	-23,3
Consums d'explotació	-2.753,0	31,0	-2.764,4	30,0	-0,4
Altres despeses d'explotació	-2.206,1	24,8	-2.518,3	27,3	-14,2
VALOR AFEGIT	3.920,9	44,2	3.932,0	42,7	0,3
Despeses de personal	-3.070,9	34,6	-3.085,8	33,5	-0,5
RESULTAT ECONÒMIC BRUT DE L'EXPLOTACIÓ	850,0	9,6	846,2	9,2	-0,4
Amortitzacions de l'immobilitzat	-426,2	4,8	-411,2	4,5	-3,5
RESULTAT ECONÒMIC NET DE L'EXPLOTACIÓ	423,8	4,8	435,0	4,7	2,6
Despeses financeres	-98,4	1,1	-148,0	1,6	-50,4
Ingressos financers	87,7	1,0	82,9	0,9	-5,5
Altres partides financeres	-56,6	0,6	-34,3	0,4	-39,4
RESULTAT FINANCER	-67,3	0,8	-99,5	1,1	-47,7
RESULTAT ABANS D'IMPOSTOS	356,5	4,0	335,5	3,6	-5,9
Impost de beneficis	-129,6	1,5	-142,3	1,5	-9,8
Altres resultats	-2,4	0,0	0,0	0,0	-99,7
<b>RESULTAT DE L'EXERCICI</b>	<b>224,5</b>	<b>2,5</b>	<b>193,2</b>	<b>2,1</b>	<b>-13,9</b>
RECURSOS GENERATS	650,6	7,3	604,4	6,6	-7,1

3. Ràtios 2011	Valor mitjà	% Var s 2010	Diferència conjunt mitjanes	Q 1	Mediana	Q 3
<b>Rendibilitat, marge i rotació</b>						
Rendibilitat financera (%)	8,51	-15,4	1,49	1,02	12,92	29,94
Palanquejament net (%)	3,59	-28,5	0,49	-0,23	5,57	16,33
Rendibilitat econòmica (%)	4,92	-2,3	1,00	1,04	4,85	12,26
Marge (%)	5,25	2,4	1,12	0,39	3,15	8,45
Rotació (voltes)	0,94	-4,7	-0,01	0,85	1,59	2,94
<b>Relatiu al nombre d'ocupats</b>						
Valor afegit per ocupat (milers d'euros)	41,58	2,3	-10,20	26,06	36,19	49,41
Despeses de personal per ocupat (milers d'euros)	32,63	2,5	-6,22	23,22	30,33	39,33
<b>Ràtios sobre valor afegit brut</b>						
Costos laborals unitaris (%)	78,48	0,2	3,45	74,14	86,96	96,06
Productivitat de l'actiu (%)	57,15	-0,7	20,38	55,20	99,09	217,95
Productivitat de l'immobilitzat (%)	99,61	3,2	12,70	83,06	275,89	1087,40
<b>Ràtios financeres</b>						
Endeutament (%)	59,90	-1,4	-1,71	39,71	61,34	83,46
Liquiditat	1,19	3,5	-0,25	0,79	1,25	1,95
Fons de maniobra	1,11	1,6	-0,16	0,93	1,25	2,11

<sup>1</sup> Dades arrodonides a un decimal, llevat d'aquelles ràtios en què les dades apareixen amb dos decimals. Variacions calculades a partir dels valors de les mateixes empreses.  
Font: PimesDat de PIMEC a partir de dades de SABI.



## Síntesi dels valors de dispersió de les ràtios per sectors

### Rendibilitat financera

% Resultat abans d'impostos / Patrimoni net

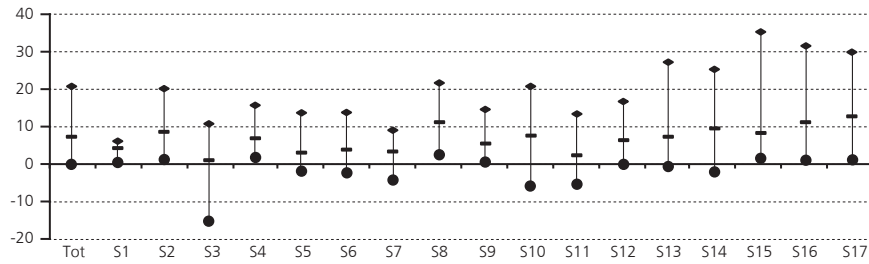

### Palanquejament net

% (Rendibilitat financera – Rendibilitat econòmica)

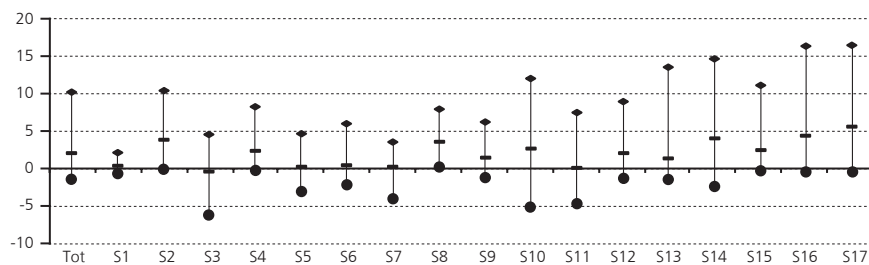

### Rendibilitat econòmica

% (Resultat abans d'impostos + despeses financeres) / Actiu

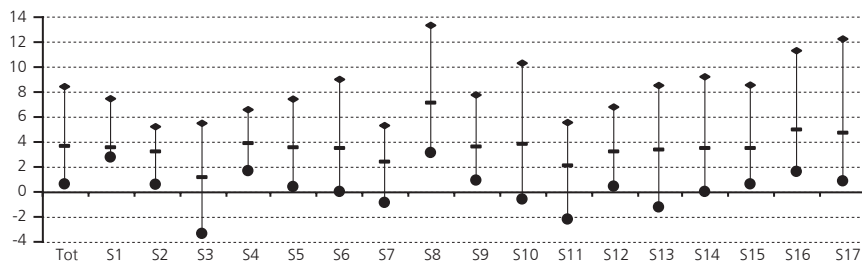

### Marge

% (Resultat abans d'impostos + despeses financeres) / Ingressos d'explotació

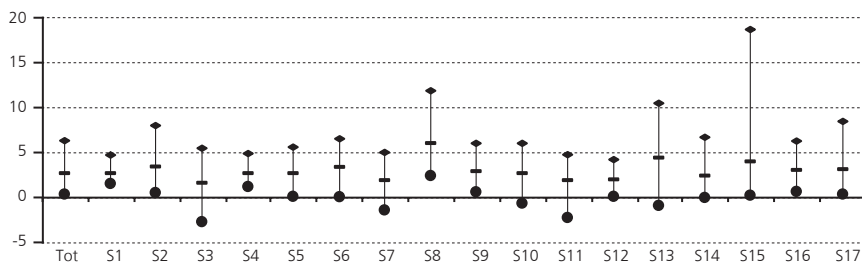

### Rotació

Ingressos d'explotació / Actiu (voltes)

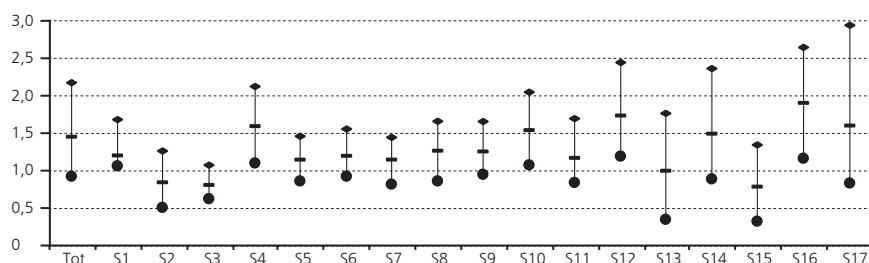

### Vab per ocupat

Valor afegit / Nombre de treballadors (milers d'euros)

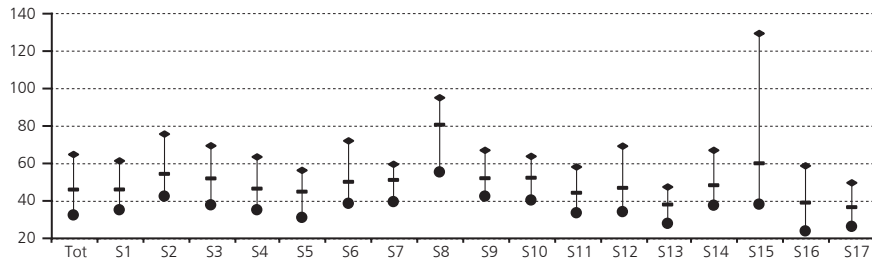

### Despeses de personal per ocupat

Despeses de personal / Nombre de treballadors (milers d'euros)

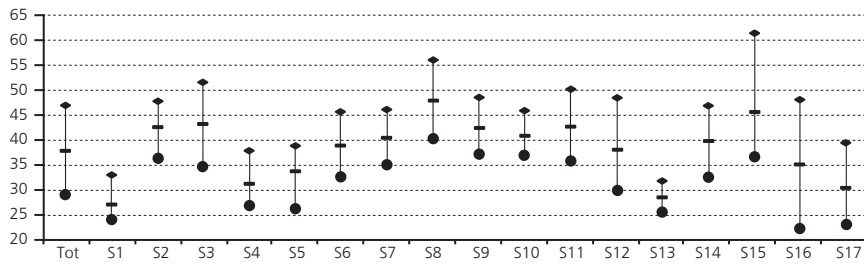

### Costos laborals unitaris

% Despeses de personal / Valor afegit

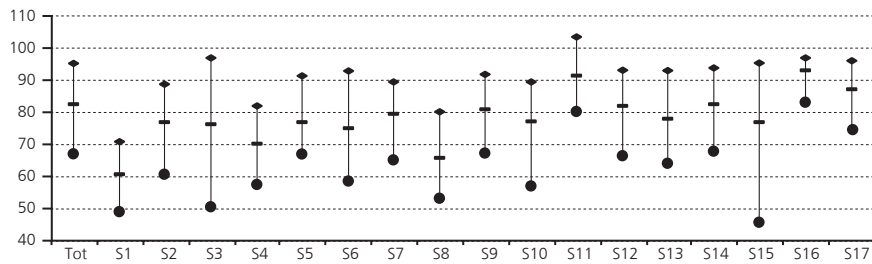

### Productivitat de l'actiu

% Valor afegit / Actiu d'explotació

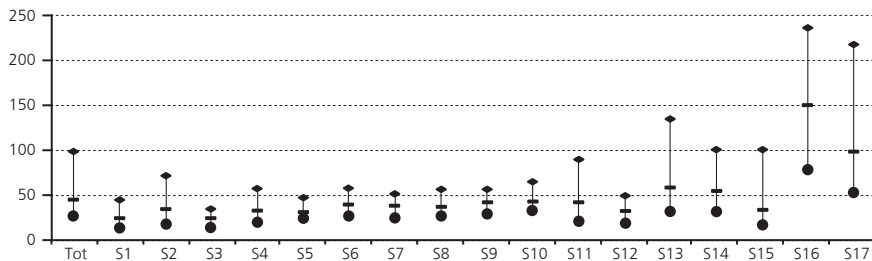

### Productivitat de l'immobilitzat

% Valor afegit / Actiu no corrent d'explotació

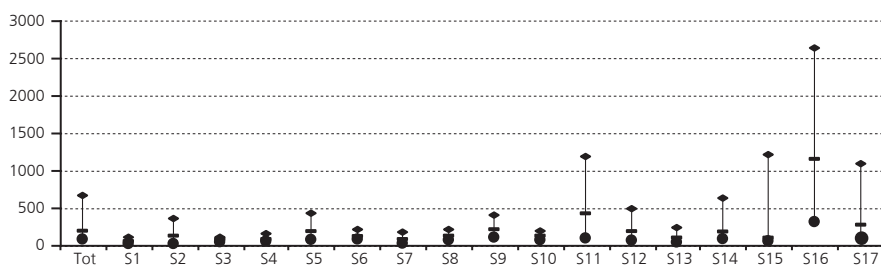

## Endeutament

% (Passiu no corrent + Passiu corrent) / Passiu

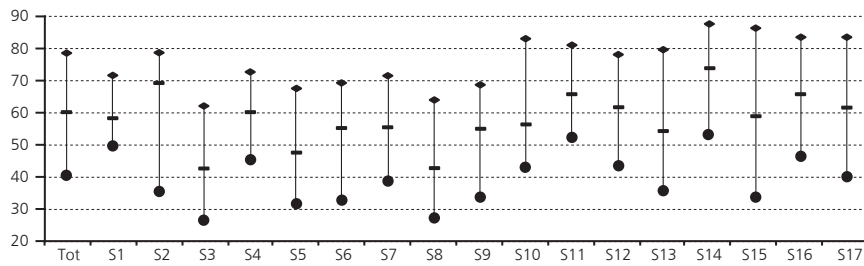

## Liquiditat

Actiu corrent / Passiu corrent

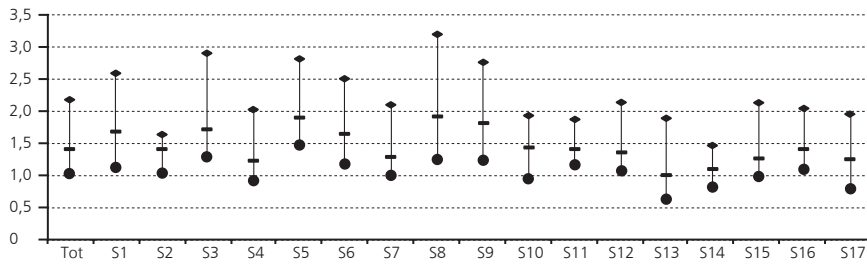

## Fons de maniobra

(Patrimoni net + Passiu no corrent) / Actiu no corrent

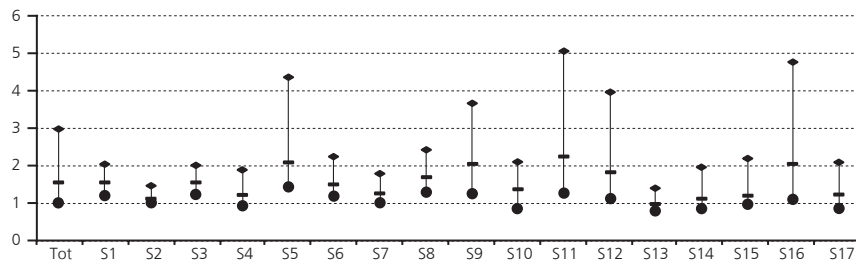

## Llegenda gràfics

Tot	Mitjanes empreses
S1	Primari
S2	Energia, gas, aigua i reciclatge
S3	Indústries extractives no energètiques
S4	Indústria alimentària
S5	Indústria tèxtil, cuir i confecció
S6	Cautxú, fusta i altres indústries
S7	Indústria del paper i arts gràfiques
S8	Indústries químiques
S9	Metal·lúrgia, maquinària i material elèctric
S10	Material de transport
S11	Construcció
S12	Comerç i reparacions
S13	Hoteleria i restauració
S14	Transport i comunicacions
S15	Serveis financers, assegurances i lloguers
S16	Altres serveis a les empreses
S17	Altres serveis a les persones

- ◆ Quartil 3 (Valor de l'indicador que deixa el 75% de les empreses per sota)
- Mediana (Valor de l'indicador que deixa el 50% de les empreses per sota)
- Quartil 1 (Valor de l'indicador que deixa el 25% de les empreses per sota)



Viladomat, 174 - 08015 Barcelona - Tel. 93 496 45 00 - Fax 93 496 45 01  
pimec@pimec.org

---



Amb el patrocini de:

